



ESTADO DO MARANHÃO
PREFEITURA MUNICIPAL DE BOM LUGAR
Rua Manoel Severo, Centro Administrativo
C.N.P.J.: 01.611.400/0001-04



JUNTADA DE CREDENCIAMENTO

Processo:	25050021/2022
Flo.:	496
Rubrica:	

Junto aos autos do processo licitatório nº 003/2022, na modalidade, **CONCORRÊNCIA PÚBLICA**, os documentos de credenciamento apresentados pela empresa **R W EMPREENDIMENTOS E CONSULTORIA EIRELI, CNPJ 28.718.762/0001-47**.

Bom Lugar - MA, em 29 de agosto de 2022.

LATARA HEVLYN MIRANDA CARVALHO DIAS
Presidenta da CPL



RW EMPREENDIMENTOS
E CONSULTORIA

Processo: 2505002/2022
Flc.: 497
Rubrica: [assinatura]

CREDENCIAMENTO

CONCORRÊNCIA PÚBLICA Nº 003/2022 (BOM LUGAR/MA)

[Assinaturas manuscritas]



RW EMPREENDIMENTOS
E CONSULTORIA

Processo:	250920212022
Flo.:	498
Rubrica:	<i>[assinatura]</i>

À
Prefeitura Municipal de Bom Lugar/MA
CONCORRÊNCIA PÚBLICA Nº. 003/2022

OBJETO: Registro de Preços para futura e eventual contratação de empresa especializada para prestação de serviços de engenharia civil sob demanda, para atender as necessidades de serviços continuados de manutenção predial, corretiva, incluindo, reparos, alterações físicas, recuperação e consertos das instalações, adaptações/adequações decorrentes de alterações de layouts, com fornecimento de mão-de-obra e material, nas edificações da Secretaria de Saúde e Secretaria de Educação do município de Bom Lugar/MA.

CARTA CREDENCIAL PARA REPRESENTANTE

A empresa **RW EMPREENDIMENTOS E CONSULTORIA EIRELI**, inscrita no CNPJ nº **28.718.762/0001-47**, com sede na Rua Aniceto Cruz, N° 420, Sala 01 – Ponte, Caxias – MA, neste ato representado pelo(s) Sr.(a) **Raimundo Wagner de Sousa Silva**, sócio administrador, RG nº **030753592006-8- SSP-MA**, CPF nº **042.640.043-73**, brasileiro, solteiro, empresário, endereço: Rua Aniceto Cruz, N° 420, Ponte, Caxias – MA, pelo presente instrumento de mandato, nomeia e constitui, seu(s) Procurador(es) o Senhor(es) **CYRLENE ANDRESSA DO NASCIMENTO SANTOS**, RG nº **034178652007-3 SSP-MA**, CPF nº **044.447.803-55**, brasileira, solteira, engenheira civil, endereço: Trav. Montes Claros, nº 295, Bairro Campo de Belém, Caxias - MA, a quem confere(m) amplos poderes para, junto a **PREFEITURA MUNICIPAL DE BOM LUGAR/MA**, praticar os atos necessários à representação da outorgante na licitação na modalidade de **CONCORRÊNCIA PÚBLICA N.º 003/2022**, usando dos recursos legais e acompanhando-os, conferindo-lhes, ainda, poderes para renunciar ao direito de interposição de recursos em qualquer fase da licitação, bem como assinar documentos, assinar ata, assinar contrato, assinar declarações pertinentes ao certame, recorrer da decisão, e praticar todos os demais atos inerentes ao certame e poderes especiais para ofertar proposta no caso de beneficiário da Lei Complementar nº 123/2006, alterada pela Lei Complementar nº 147/2014, declarar a intenção de interpor recurso, renunciar ao direito de interposição de recursos, transigir, desistir, firmar compromissos ou acordos, dando tudo por bom firme e valioso.

Caxias – MA, 25 de AGOSTO de 2022



Raimundo Wagner de Sousa Silva

RAIMUNDO WAGNER DE SOUSA SILVA
SÓCIO ADMINISTRADOR
CPF: 042.640.043-73

[Handwritten signatures and initials]

CNPJ: 28.718.762/0001-47
Endereço: Rua Aniceto Cruz, 420, Sala 01 – Ponte, Bom Lugar - MA
RW EMPREENDIMENTOS E CONSULTORIA



1º OFÍCIO EXTRAJUDICIAL DE CAXIAS-MA
REGISTRO DE IMÓVEIS E TABELIONATO DE NOTAS / CNS: 03.06
AURINO DA ROCHA LUZ - Registrador e Tabelião
Rua São Pedro, 540 - Centro - CEP: 65608-160 - Tel.: (99) 3521-0903 - E-mail: oficiodecaxias@gn.com



Reconheço por SEMELHANÇA a(s) assinatura(s) de:
[Assinatura] - RAIMUNDO WAGNER DE SOUSA SILVA
do que dou fé. Caxias - MA 25 de Agosto de 2022.
Emolumentos: R\$ 4,52 FERJ: R\$ 0,62 FERC: R\$ 0,15
FADEP: R\$ 0,20 FEMP: R\$ 0,20
SELO: REC FIR 0306190FOTOFLBWBNQ141



KEILANE PEREIRA DE SOUSA - AUXILIAR DE CARTÓRIO

Processo: 2509002/2022
Fls.: 506
Rubrica:



VÁLIDA EM TODO O TERRITÓRIO NACIONAL
2112466180

NOME: RAIMUNDO WAGNER DE SOUSA SILVA

DOC. IDENTIDADE-ORG EMISSOR/UF: 3307535920068 SSP-MA

CPF: 942.640.043-73 DATA NASCIMENTO: 31/08/1990

FILIAÇÃO: VALDENIR CARNEIRO SILVA
MARLENE DE SOUSA SILVA

PERMISSÃO: ACC: CAT. HAB: H

Nº REGISTRO: 0-411094104 VALIDADE: 05/07/2025 1ª HABILITAÇÃO: 13/07/2015

OBSERVAÇÕES

Assinatura do portador: Raimundo Wagner de Sousa Silva

LOCAL: SAO LUIS, MA DATA EMISSÃO: 05/08/2020

ASSINADO DIGITALMENTE DEPARTAMENTO ESTADUAL DE TRÂNSITO 35137343960 MA042681863

MARANHÃO
DENATRAN CONTRAN

QR-CODE



Documento assinado com certificado digital em conformidade com a Medida Provisória nº 2200-2/2001. Sua validade poderá ser confirmada por meio da comparação deste arquivo digital com o arquivo de assinatura (.p7s) no endereço: < http://www.serpro.gov.br/assinador-digital >

SERPRO / DENATRAN

Handwritten signatures and dates, including '03/25'.



Processo:	2.505.002/2022
Flo.:	501
Rubrica:	<i>[assinatura]</i>

Ministério da Fazenda
Secretaria da Receita Federal do Brasil

Comprovante de Situação Cadastral no CPF

Nº do CPF: **042.640.043-73**

Nome: **RAIMUNDO WAGNER DE SOUSA SILVA**

Data de Nascimento: **31/08/1990**

Situação Cadastral: **REGULAR**

Data da Inscrição: **23/06/2007**

Digito Verificador: **00**

Comprovante emitido às: **09:58:05** do dia **09/08/2022** (hora e data de Brasília).
Código de controle do comprovante: **6935.5C4F.9AFC.BBBA**



Este documento não substitui o "Comprovante de Inscrição no CPF".

(Modelo aprovado pela IN/RFB nº 1.548, de 13/02/2015.)

[Assinaturas manuscritas]

RW EMPREENDIMENTOS E CONSULTORIA EIRELI.

Processo:	2505002/2022
Flo.:	502
Pública:	MA, Solteiro

RAIMUNDO WAGNER DE SOUSA SILVA, brasileiro, natural de Caxias - MA, Solteiro, nascido em 31/08/1990, Empresário, portadora do CPF 042.640.043-73 e Cédula de Identidade nº 0307535920068 SESP - MA, residente e domiciliado na Rua Aniceto Cruz, 420, Sala 01, bairro Ponte - Cep. 65.607-560 – Caxias/Ma. titular da Empresa Individual de Responsabilidade Limitada **RW EMPREENDIMENTOS E CONSULTORIA EIRELI**, com Ato Constitutivo Arquivado na Junta Comercial do Estado do Maranhão – JUCEMA sob. n.º **21600199182** em **25/09/2017** com sede na **Rua Aniceto Cruz, 420, Sala 01, bairro Ponte - Cep. 65.607-560 – Caxias/Ma**, devidamente cadastrada no Cadastro Nacional da Pessoa Jurídica - CNPJ sob o nº **28.718.762/0001-47**, resolve por este instrumento particular, consolidar mediante as Cláusulas seguintes:

01 – O capital social da EIRELI no valor **R\$ 1.000.000,00 (um milhão de reais)**, passará para **R\$ 4.000.000,00 (quatro milhões de reais)**, cuja a diferença **R\$ 3.000.000,00 (três milhões de reais)**, é totalmente integralizado neste ato em moeda corrente do País.

02 - O Administrador declara, sob as penas da Lei, que não está impedido de exercer a Administração da empresa individual de responsabilidade limitada, por lei especial, ou em virtude de condenação criminal, ou por se encontrar sob os efeitos dela, a pena que vede, ainda que temporariamente, o acesso a cargos públicos, ou por crime falimentar, de prevaricação, peita ou suborno, concussão, peculato, ou contra economia popular, contra o sistema financeiro nacional, contra normas de defesa de concorrência, contra as relações de consumo, fé pública, ou a propriedade (art. 1.011, Lei 10.406 de 10/01/2.002).

CONSOLIDAÇÃO

CLÁUSULA 01 – A empresa gira sob o novo nome empresarial de **RW EMPREENDIMENTOS E CONSULTORIA EIRELI** e o nome fantasia **R.W. EMPREENDIMENTOS E CONSULTORIA**.

CLÁUSULA 02 – A empresa tem sua sede na **Rua Aniceto Cruz, 420, Sala 01, bairro Ponte - Cep. 65.607-560 – Caxias/Ma**.

CLÁUSULA 03 O objeto da empresa é: 112000-SERVICOS DE ENGENHARIA 7119701- SERVICOS DE CARTOGRAFIA, TOPOGRAFIA E GEODESIA 7119799-ATIVIDADES TECNICAS RELACIONADAS A ENGENHARIA E ARQUITETURA NAO ESPECIFICADAS ANTERIORMENTE (OS PROJETOS DE GESTAO DE AGUAS) 4211101- CONSTRUCAO DE RODOVIAS E FERROVIAS 4212000- CONSTRUCAO DE OBRAS-DE-ARTE ESPECIAIS 7020400-ATIVIDADES DE CONSULTORIA EM GESTAO EMPRESARIAL, EXCETO CONSULTORIA TECNICA ESPECIFICA 4211102- PINTURA PARA SINALIZACAO EM PISTAS RODOVIAS E AEROPORTOS 7111100- SERVICOS DE ARQUITETURA 4299599- OUTRAS OBRAS DE ENGENHARIA CIVIL NAO ESPECIFICADAS ANTERIORMENTE (A CONSTRUCAO DE ESTRUTURAS COM TIRANTES) 7732201- ALUGUEL DE MAQUINAS E EQUIPAMENTOS PARA CONSTRUCAO SEM OPERADOR, EXCETO ANDAIMES 4213800- OBRAS DE URBANIZACAO, RUAS, PRACAS E CALCADAS 4319300- SERVICOS DE PREPARACAO

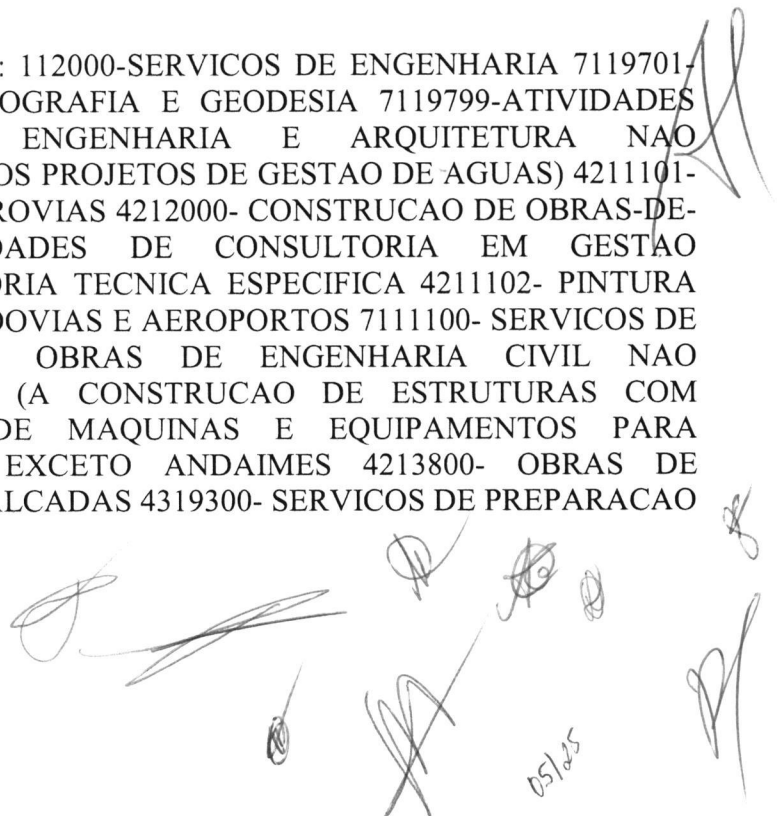

RW EMPREENDIMENTOS E CONSULTORIA EIRELI.

Processo: 2505002/2022
Cl. 53

DO TERRENO NAO ESPECIFICADOS ANTERIORMENTE (OS NIVELAMENTOS DIVERSOS PARA CONSTRUCAO CIVIL EXCETO PARA EXECUCAO DE OBRAS VIARIAS E DE AEROPORTOS) 4399103- OBRAS DE ALVENARIA 4391600- OBRAS DE FUNDACOES 4120400-CONSTRUCAO DE EDIFICIOS 4312600- PERFURACOES E SONDAGENS 4313400- OBRAS DE TERRAPLENAGEM 4399105- PEFURACAO E CONSTRUCAO DE POCOS DE AGUA- 4924800 TRANSPORTE ESCOLAR- 3811400 COLETA DE RESIDUOS NAO-PERIGOSOS. 8121-4/00 - LIMPEZA EM PREDIOS E EM DOMICILIOS 4292-8/01 - MONTAGEM DE ESTRUTURAS METALICAS 4299-5/01 - CONSTRUCAO DE INSTALACOES ESPORTIVAS E RECREATIVAS 8122-2/00 - IMUNIZACAO E CONTROLE DE PRAGAS URBANAS 4222-7/01 - CONSTRUCAO DE REDES DE ABASTECIMENTO DE AGUA, COLETA DE ESGOTO E CONSTRUCOES CORRELATAS, EXCETO OBRAS DE IRRIGACAO 4311-8/02 - PREPARACAO DE CANTEIRO E LIMPEZA DE TERRENO 4321-5/00 - INSTALACAO E MANUTENCAO ELETRICA 4322-3/01 - INSTALACOES HIDRAULICAS, SANITARIAS E DE GAS 4399-1/01 - ADMINISTRACAO DE OBRAS 4399-1/99 - SERVICOS ESPECIALIZADOS PARA CONSTRUCAO NAO ESPECIFICADOS ANTERIORMENTE, TAIS TELHADOS, COBERTURAS, CHAMINES, LAREIRAS, CHURRASQUEIRAS 4322-3/02 - INSTALACAO E MANUTENCAO DE SISTEMAS CENTRAIS DE AR CONDICIONADO, DE VENTILACAO E REFRIGERACAO, 7711-0/00 - LOCACAO DE AUTOMOVEIS SEM CONDUTOR, 8130-3/00 - ATIVIDADES PAISAGISTICAS, 95.21-5-00 - REPARACAO E MANUTENCAO DE EQUIPAMENTOS ELETROELETRONICOS DE USO PESSOAL E DOMESTICO 47.42-3-00 - COMERCIO VAREJISTA DE MATERIAL ELETRICO 47.44-0-99 - COMERCIO VAREJISTA DE MATERIAIS DE CONSTRUCAO EM GERAL 47.51-2-01 - COMERCIO VAREJISTA ESPECIALIZADO DE EQUIPAMENTOS E SUPRIMENTOS DE INFORMÁTICA 47.53-9-00 - COMERCIO VAREJISTA ESPECIALIZADO DE ELETRODOMESTICOS E EQUIPAMENTOS DE AUDIO E VIDEO 47.54-7-01 - COMERCIO VAREJISTA DE MOVEIS 47.55-5-02 - COMERCIO VAREJISTA DE ARTIGOS DE ARMARINHO 47.57-1-00 - COMERCIO VAREJISTA ESPECIALIZADO DE PECAS E ACESSORIOS PARA APARELHOS ELETROELETRONICOS PARA USO DOMESTICO, EXCETO INFORMÁTICA E COMUNICACAO 47.61-0-03 - COMERCIO VAREJISTA DE ARTIGOS DE PAPELARIA 47.44-0-01 - COMERCIO VAREJISTA DE FERRAGENS E FERRAMENTAS 42.21-9-02 - CONSTRUCAO DE ESTACOES E REDES DE DISTRIBUICAO DE ENERGIA ELETRICA 43.11-8-01 - DEMOLICAO DE EDIFICIOS E OUTRAS ESTRUTURAS 77.39-0-99 - ALUGUEL DE OUTRAS MAQUINAS E EQUIPAMENTOS COMERCIAIS E INDUSTRIAIS NÃO ESPECIFICADOS ANTERIORMENTE, SEM OPERADOR (LOCACAO DE ALARMES, LOCACAO DE APARELHOS DE RADIOAMADORES, LOCACAO DE CONTEINER E LOCACAO DE EQUIPAMENTOS DE FILMAGEM) 42.22-7-02 - OBRAS DE IRRIGACAO 43.29-1-04 - MONTAGEM E INSTALACAO DE SISTEMAS E EQUIPAMENTOS DE ILUMINACAO E SINALIZACAO EM VIAS PUBLICAS, PORTOS E AEROPORTOS 43.30-4-01 - IMPERMEABILIZACAO EM OBRAS DE ENGENHARIA CIVIL.

CLÁUSULA 04 – A EIRELI iniciou suas atividades em **25/09/2017** e seu prazo de duração é indeterminado. (art. 997, II CC/2002).

CLÁUSULA 05 – O Capital Social da empresa é de **R\$ 4.000.000,00 (quatro milhões de reais)**, totalmente integralizado em moeda corrente do país.

(Handwritten signatures and initials)

Processo:	2.505.002/2022
Fls.:	509

CLÁUSULA 06 - A administração da EIRELI é exercida por seu titular **RAIMUNDO WAGNER DE SOUSA SILVA**, a quem caberá a representação ativa e passiva, judicial e extrajudicial, desta empresa.

CLÁUSULA 07 - O Administrador declara, sob as penas da Lei, que não está impedido de exercer a Administração da empresa individual de responsabilidade limitada, por lei especial, ou em virtude de condenação criminal, ou por se encontrar sob os efeitos dela, a pena que vede, ainda que temporariamente, o acesso a cargos públicos, ou por crime falimentar, de prevaricação, peita ou suborno, concussão, peculato, ou contra economia popular, contra o sistema financeiro nacional, contra normas de defesa de concorrência, contra as relações de consumo, fé pública, ou a propriedade (art. 1.011, Lei 10.406 de 10/01/2002).

CLÁUSULA 08 - O exercício será encerrado a 31 de dezembro de cada ano.

CLÁUSULA 09 - Declara o titular desta empresa, para os devidos fins e efeitos de direito, que o mesmo não participa de nenhuma outra pessoa jurídica dessa modalidade.

CLÁUSULA 10 - O Administrador poderá realizar uma retirada Pró-Labore, considerando os interesses da empresa e as limitações da Legislação vigente.

CLÁUSULA 11 - Declaro para os devidos fins e sob as penas da Lei, o enquadramento da empresa como Empresa de Pequeno Porte - EPP, onde a receita bruta anual da empresa não excederá ao limite fixado no inciso II do art. 3º da Lei Complementar nº 123 de 14 de dezembro de 2006, e que não se enquadra em qualquer das hipóteses de exclusão relacionadas no § 4º do art. 3º da mencionada lei. Em atendimento ao disposto na Lei Complementar no 123/2006.

CLÁUSULA 12 - Fica eleito o foro da comarca de Caxias – MA para o exercício e o cumprimento dos direitos e obrigações resultantes deste aditivo.

Por ser verdade, assina o presente instrumento, em VIA ÚNICA, que será levado a registro perante ao registro mercantil de pessoa jurídica competente, para que a mesma adquira personalidade jurídica, de acordo com a legislação em vigor

Caxias/MA, 02 de agosto de 2022.

RAIMUNDO WAGNER DE SOUSA SILVA
CPF: 042.640.043-73

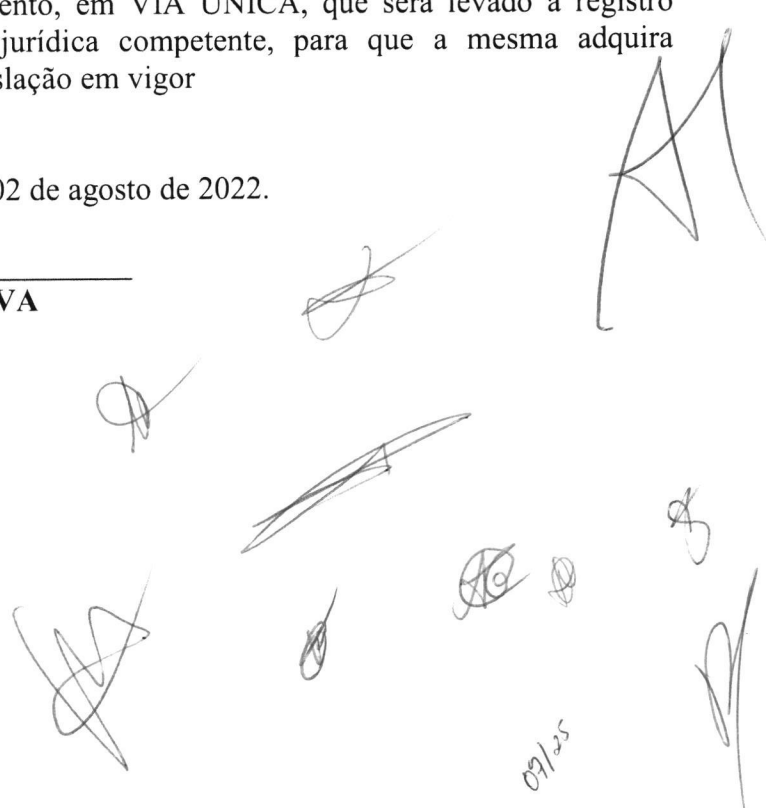



Processo:	250500212022
Cla:	503
Rubrica:	

ASSINATURA ELETRÔNICA

Certificamos que o ato da empresa RW EMPREENDIMENTOS E CONSULTORIA EIRELI consta assinado digitalmente por:

IDENTIFICAÇÃO DO(S) ASSINANTE(S)	
CPF/CNPJ	Nome
04264004373	RAIMUNDO WAGNER DE SOUSA SILVA

JUCEMA

CERTIFICO O REGISTRO EM 05/08/2022 11:09 SOB Nº 20220954461.
PROTOCOLO: 220954461 DE 03/08/2022.
CÓDIGO DE VERIFICAÇÃO: 12210225099. CNPJ DA SEDE: 28718762000147.
NIRE: 21600199182. COM EFEITOS DO REGISTRO EM: 02/08/2022.
RW EMPREENDIMENTOS E CONSULTORIA EIRELI

CARLOS ANDRÉ DE MORAES PEREIRA
SECRETÁRIO-GERAL
www.empresafacil.ma.gov.br

REPÚBLICA FEDERATIVA DO BRASIL
CADASTRO NACIONAL DA PESSOA JURÍDICA

NÚMERO DE INSCRIÇÃO 28.718.762/0001-47 MATRIZ	COMPROVANTE DE INSCRIÇÃO E DE SITUAÇÃO CADASTRAL	DATA DE ABERTURA 25/09/2017
NOME EMPRESARIAL RW EMPREENDIMENTOS E CONSULTORIA EIRELI		
TÍTULO DO ESTABELECIMENTO (NOME DE FANTASIA) R. W. EMPREENDIMENTOS E CONSULTORIA	PORTE EPP	
CÓDIGO E DESCRIÇÃO DA ATIVIDADE ECONÔMICA PRINCIPAL 71.12-0-00 - Serviços de engenharia (Dispensada *)		
CÓDIGO E DESCRIÇÃO DAS ATIVIDADES ECONÔMICAS SECUNDÁRIAS 38.11-4-00 - Coleta de resíduos não-perigosos 41.20-4-00 - Construção de edifícios 42.11-1-01 - Construção de rodovias e ferrovias 42.11-1-02 - Pintura para sinalização em pistas rodoviárias e aeroportos 42.12-0-00 - Construção de obras de arte especiais 42.13-8-00 - Obras de urbanização - ruas, praças e calçadas 42.21-9-02 - Construção de estações e redes de distribuição de energia elétrica 42.22-7-01 - Construção de redes de abastecimento de água, coleta de esgoto e construções correlatas, exceto obras de irrigação 42.22-7-02 - Obras de irrigação 42.92-8-01 - Montagem de estruturas metálicas 42.99-5-01 - Construção de instalações esportivas e recreativas 42.99-5-99 - Outras obras de engenharia civil não especificadas anteriormente 43.11-8-01 - Demolição de edifícios e outras estruturas 43.11-8-02 - Preparação de canteiro e limpeza de terreno 43.12-6-00 - Perfurações e sondagens 43.13-4-00 - Obras de terraplenagem 43.19-3-00 - Serviços de preparação do terreno não especificados anteriormente 43.21-5-00 - Instalação e manutenção elétrica 43.22-3-01 - Instalações hidráulicas, sanitárias e de gás 43.22-3-02 - Instalação e manutenção de sistemas centrais de ar condicionado, de ventilação e refrigeração		
CÓDIGO E DESCRIÇÃO DA NATUREZA JURÍDICA 230-5 - Empresa Individual de Responsabilidade Limitada (de Natureza Empresári		
LOGRADOURO R ANICETO CRUZ	NÚMERO 420	COMPLEMENTO SALA 01
CEP 65.607-560	BAIRRO/DISTRITO PONTE	MUNICÍPIO CAXIAS
		UF MA
ENDEREÇO ELETRÔNICO RWEMPRESA@HOTMAIL.COM	TELEFONE (98) 8106-2928	
ENTE FEDERATIVO RESPONSÁVEL (EFR) *****		
SITUAÇÃO CADASTRAL ATIVA	DATA DA SITUAÇÃO CADASTRAL 25/09/2017	
MOTIVO DE SITUAÇÃO CADASTRAL		
SITUAÇÃO ESPECIAL *****	DATA DA SITUAÇÃO ESPECIAL *****	

Aprovado pela Instrução Normativa RFB nº 1.863, de 27 de dezembro de 2018.

Emitido no dia 09/08/2022 às 09:54:02 (data e hora de Brasília).

Página: 1/3



REPÚBLICA FEDERATIVA DO BRASIL

CADASTRO NACIONAL DA PESSOA JURÍDICA

Processo: 250502; 2022
 Etc.: 307
 Rubrica: *[assinatura]*

NÚMERO DE INSCRIÇÃO 28.718.762/0001-47 MATRIZ	COMPROVANTE DE INSCRIÇÃO E DE SITUAÇÃO CADASTRAL	DATA DE ABERTURA 25/09/2017
---	---	--------------------------------

NOME EMPRESARIAL
RW EMPREENDIMENTOS E CONSULTORIA EIRELI

CÓDIGO E DESCRIÇÃO DAS ATIVIDADES ECONÔMICAS SECUNDÁRIAS
43.29-1-04 - Montagem e instalação de sistemas e equipamentos de iluminação e sinalização em vias públicas, portos e aeroportos
43.30-4-01 - Impermeabilização em obras de engenharia civil
43.91-6-00 - Obras de fundações
43.99-1-01 - Administração de obras
43.99-1-03 - Obras de alvenaria
43.99-1-05 - Perfuração e construção de poços de água
43.99-1-99 - Serviços especializados para construção não especificados anteriormente
47.42-3-00 - Comércio varejista de material elétrico (Dispensada *)
47.44-0-01 - Comércio varejista de ferragens e ferramentas (Dispensada *)
47.44-0-99 - Comércio varejista de materiais de construção em geral (Dispensada *)
47.51-2-01 - Comércio varejista especializado de equipamentos e suprimentos de informática (Dispensada *)
47.53-9-00 - Comércio varejista especializado de eletrodomésticos e equipamentos de áudio e vídeo (Dispensada *)
47.54-7-01 - Comércio varejista de móveis (Dispensada *)
47.55-5-02 - Comércio varejista de artigos de armarinho (Dispensada *)
47.57-1-00 - Comércio varejista especializado de peças e acessórios para aparelhos eletroeletrônicos para uso doméstico, exceto informática e comunicação (Dispensada *)
47.61-0-03 - Comércio varejista de artigos de papelaria (Dispensada *)
49.24-8-00 - Transporte escolar
70.20-4-00 - Atividades de consultoria em gestão empresarial, exceto consultoria técnica específica (Dispensada *)
71.11-1-00 - Serviços de arquitetura (Dispensada *)
71.19-7-01 - Serviços de cartografia, topografia e geodésia (Dispensada *)

CÓDIGO E DESCRIÇÃO DA NATUREZA JURÍDICA
230-5 - Empresa Individual de Responsabilidade Limitada (de Natureza Empresária)

LOGRADOURO R ANICETO CRUZ	NÚMERO 420	COMPLEMENTO SALA 01
CEP 65.607-560	BAIRRO/DISTRITO PONTE	MUNICÍPIO CAXIAS
UF MA	ENDEREÇO ELETRÔNICO RWEMPRESA@HOTMAIL.COM	TELEFONE (98) 8106-2928

ENTE FEDERATIVO RESPONSÁVEL (EFR)

SITUAÇÃO CADASTRAL
ATIVA

DATA DA SITUAÇÃO CADASTRAL
25/09/2017

MOTIVO DE SITUAÇÃO CADASTRAL

SITUAÇÃO ESPECIAL

DATA DA SITUAÇÃO ESPECIAL

Aprovado pela Instrução Normativa RFB nº 1.863, de 27 de dezembro de 2018.

Emitido no dia **09/08/2022** às **09:54:02** (data e hora de Brasília).

Página: 2/3



REPÚBLICA FEDERATIVA DO BRASIL

CADASTRO NACIONAL DA PESSOA JURÍDICA

Processo:	25050021/2022
Fls.:	508
Rubrica:	

NÚMERO DE INSCRIÇÃO 28.718.762/0001-47 MATRIZ	COMPROVANTE DE INSCRIÇÃO E DE SITUAÇÃO CADASTRAL	DATA DE ABERTURA 25/09/2017
---	---	--------------------------------

NOME EMPRESARIAL RW EMPREENDIMENTOS E CONSULTORIA EIRELI

CÓDIGO E DESCRIÇÃO DAS ATIVIDADES ECONÔMICAS SECUNDÁRIAS 71.19-7-99 - Atividades técnicas relacionadas à engenharia e arquitetura não especificadas anteriormente (Dispensada *) 77.11-0-00 - Locação de automóveis sem condutor 77.32-2-01 - Aluguel de máquinas e equipamentos para construção sem operador, exceto andaimes 77.39-0-99 - Aluguel de outras máquinas e equipamentos comerciais e industriais não especificados anteriormente, sem operador 81.21-4-00 - Limpeza em prédios e em domicílios 81.22-2-00 - Imunização e controle de pragas urbanas 81.30-3-00 - Atividades paisagísticas 95.21-5-00 - Reparação e manutenção de equipamentos eletroeletrônicos de uso pessoal e doméstico (Dispensada *)

CÓDIGO E DESCRIÇÃO DA NATUREZA JURÍDICA 230-5 - Empresa Individual de Responsabilidade Limitada (de Natureza Empresári)
--

LOGRADOURO R ANICETO CRUZ	NÚMERO 420	COMPLEMENTO SALA 01
------------------------------	---------------	------------------------

CEP 65.607-560	BAIRRO/DISTRITO PONTE	MUNICÍPIO CAXIAS	UF MA
-------------------	--------------------------	---------------------	----------

ENDEREÇO ELETRÔNICO RWEMPRESA@HOTMAIL.COM	TELEFONE (98) 8106-2928
--	----------------------------

ENTE FEDERATIVO RESPONSÁVEL (EFR) *****
--

SITUAÇÃO CADASTRAL ATIVA	DATA DA SITUAÇÃO CADASTRAL 25/09/2017
-----------------------------	--

MOTIVO DE SITUAÇÃO CADASTRAL

SITUAÇÃO ESPECIAL *****	DATA DA SITUAÇÃO ESPECIAL *****
----------------------------	------------------------------------

(*) A dispensa de alvarás e licenças é direito do empreendedor que atende aos requisitos constantes na Resolução CGSIM nº 51, de 11 de junho de 2019, ou da legislação própria encaminhada ao CGSIM pelos entes federativos, não tendo a Receita Federal qualquer responsabilidade quanto às atividades dispensadas.

Aprovado pela Instrução Normativa RFB nº 1.863, de 27 de dezembro de 2018.

Emitido no dia 09/08/2022 às 09:54:02 (data e hora de Brasília).

Página: 3/3

Processo:	2505002/2022
Flo.:	309
Rubrica:	

Consulta Quadro de Sócios e Administradores - QSA

CNPJ: 28.718.762/0001-47
NOME EMPRESARIAL: RW EMPREENDIMENTOS E CONSULTORIA EIRELI
CAPITAL SOCIAL: R\$4.000.000,00 (Quatro milhões de reais)

O Quadro de Sócios e Administradores(QSA) constante da base de dados do Cadastro Nacional da Pessoa Jurídica (CNPJ) é o seguinte:

Nome/Nome Empresarial: RAIMUNDO WAGNER DE SOUSA SILVA
Qualificação: 65-Titular Pessoa Física Residente ou Domiciliado no Brasil

Para informações relativas à participação no QSA, acessar o e-CAC com certificado digital ou comparecer a uma unidade da RFB.

Emitido no dia 09/08/2022 às 09:55 (data e hora de Brasília).



Handwritten signatures and initials, including a large signature 'M' and several smaller ones, some with dates like '12/25' and '1/1'.



RW EMPREENDIMENTOS
E CONSULTORIA

Processo:	25050021/2022
Flo.:	510
Rubrica:	

À
Prefeitura Municipal de Bom Lugar/MA
CONCORRÊNCIA PÚBLICA Nº. 003/2022

OBJETO: Registro de Preços para futura e eventual contratação de empresa especializada para prestação de serviços de engenharia civil sob demanda, para atender as necessidades de serviços continuados de manutenção predial, corretiva, incluindo, reparos, alterações físicas, recuperação e consertos das instalações, adaptações/adequações decorrentes de alterações de layouts, com fornecimento de mão-de-obra e material, nas edificações da Secretaria de Saúde e Secretaria de Educação do município de Bom Lugar/MA .

DECLARAÇÃO DE ENQUADRAMENTO COMO MICROEMPRESA (ME) OU EMPRESA DE PEQUENO PORTE (EPP)

A empresa **RW EMPREENDIMENTOS E CONSULTORIA EIRELI**, inscrita no CNPJ nº **28.718.762/0001-47**, por intermédio de seu representante legal o (a) Sr (a) **Raimundo Wagner de Sousa Silva**, portador (a) da Carteira de Identidade nº **030753592006-8- SSP-MA** e do CPF nº **042.640.043-73**, na Sessão Pública da **CONCORRÊNCIA PÚBLICA Nº. 003/2022**.

OPTA pelo tratamento diferenciado e favorecido estabelecido pela Lei Complementar 123, de 15 de dezembro de 2006, nos termos do art. 3.º, estando apta a usufruir do tratamento ali previsto e DECLARA ser: () Microempresa (x) Empresa de Pequeno Porte e não possuir nenhum dos impedimentos previstos no § 4º do artigo 3º da referida lei.

DECLARO ainda ter ciência que "A falsidade de declaração prestada objetivando os benefícios da Lei Complementar nº 123/06, caracterizará o crime de que trata o Art. 299 do Código Penal, sem prejuízo do enquadramento em outras figuras penais e das sanções administrativas previstas na Lei 8.666/93".

Caxias – MA, 29 de AGOSTO de 2022

RAIMUNDO WAGNER DE SOUSA SILVA
SÓCIO ADMINISTRADOR
CPE: 042.640.043-73

28.718.762/0001-47
R.W. EMPREENDIMENTOS E CONSULTORIA EIRELI
Rua Aniceto Cruz, 420 Sala 01
Ponte - CEP: 65.607-560
Caxias - MA

CNPJ: 28.718.762/0001-47
Endereço: Rua Aniceto Cruz, 420 sala 1 – Ponte – CAXIAS/MA - CEP: 65.607-560
RW EMPREENDIMENTOS E CONSULTORIA EIRELI

13/25



RW EMPREENDIMENTOS
E CONSULTORIA

Processo: 2505002 | 2022
Elo: 311
Rubrica: @

À
Prefeitura Municipal de Bom Lugar/MA
CONCORRÊNCIA PÚBLICA Nº. 003/2022

OBJETO: Registro de Preços para futura e eventual contratação de empresa especializada para prestação de serviços de engenharia civil sob demanda, para atender as necessidades de serviços continuados de manutenção predial, corretiva, incluindo, reparos, alterações físicas, recuperação e consertos das instalações, adaptações/adequações decorrentes de alterações de layouts, com fornecimento de mão-de-obra e material, nas edificações da Secretaria de Saúde e Secretaria de Educação do município de Bom Lugar/MA .

DECLARAÇÃO DE INEXISTÊNCIA DE FATOS SUPERVENIENTES IMPEDITIVOS DE HABILITAÇÃO

A empresa **RW EMPREENDIMENTOS E CONSULTORIA EIRELI**, CNPJ nº **28.718.762/0001-47**, sediada na Rua Aniceto Cruz, Nº 420, Sala 01 – Ponte, Caxias – MA, por intermédio de seu representante legal Sr(a) **Raimundo Wagner De Sousa Silva**, portador(a) da Carteira de Identidade nº **030753592006-8** e do CPF nº **042.640.043-73**, DECLARA, sob as penas da Lei, nos termos do § 2º, do art. 32, da Lei nº 8.666/93 que até esta data, não ocorreu nenhum fato superveniente que seja impeditivo de sua habilitação na licitação em epígrafe.

Caxias – MA, 29 de AGOSTO de 2022

RAIMUNDO WAGNER DE SOUSA SILVA
SÓCIO ADMINISTRADOR
CPF: 042.640.043-73

28.718.762/0001-47
R.W. EMPREENDIMENTOS E CONSULTORIA EIRELI
Rua Aniceto Cruz, 420 Sala 01
Ponte - CEP: 65.607-560
Caxias - MA

CNPJ: 28.718.762/0001-47
Endereço: Rua Aniceto Cruz, 420 sala 1 – Ponte – CAXIAS/MA - CEP: 65.607-560
RW EMPREENDIMENTOS E CONSULTORIA EIRELI

14/05



RW EMPREENDIMENTOS
E CONSULTORIA

Processo:	2505002 Rde
Fls.:	512
Rubrica:	W

À
Prefeitura Municipal de Bom Lugar/MA
CONCORRÊNCIA PÚBLICA Nº. 003/2022

OBJETO: Registro de Preços para futura e eventual contratação de empresa especializada para prestação de serviços de engenharia civil sob demanda, para atender as necessidades de serviços continuados de manutenção predial, corretiva, incluindo, reparos, alterações físicas, recuperação e consertos das instalações, adaptações/adequações decorrentes de alterações de layouts, com fornecimento de mão-de-obra e material, nas edificações da Secretaria de Saúde e Secretaria de Educação do município de Bom Lugar/MA .

**DECLARAÇÃO EXPRESSA DE TOTAL
CONCORDÂNCIA COM OS TERMOS DO EDITAL**

A empresa **RW EMPREENDIMENTOS E CONSULTORIA EIRELI**, CNPJ nº **28.718.762/0001-47**, sediada na Rua Aniceto Cruz, Nº 420, Sala 01 – Ponte, Caxias – MA, por intermédio de seu representante legal Sr(a) **Raimundo Wagner De Sousa Silva**, portador(a) da Carteira de Identidade nº **030753592006-8** e do CPF nº **042.640.043-73**, DECLARA, para os devidos fins, que concordamos com todos os termos descritos no edital e seus anexos e que temos pleno e total conhecimento da realização dos trabalhos do certame.

Caxias – MA, 29 de AGOSTO de 2022



RAIMUNDO WAGNER DE SOUSA SILVA
SÓCIO ADMINISTRADOR
CPF: 042.640.043-73



28.718.762/0001-47
R.W. EMPREENDIMENTOS E CONSULTORIA EIRELI
Rua Aniceto Cruz, 420 Sala 01
Ponte - CEP: 65.607-560
Caxias - MA

CNPJ: 28.718.762/0001-47
Endereço: Rua Aniceto Cruz, 420 sala 1 – Ponte – CAXIAS/MA - CEP: 65.607-560
RW EMPREENDIMENTOS E CONSULTORIA EIRELI

15/25



RW EMPREENDIMENTOS
E CONSULTORIA

Processo:	250500212022
Fls.:	513
Rubrica:	e

À
Prefeitura Municipal de Bom Lugar/MA
CONCORRÊNCIA PÚBLICA Nº. 003/2022



OBJETO: Registro de Preços para futura e eventual contratação de empresa especializada para prestação de serviços de engenharia civil sob demanda, para atender as necessidades de serviços continuados de manutenção predial, corretiva, incluindo, reparos, alterações físicas, recuperação e consertos das instalações, adaptações/adequações decorrentes de alterações de layouts, com fornecimento de mão-de-obra e material, nas edificações da Secretaria de Saúde e Secretaria de Educação do município de Bom Lugar/MA .

DECLARAÇÃO DE CUMPRIMENTO DOS REQUISITOS DA HABILITAÇÃO

A empresa **RW EMPREENDIMENTOS E CONSULTORIA EIRELI**, inscrita no CNPJ nº **28.718.762/0001-47**, por intermédio de seu representante legal o (a) Sr (a) **Raimundo Wagner de Sousa Silva**, portador (a) da Carteira de Identidade nº **030753592006-8- SSP-MA** e do CPF nº **042.640.043-73**, DECLARA, para fins de participação na licitação **CONCORRÊNCIA PÚBLICA Nº. 003/2022**, promovida pela **Prefeitura Municipal de Bom Lugar- MA**, nos termos do artigo 4º, inciso VII, da Lei Federal n.º 10.520/02, de que atende a todas as exigências de HABILITAÇÃO contidas no referido Edital.

Caxias – MA, 29 de AGOSTO de 2022

RAIMUNDO WAGNER DE SOUSA SILVA
SÓCIO ADMINISTRADOR
CPF: 042.640.043-73



28.718.762/0001-47
R.W. EMPREENDIMENTOS E CONSULTORIA EIRELI
Rua Aniceto Cruz, 420 Sala 01
Ponte - CEP: 65.607-560
Caxias - MA

CNPJ: 28.718.762/0001-47
Endereço: Rua Aniceto Cruz, 420 sala 1 – Ponte – CAXIAS/MA - CEP: 65.607-560
RW EMPREENDIMENTOS E CONSULTORIA EIRELI

16/25



RW EMPREENDIMENTOS
E CONSULTORIA

Processo:	2505002/2022
Flo.:	514
Rubrica:	D

À
Prefeitura Municipal de Bom Lugar/MA
CONCORRÊNCIA PÚBLICA Nº. 003/2022

OBJETO: Registro de Preços para futura e eventual contratação de empresa especializada para prestação de serviços de engenharia civil sob demanda, para atender as necessidades de serviços continuados de manutenção predial, corretiva, incluindo, reparos, alterações físicas, recuperação e consertos das instalações, adaptações/adequações decorrentes de alterações de layouts, com fornecimento de mão-de-obra e material, nas edificações da Secretaria de Saúde e Secretaria de Educação do município de Bom Lugar/MA .

DECLARAÇÃO DE PLENO CONHECIMENTO

A empresa **RW EMPREENDIMENTOS E CONSULTORIA EIRELI**, CNPJ: **28.718.762/0001-47**, sediada à Rua Aniceto, Nº 402, Sala 01 – Ponte, Caxias – MA, por meio da sua responsável técnica **CYRLENE ANDRESSA DO NASCIMENTO SANTOS**, portador(a) do CPF(MF) nº 044.447.803-55 e inscrito(a) no CREA-MA sob o nº 111933272-9 **DECLARA**, que tem pleno conhecimento do objeto e das condições e das peculiaridades inerentes à natureza dos trabalhos.

Caxias – MA, 29 de AGOSTO de 2022

Cyrlene Andressa do Nascimento Santos
Engenheira Civil
CREA 1119332729

Cyrlene Santos
CYRLENE ANDRESSA DO NASCIMENTO SANTOS
RESPONSÁVEL TÉCNICO
CREA Nº 1119332729

RAIMUNDO WAGNER DE SOUSA SILVA
RAIMUNDO WAGNER DE SOUSA SILVA
SÓCIO ADMINISTRADOR
CPF: 042.640.043-73

28.718.762/0001-47
R. W. EMPREENDIMENTOS E CONSULTORIA EIRELI
Rua Aniceto Cruz, 420 Sala 01
Ponte - CEP: 65.607-560
Caxias - MA

CNPJ: 28.718.762/0001-47
Endereço: Rua Aniceto Cruz, 420 sala 1 – Ponte – CAXIAS/MA - CEP: 65.607-560
R. W. EMPREENDIMENTOS E CONSULTORIA EIRELI

17/25



RW EMPREENDIMENTOS
E CONSULTORIA

Processo:	25050021/2022
Flo.:	515
Rubrica:	

À
Prefeitura Municipal de Bom Lugar/MA
CONCORRÊNCIA PÚBLICA Nº. 003/2022

OBJETO: Registro de Preços para futura e eventual contratação de empresa especializada para prestação de serviços de engenharia civil sob demanda, para atender as necessidades de serviços continuados de manutenção predial, corretiva, incluindo, reparos, alterações físicas, recuperação e consertos das instalações, adaptações/adequações decorrentes de alterações de layouts, com fornecimento de mão-de-obra e material, nas edificações da Secretaria de Saúde e Secretaria de Educação do município de Bom Lugar/MA .

DECLARAÇÃO DE LOCALIZAÇÃO E FUNCIONAMENTO

RW EMPREENDIMENTOS E CONSULTORIA EIRELI, inscrita no CNPJ nº **28.718.762/0001-47**, estabelecida na Rua Aniceto Cruz, N° 420, Sala 01 – Ponte, Caxias – MA, por intermédio de seu representante legal Sr(a). Raimundo Wagner de Sousa Silva, brasileiro (a), casado, empresário, portador (a) da Cédula de Identidade/RG nº 030753592006-8- SSP-MA e inscrito (a) no CPF sob o nº 042.640.043-73, residente e domiciliado (a) em Rua Aniceto Cruz, 420, Ponte – Caxias - MA, declara, sob as penalidades da lei, que está localizada e em pleno funcionamento no endereço abaixo, sendo o local adequado e compatível para o cumprimento do objeto, conforme fotos em anexo do prédio e suas instalações. Declaro ainda que a empresa dispõe de escritório dotado de instalações, recursos humanos, mobiliários e maquinário pertinentes as suas atividades.

ENDEREÇO: Rua Aniceto Cruz, N° 420, Sala 01 – Ponte
CIDADE/ESTADO: Caxias – MA
C.E.P.: 65607-560
PONTO DE REFERÊNCIA: Próximo ao supermercado Bomfim
TELEFONE: 99 99119.2583 / 98 981062928

Declaramos ter ciência que a ausência de sede/instalações adequadas e compatíveis, comprovada através de visita *in loco* (se houver) realizada pela Comissão Permanente de Licitação, ressalvada o direito a ampla defesa, ensejará automaticamente na inabilitação desta empresa. Declaramos, ainda, que assumo inteira responsabilidade por todas as informações dispostas nesta declaração, eximindo a Prefeitura Municipal de **BOM LUGAR/MA** de qualquer responsabilidade sobre as informações prestadas por esta empresa.

Por ser expressão da verdade, firma-se a presente declaração.

Caxias – MA, 29 de AGOSTO de 2022

RAIMUNDO WAGNER DE SOUSA SILVA
SÓCIO ADMINISTRADOR
CPF: 042.640.043-73

28.718.762/0001-47
R.W. EMPREENDIMENTOS E CONSULTORIA EIRELI
Rua Aniceto Cruz, 420 Sala 01
Ponte - CEP: 65.607-560
Caxias - MA

CNPJ: 28.718.762/0001-47

Endereço: Rua Aniceto Cruz, 420 sala 1 – Ponte – CAXIAS/MA - CEP: 65.607-560

RW EMPREENDIMENTOS E CONSULTORIA EIRELI

18/25



RW EMPREENDIMENTOS
E CONSULTORIA

Processo: 2505002/2022
Flc.: 516
Rubrica: *[Handwritten Signature]*

À
Prefeitura Municipal de Bom Lugar/MA
CONCORRÊNCIA PÚBLICA Nº. 003/2022

DECLARAÇÃO DE LOCALIZAÇÃO E FUNCIONAMENTO

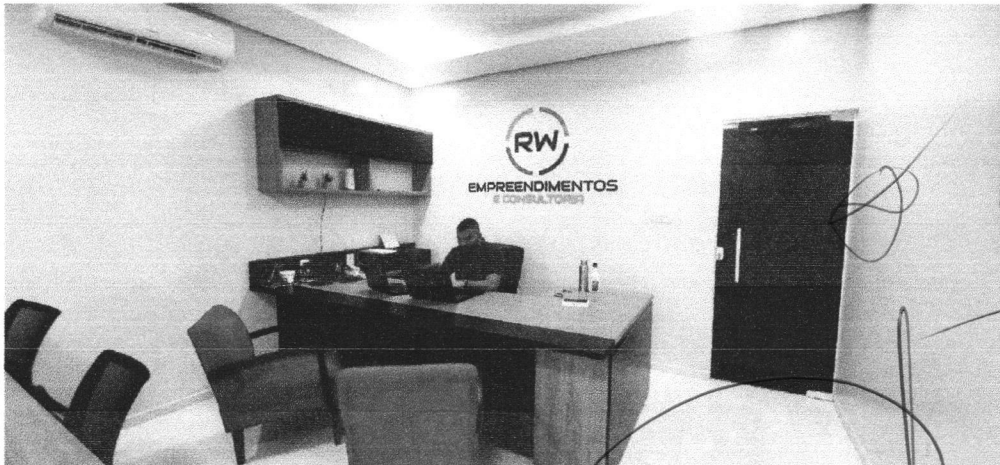

E – 9461456.78
N – 681042.66

Caxias – MA, 29 de AGOSTO de 2022

[Handwritten Signature]
28.718.762/0001-47
R.W. EMPREENDIMENTOS E CONSULTORIA EIRELI
Rua Aniceto Cruz, 420 Sala 01
Ponte - CEP: 65.607-560
Caxias - MA

CNPJ: 28.718.762/0001-47
Endereço: Rua Aniceto Cruz, 420 sala 1 – Ponte – CAXIAS/MA - CEP: 65.607-560
R.W. EMPREENDIMENTOS E CONSULTORIA EIRELI

19/25



RW EMPREENDIMENTOS
E CONSULTORIA

Processo:	2505002/2022
Flo.:	5/7
Rubrica:	[assinatura]

À
Prefeitura Municipal de Bom Lugar/MA
CONCORRÊNCIA PÚBLICA Nº. 003/2022

DECLARAÇÃO DE LOCALIZAÇÃO E FUNCIONAMENTO

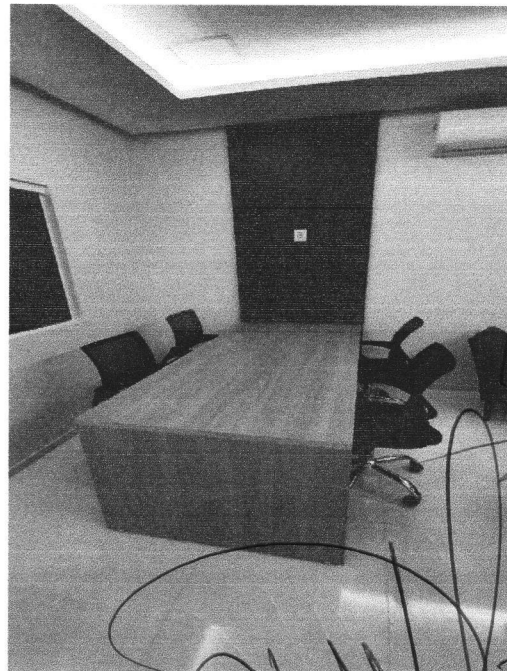
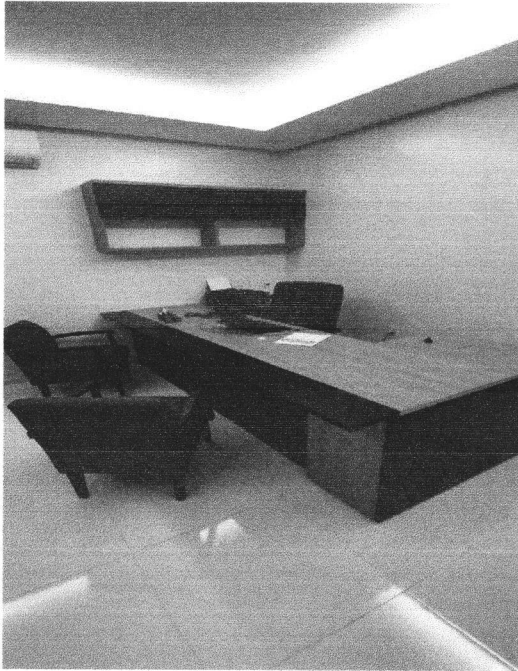

E – 9461456.78
N – 681042.66

Caxias – MA, 29 de AGOSTO de 2022

28.718.762/0001-47
RW EMPREENDIMENTOS E CONSULTORIA EIRELI
Rua Aniceto Cruz, 420 Sala 01
Ponte CEP: 65.607-560
Caxias - MA

CNPJ: 28.718.762/0001-47

Endereço: Rua Aniceto Cruz, 420 sala 1 – Ponte – CAXIAS/MA - CEP: 65.607-560

RW EMPREENDIMENTOS E CONSULTORIA EIRELI

[Handwritten signatures and scribbles]

20/25



**RW EMPREENDIMENTOS
E CONSULTORIA**

Processo: 2505002/2022
Fl.: 578
Rubrica: de

À
Prefeitura Municipal de Bom Lugar/MA
CONCORRÊNCIA PÚBLICA Nº. 003/2022

DECLARAÇÃO DE LOCALIZAÇÃO E FUNCIONAMENTO

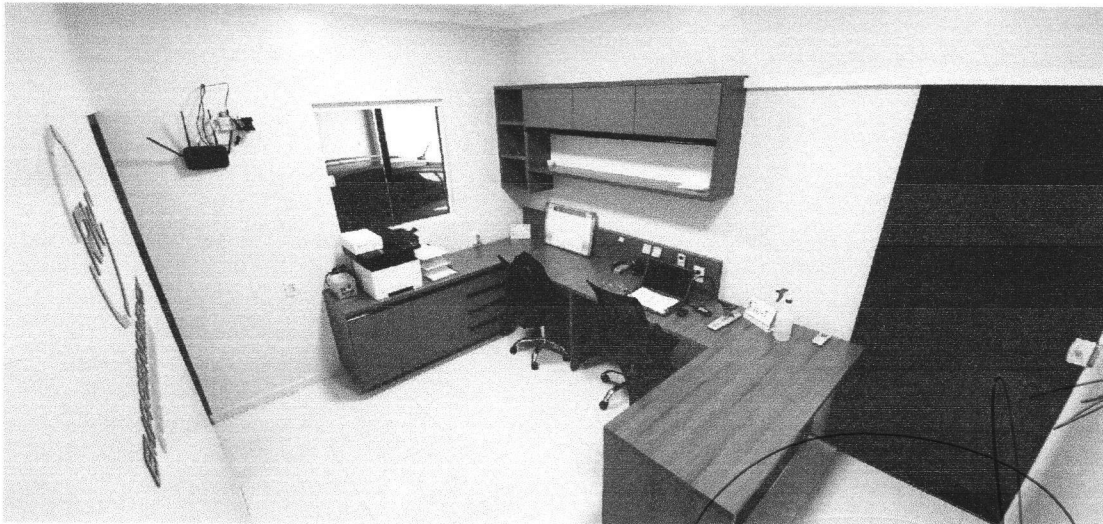
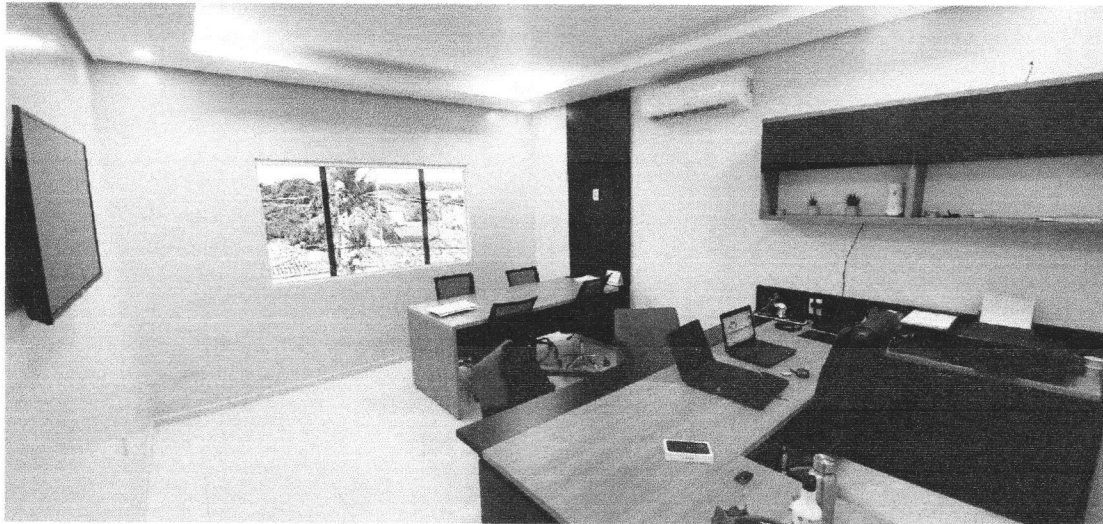

E - 9461456.78
N - 681042.66

Caxias - MA, 29 de AGOSTO de 2022
28.718.762/0001-47
R. W. EMPREENDIMENTOS E CONSULTORIA EIRELI
Rua Aniceto Cruz, 420 Sala 01
Ponte - CEP: 65.607-560
Caxias - MA

CNPJ: 28.718.762/0001-47
Endereço: Rua Aniceto Cruz, 420 sala 1 - Ponte - CAXIAS/MA - CEP: 65.607-560
RW EMPREENDIMENTOS E CONSULTORIA EIRELI

21/25



RW EMPREENDIMENTOS
E CONSULTORIA

Processo: 2309002/2022
Fls.: 519
Rubrica: [assinatura]

À
Prefeitura Municipal de Bom Lugar/MA
CONCORRÊNCIA PÚBLICA Nº. 003/2022

DECLARAÇÃO DE LOCALIZAÇÃO E FUNCIONAMENTO



E – 9461456.78
N – 681042.66

Caxias – MA, 29 de AGOSTO de 2022

28.718.762/0001-47
R.W. EMPREENDIMENTOS E CONSULTORIA EIRELI
Rua Aniceto Cruz, 420 Sala 01
Ponte - CEP: 65.607-560
Caxias - MA

CNPJ: 28.718.762/0001-47

Endereço: Rua Aniceto Cruz, 420 sala 1 – Ponte – CAXIAS/MA - CEP: 65.607-560

R.W. EMPREENDIMENTOS E CONSULTORIA EIRELI

22/25

CERTIDÃO SIMPLIFICADA

Sistema Nacional de Registro de Empresas Mercantis - SINREM

Certificamos que as informações abaixo constam dos documentos arquivados nesta Junta Comercial e são vigentes na data da sua expedição.

Nome Empresarial: RW EMPREENDIMENTOS E CONSULTORIA EIRELI		Protocolo: MAC2202124270	
Natureza Jurídica: Empresa Individual de Responsabilidade Limitada (de Natureza Empresária)			
NIRE (Sede) 21600199182	CNPJ 28.718.762/0001-47	Arquivamento do Ato Constitutivo 25/09/2017	Início de Atividade 25/09/2017
Endereço Completo Rua Aniceto Cruz, Nº 420, SALA 01; Ponte - Caxias/MA - CEP 65607-560			
Objeto 112000-SERVICOS DE ENGENHARIA 7119701-SERVICOS DE CARTOGRAFIA, TOPOGRAFIA E GEODESIA 7119799-ATIVIDADES TECNICAS RELACIONADAS A ENGENHARIA E ARQUITETURA NAO ESPECIFICADAS ANTERIORMENTE (OS PROJETOS DE GESTAO DE AGUAS) 4211101- CONSTRUCAO DE RODOVIAS E FERROVIAS 4212000- CONSTRUCAO DE OBRAS-DE-ARTE ESPECIAIS 7020400-ATIVIDADES DE CONSULTORIA EM GESTAO EMPRESARIAL, EXCETO CONSULTORIA TECNICA ESPECIFICA 4211102- PINTURA PARA SINALIZACAO EM PISTAS RODOVIAS E AEROPORTOS 7111100- SERVICOS DE ARQUITETURA 4299599- OUTRAS OBRAS DE ENGENHARIA CIVIL NAO ESPECIFICADAS ANTERIORMENTE (A CONSTRUCAO DE ESTRUTURAS COM TIRANTES) 7732201- ALUGUEL DE MAQUINAS E EQUIPAMENTOS PARA CONSTRUCAO SEM OPERADOR, EXCETO ANDAIMES 4213800- OBRAS DE URBANIZACAO, RUAS, PRACAS E CALÇADAS 4319300- SERVICOS DE PREPARACAO DO TERRENO NAO ESPECIFICADOS ANTERIORMENTE (OS NIVELAMENTOS DIVERSOS PARA CONSTRUCAO CIVIL EXCETO PARA EXECUCAO DE OBRAS VIARIAS E DE AEROPORTOS) 4399103- OBRAS DE ALVENARIA 4391600- OBRAS DE FUNDACOES 4120400-CONSTRUCAO DE EDIFICIOS 4312600- PERFURACOES E SONDAGENS 4313400- OBRAS DE TERRAPLENAGEM 4399105- PEFRACAO E CONSTRUCAO DE POCOS DE AGUA- 4924800 TRANSPORTE ESCOLAR- 3811400 COLETA DE RESIDUOS NAO-PERIGOSOS. 8121-4/00 - LIMPEZA EM PREDIOS E EM DOMICILIOS 4292-8/01 - MONTAGEM DE ESTRUTURAS METALICAS 4299-5/01 - CONSTRUCAO DE INSTALACOES ESPORTIVAS E RECREATIVAS 8122-2/00 - IMUNIZACAO E CONTROLE DE PRAGAS URBANAS 4222-7/01 - CONSTRUCAO DE REDES DE ABASTECIMENTO DE AGUA, COLETA DE ESGOTO E CONSTRUCOES CORRELATAS, EXCETO OBRAS DE IRRIGACAO 4311-8/02 - PREPARACAO DE CANTEIRO E LIMPEZA DE TERRENO 4321-5/00 - INSTALACAO E MANUTENCAO ELETRICA 4322-3/01 - INSTALACOES HIDRAULICAS, SANITARIAS E DE GAS 4399-1/01 - ADMINISTRACAO DE OBRAS 4399-1/99 - SERVICOS ESPECIALIZADOS PARA CONSTRUCAO NAO ESPECIFICADOS ANTERIORMENTE, TAIS TELHADOS, COBERTURAS, CHAMINES, LAREIRAS, CHURRASQUEIRAS 4322-3/02 - INSTALACAO E MANUTENCAO DE SISTEMAS CENTRAIS DE AR CONDICIONADO, DE VENTILACAO E REFRIGERACAO, 7711-0/00 - LOCACAO DE AUTOMOVEIS SEM CONDUTOR, 8130-3/00 - ATIVIDADES PAISAGISTICAS, 95.21-5/00 - REPARACAO E MANUTENCAO DE EQUIPAMENTOS ELETROELETRONICOS DE USO PESSOAL E DOMESTICO 47.42-3-00 - COMERCIO VAREJISTA DE MATERIAL ELETRICO 47.44-0-99 - COMERCIO VAREJISTA DE MATERIAIS DE CONSTRUCAO EM GERAL 47.51-2-01 - COMERCIO VAREJISTA ESPECIALIZADO DE EQUIPAMENTOS E SUPRIMENTOS DE INFORMATICA 47.53-9-00 - COMERCIO VAREJISTA ESPECIALIZADO DE ELETRODOMESTICOS E EQUIPAMENTOS DE AUDIO E VIDEO 47.54-7-01 - COMERCIO VAREJISTA DE MOVEIS 47.55-5-02 - COMERCIO VAREJISTA DE ARTIGOS DE ARMARINHO 47.57-1-00 - COMERCIO VAREJISTA ESPECIALIZADO DE PECAS E ACESSORIOS PARA APARELHOS ELETROELETRONICOS PARA USO DOMESTICO, EXCETO INFORMATICA E COMUNICACAO 47.61-0-03 - COMERCIO VAREJISTA DE ARTIGOS DE PAPELARIA 47.44-0-01 - COMERCIO VAREJISTA DE FERRAGENS E FERRAMENTAS 42.21-9-02 - CONSTRUCAO DE ESTACOES E REDES DE DISTRIBUICAO DE ENERGIA ELETRICA 43.11-8-01 - DEMOLICAO DE EDIFICIOS E OUTRAS ESTRUTURAS 77.39-0-99 - ALUGUEL DE OUTRAS MAQUINAS E EQUIPAMENTOS COMERCIAIS E INDUSTRIAIS NAO ESPECIFICADOS ANTERIORMENTE, SEM OPERADOR (LOCACAO DE ALARMES, LOCACAO DE APARELHOS DE RADIOAMADORES, LOCACAO DE CONTEINER E LOCACAO DE EQUIPAMENTOS DE FILMAGEM) 42.22-7-02 - OBRAS DE IRRIGACAO 43.29-1-04 - MONTAGEM E INSTALACAO DE SISTEMAS E EQUIPAMENTOS DE ILUMINACAO E SINALIZACAO EM VIAS PUBLICAS, PORTOS E AEROPORTOS 43.30-4-01 - IMPERMEABILIZACAO EM OBRAS DE ENGENHARIA CIVIL			
Capital R\$ 4.000.000,00 (quatro milhões reais) Capital Integralizado R\$ 4.000.000,00 (quatro milhões reais)		Porte EPP (Empresa de Pequeno Porte)	Prazo de Duração Indeterminado
Titular Nome RAIMUNDO WAGNER DE SOUSA SILVA	CPF 042.640.043-73	Administrador S	Início do Mandato 11/12/2017
			Término do Mandato Indeterminado
Dados do Administrador Nome RAIMUNDO WAGNER DE SOUSA SILVA	CPF 042.640.043-73	Início do Mandato 11/12/2017	Término do Mandato Indeterminado
Último Arquivamento Data 05/08/2022	Número 20220954461	Ato/eventos 002 / 021 - ALTERACAO DE DADOS (EXCETO NOME EMPRESARIAL)	Situação ATIVA Status SEM STATUS

Esta certidão foi emitida automaticamente em 09/08/2022, às 10:30:21 (horário de Brasília).
Se impressa, verificar sua autenticidade no <https://www.empresafacil.ma.gov.br>, com o código THG2WRAJ.



MAC2202124270

CERTIDÃO SIMPLIFICADA

Continuação

Sistema Nacional de Registro de Empresas Mercantis - SINREM

Certificamos que as informações abaixo constam dos documentos arquivados
nesta Junta Comercial e são vigentes na data da sua expedição.

Nome Empresarial: RW EMPREENDIMENTOS E CONSULTORIA EIRELI

Protocolo: MAC2202124270

Natureza Jurídica: Empresa Individual de Responsabilidade Limitada (de Natureza Empresária)

CARLOS ANDRE DE MORAES PEREIRA
Secretário Geral



24/25

Processo: 2505002/2022
 Cl.: 522
 Rubrica:

CERTIDÃO ESPECÍFICA

Sistema Nacional de Registro de Empresas Mercantis - SINREM

Certificamos que as informações abaixo constam dos documentos arquivados nesta Junta Comercial e são vigentes na data da sua expedição.

Certificamos que RW EMPREENDIMENTOS E CONSULTORIA EIRELI encontra-se registrada nesta Junta Comercial, como segue:			Protocolo: MAC2202124329
NIRE 21600199182 CNPJ 28.718.762/0001-47			Situação ATIVA Status
Endereço Completo Aniceto Cruz, Nº 420, SALA 01;, Ponte - Caxias/MA - CEP 65607-560			
Arquivamentos Posteriores			
Ato	Número	Data	Descrição
002	20220954461	05/08/2022	ALTERACAO DE DADOS (EXCETO NOME EMPRESARIAL)
223	20220434352	08/04/2022	BALANCO
002	20211440043	30/11/2021	ALTERACAO DE DADOS E DE NOME EMPRESARIAL
310	20211258237	06/10/2021	OUTROS DOCUMENTOS DE INTERESSE DA EMPRESA / EMPRESARIO
002	20210899263	06/07/2021	CONSOLIDAÇÃO DE CONTRATO/ESTATUTO
002	21600199182	02/07/2021	TRANSFORMACAO
002	21600199182	02/07/2021	ALTERACAO DE DADOS E DE NOME EMPRESARIAL
223	20210542543	26/04/2021	BALANCO
002	20210257865	18/02/2021	ALTERACAO DE DADOS (EXCETO NOME EMPRESARIAL)
002	20200779222	14/09/2020	ALTERACAO DE DADOS (EXCETO NOME EMPRESARIAL)
002	20200393901	05/06/2020	CONSOLIDAÇÃO DE CONTRATO/ESTATUTO
223	20200317539	04/05/2020	BALANCO
307	20190816899	28/06/2019	REENQUADRAMENTO DE MICROEMPRESA COMO EMPRESA DE PEQUENO PORTE
002	20190338750	08/05/2019	ALTERACAO DE DADOS (EXCETO NOME EMPRESARIAL)
223	20190304910	25/04/2019	BALANCO
002	20190255200	21/03/2019	ALTERACAO DE DADOS (EXCETO NOME EMPRESARIAL)
002	20190030259	08/02/2019	ALTERACAO DE DADOS (EXCETO NOME EMPRESARIAL)
223	20180084470	01/03/2018	BALANCO
002	20171268440	11/12/2017	ALTERACAO DE DADOS (EXCETO NOME EMPRESARIAL)
080	21102180111	25/09/2017	ENQUADRAMENTO DE MICROEMPRESA
080	21102180111	25/09/2017	INSCRIÇÃO

Esta certidão foi emitida automaticamente em 09/08/2022, às 11:56:02 (horário de Brasília).
 Se impressa, verificar sua autenticidade no <https://www.empresafacil.ma.gov.br>, com o código 5HEFN9UC.



MAC2202124329

CARLOS ANDRÉ DE MORAES PEREIRA
 Secretário(a) Geral

25/025