



**ESTADO DO MARANHÃO**  
**PREFEITURA MUNICIPAL DE BOM LUGAR**  
**Rua Manoel Severo, Centro Administrativo**  
**C.N.P.J.: 01.611.400/0001-04**



**JUNTADA DE CREDENCIAMENTO**

Processo:	0405003/2022
Fis.:	748
Rubrica:	

Junto aos autos do processo licitatório nº 007/2022, na modalidade, TOMADA DE PREÇOS, os documentos de credenciamento apresentados pela empresa **RW EMPREENDIMENTOS E CONSULTORIA**, CNPJ 28.718.762/0001-47.

Bom Lugar - MA, em 12 de dezembro de 2022.

LATARA HEVLIN MIRANDA CARVALHO DIAS  
Presidenta da CPL



RW EMPREENDIMENTOS  
E CONSULTORIA

Proc: 50:0405003/2022  
Fls.: 749  
Rubrica:

# CRENCIAMENTO

## TOMADA DE PREÇOS Nº 007/2022 (BOM LUGAR/MA)

CNPJ: 28.718.762/0001-47

Endereço: Rua Aniceto Cruz, 420, Sala 01 – Ponte – CAXIAS/MA - CEP: 65.607-560  
RW EMPREENDIMENTOS E CONSULTORIA EIRELI



Processo:	0405003 B02
Fis.:	750
Rubrica:	

Ministério da Economia  
Secretaria Especial de Desburocratização, Gestão e Governo Digital  
Secretaria de Gestão

Sistema de Cadastramento Unificado de Fornecedores - SICAF

**Certificado de Registro Cadastral - CRC**

(Emissão conforme art. 17 da Instrução Normativa nº 03, de 26 abril de 2018)

CNPJ: 28.718.762/0001-47  
Razão Social: RW EMPREENDIMENTOS E CONSULTORIA EIRELI

Atividade Econômica Principal:  
7112-0/00 - SERVIÇOS DE ENGENHARIA

Endereço:  
RUA ANICETO CRUZ, 420 - SALA 01 - PONTE - Caxias / Maranhão

Observações:

A veracidade das informações poderá ser verificada no endereço [www.comprasgovernamentais.gov.br](http://www.comprasgovernamentais.gov.br).  
Este certificado não substitui os documentos enumerados nos artigos 28 a 31 da Lei nº 8.666, de 1993.



Proc. nº 80:	0405003/2022
Fis.:	751
Rubrica:	

Ministério da Economia  
Secretaria Especial de Desburocratização, Gestão e Governo Digital  
Secretaria de Gestão

Sistema de Cadastramento Unificado de Fornecedores - SICAF

### Declaração

Declaramos para os fins previstos na Lei nº 8.666, de 1993, conforme documentação registrada no SICAF, que a situação do fornecedor no momento é a seguinte:

#### Dados do Fornecedor

CNPJ: 28.718.762/0001-47 DUNS®: 91\*\*\*\*\*51  
Razão Social: RW EMPREENDIMENTOS E CONSULTORIA EIRELI  
Nome Fantasia: R. W. EMPREENDIMENTOS E CONSULTORIA  
Situação do Fornecedor: Credenciado Data de Vencimento do Cadastro: 17/02/2023  
Natureza Jurídica: EMPRESA INDIVIDUAL DE RESPONSABILIDADE LIMITADA (DE NATUREZA EMPRESÁRIA)  
MEI: Não  
Porte da Empresa: Empresa de Pequeno

#### Ocorrências e Impedimentos

Ocorrência: Nada Consta  
Impedimento de Licitar: Nada Consta

#### Níveis cadastrados:

##### I - Credenciamento

##### II - Habilitação Jurídica

##### III - Regularidade Fiscal e Trabalhista Federal

Receita Federal e PGFN	Validade:	11/04/2023
FGTS	Validade:	06/01/2023
Trabalhista ( <a href="http://www.tst.jus.br/certidao">http://www.tst.jus.br/certidao</a> )	Validade:	06/06/2023

##### IV - Regularidade Fiscal Estadual/Distrital e Municipal

Receita Estadual/Distrital	Validade:	14/01/2023
Receita Municipal	Validade:	28/02/2023

##### V - Qualificação Técnica

##### VI - Qualificação Econômico-Financeira

Validade: 30/04/2023

Esta declaração é uma simples consulta e não tem efeito legal

Emitido em: 08/12/2022 10:42

CPF: 042.640.043-73 Nome: RAIMUNDO WAGNER DE SOUSA SILVA

Ass: \_\_\_\_\_



Processo: 0405003 13020
Fis. 952
Rubrica:

Ministério da Economia  
Secretaria Especial de Desburocratização, Gestão e Governo Digital  
Secretaria de Gestão

Sistema de Cadastramento Unificado de Fornecedores - SICAF

**Relatório Nível V - Qualificação Técnica**

**Dados do Fornecedor**

CNPJ: 28.718.762/0001-47 DUNS®: 91\*\*\*\*\*51  
Razão Social: RW EMPREENDIMENTOS E CONSULTORIA EIRELI  
Nome Fantasia: R. W. EMPREENDIMENTOS E CONSULTORIA  
Situação do Fornecedor: Credenciado

**Dados do Nível**

Situação do Nível: Cadastrado

**Entidades de Classe**

Entidade e UF	N <sup>a</sup> Registro	Data de Validade
CREA MA	0005387965	25/02/2023



*Chelo*  
*Wagner*  
*03/30*  
*A*  
*R*



PROCESSO:	0405003/2022
Fis.:	753
Rubrica:	

Ministério da Economia  
Secretaria Especial de Desburocratização, Gestão e Governo Digital  
Secretaria de Gestão

Sistema de Cadastramento Unificado de Fornecedores - SICAF

**Relatório de Ocorrências Ativas**

**Dados do Fornecedor**

CNPJ: 28.718.762/0001-47 DUNS®: 91\*\*\*\*\*51  
Razão Social: RW EMPREENDIMENTOS E CONSULTORIA EIRELI  
Nome Fantasia: R. W. EMPREENDIMENTOS E CONSULTORIA  
Situação do Fornecedor: Credenciado

Nenhum registro de Ocorrência Ativa encontrado para o fornecedor

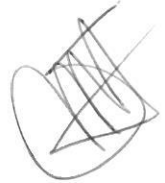

04/28



Processo:	040500317028
Fls.:	754
Rubrica:	

Ministério da Economia  
Secretaria Especial de Desburocratização, Gestão e Governo Digital  
Secretaria de Gestão

Sistema de Cadastramento Unificado de Fornecedores - SICAF

**Relatório de Ocorrências Ativas Impeditivas de Licitar**

**Dados do Fornecedor**

CNPJ: 28.718.762/0001-47 DUNS®: 91\*\*\*\*\*51  
Razão Social: RW EMPREENDIMENTOS E CONSULTORIA EIRELI  
Nome Fantasia: R. W. EMPREENDIMENTOS E CONSULTORIA  
Situação do Fornecedor: Credenciado

Nenhum registro de Ocorrência Ativa encontrado para o fornecedor

05/30



Processo:	040500 312082
Fis.:	755
Rubrica:	

Ministério da Economia  
Secretaria Especial de Desburocratização, Gestão e Governo Digital  
Secretaria de Gestão

Sistema de Cadastramento Unificado de Fornecedores - SICAF

**Relatório de Credenciamento**

**Dados do Fornecedor**

CNPJ: 28.718.762/0001-47 DUNS®: 91\*\*\*\*\*51  
Razão Social: RW EMPREENDIMENTOS E CONSULTORIA EIRELI  
Nome Fantasia: R. W. EMPREENDIMENTOS E CONSULTORIA  
Situação do Fornecedor: Credenciado Data de Vencimento do Cadastro: 17/02/2023

**Dados do Nível**

Situação do Nível: Cadastrado

**Dados do Fornecedor**

Porte da Empresa: Empresa de Pequeno Porte  
Natureza Jurídica: EMPRESA INDIVIDUAL DE RESPONSABILIDADE LIMITADA (DE NATUREZA EMPRESÁRIA)  
Capital Social: R\$ 4.000.000,00 Data de Abertura da Empresa: 25/09/2017  
CNAE Primário: 7112-0/00 - SERVIÇOS DE ENGENHARIA

CNAE Secundário 1: 3811-4/00 - COLETA DE RESÍDUOS NÃO-PERIGOSOS  
CNAE Secundário 2: 4120-4/00 - CONSTRUÇÃO DE EDIFÍCIOS  
CNAE Secundário 3: 4211-1/01 - CONSTRUÇÃO DE RODOVIAS E FERROVIAS  
CNAE Secundário 4: 4211-1/02 - PINTURA PARA SINALIZAÇÃO EM PISTAS RODOVIÁRIAS E  
CNAE Secundário 5: 4212-0/00 - CONSTRUÇÃO DE OBRAS-DE-ARTE ESPECIAIS  
CNAE Secundário 6: 4213-8/00 - OBRAS DE URBANIZAÇÃO - RUAS, PRAÇAS E CALÇADAS  
CNAE Secundário 7: 4221-9/02 - CONSTRUÇÃO DE ESTAÇÕES E REDES DE DISTRIBUIÇÃO  
CNAE Secundário 8: 4222-7/01 - CONSTRUÇÃO DE REDES DE ABASTECIMENTO DE ÁGUA  
CNAE Secundário 9: 4222-7/02 - OBRAS DE IRRIGAÇÃO  
CNAE Secundário 10: 4292-8/01 - MONTAGEM DE ESTRUTURAS METÁLICAS  
CNAE Secundário 11: 4299-5/01 - CONSTRUÇÃO DE INSTALAÇÕES ESPORTIVAS E  
CNAE Secundário 12: 4299-5/99 - OUTRAS OBRAS DE ENGENHARIA CIVIL NÃO  
CNAE Secundário 13: 4311-8/01 - DEMOLIÇÃO DE EDIFÍCIOS E OUTRAS ESTRUTURAS  
CNAE Secundário 14: 4311-8/02 - PREPARAÇÃO DE CANTEIRO E LIMPEZA DE TERRENO  
CNAE Secundário 15: 4312-6/00 - PERFURAÇÕES E SONDAGENS  
CNAE Secundário 16: 4313-4/00 - OBRAS DE TERRAPLENAGEM  
CNAE Secundário 17: 4319-3/00 - SERVIÇOS DE PREPARAÇÃO DO TERRENO NÃO  
CNAE Secundário 18: 4321-5/00 - INSTALAÇÃO E MANUTENÇÃO ELÉTRICA  
CNAE Secundário 19: 4322-3/01 - INSTALAÇÕES HIDRÁULICAS, SANITÁRIAS E DE GÁS  
CNAE Secundário 20: 4322-3/02 - INSTALAÇÃO E MANUTENÇÃO DE SISTEMAS CENTRAIS DE  
CNAE Secundário 21: 4329-1/04 - MONTAGEM E INSTALAÇÃO DE SISTEMAS E

Emitido em: 08/12/2022 10:38

CPF: 042.640.043-73 Nome: RAIMUNDO WAGNER DE SOUSA SILVA

06/38

1 de 3



# Relatório de Credenciamento

Processo:	040500319032
Fis.:	756
ENGENHARIA CIVIL	

- CNAE Secundário 22: 4330-4/01 - IMPERMEABILIZAÇÃO EM OBRAS DE
- CNAE Secundário 23: 4391-6/00 - OBRAS DE FUNDAÇÕES
- CNAE Secundário 24: 4399-1/01 - ADMINISTRAÇÃO DE OBRAS
- CNAE Secundário 25: 4399-1/03 - OBRAS DE ALVENARIA
- CNAE Secundário 26: 4399-1/05 - PERFURAÇÃO E CONSTRUÇÃO DE POÇOS DE ÁGUA
- CNAE Secundário 27: 4399-1/99 - SERVIÇOS ESPECIALIZADOS PARA CONSTRUÇÃO NÃO
- CNAE Secundário 28: 4742-3/00 - COMÉRCIO VAREJISTA DE MATERIAL ELÉTRICO
- CNAE Secundário 29: 4744-0/01 - COMÉRCIO VAREJISTA DE FERRAGENS E FERRAMENTAS
- CNAE Secundário 30: 4744-0/99 - COMÉRCIO VAREJISTA DE MATERIAIS DE CONSTRUÇÃO
- CNAE Secundário 31: 4751-2/01 - COMÉRCIO VAREJISTA ESPECIALIZADO DE EQUIPAMENTOS
- CNAE Secundário 32: 4753-9/00 - COMÉRCIO VAREJISTA ESPECIALIZADO DE
- CNAE Secundário 33: 4754-7/01 - COMÉRCIO VAREJISTA DE MÓVEIS
- CNAE Secundário 34: 4755-5/02 - COMERCIO VAREJISTA DE ARTIGOS DE ARMARINHO
- CNAE Secundário 35: 4757-1/00 - COMÉRCIO VAREJISTA ESPECIALIZADO DE PEÇAS E
- CNAE Secundário 36: 4761-0/03 - COMÉRCIO VAREJISTA DE ARTIGOS DE PAPELARIA
- CNAE Secundário 37: 4924-8/00 - TRANSPORTE ESCOLAR
- CNAE Secundário 38: 7020-4/00 - ATIVIDADES DE CONSULTORIA EM GESTÃO EMPRESARIAL,
- CNAE Secundário 39: 7111-1/00 - SERVIÇOS DE ARQUITETURA
- CNAE Secundário 40: 7119-7/01 - SERVIÇOS DE CARTOGRAFIA, TOPOGRAFIA E GEODÉSIA
- CNAE Secundário 41: 7119-7/99 - ATIVIDADES TÉCNICAS RELACIONADAS À ENGENHARIA E
- CNAE Secundário 42: 7711-0/00 - LOCAÇÃO DE AUTOMÓVEIS SEM CONDUTOR
- CNAE Secundário 43: 7732-2/01 - ALUGUEL DE MÁQUINAS E EQUIPAMENTOS PARA
- CNAE Secundário 44: 7739-0/99 - ALUGUEL DE OUTRAS MÁQUINAS E EQUIPAMENTOS
- CNAE Secundário 45: 8121-4/00 - LIMPEZA EM PRÉDIOS E EM DOMICÍLIOS
- CNAE Secundário 46: 8122-2/00 - IMUNIZAÇÃO E CONTROLE DE PRAGAS URBANAS
- CNAE Secundário 47: 8130-3/00 - ATIVIDADES PAISAGÍSTICAS
- CNAE Secundário 48: 9521-5/00 - REPARAÇÃO E MANUTENÇÃO DE EQUIPAMENTOS

## Dados para Contato

CEP: 65.607-560  
Endereço: RUA ANICETO CRUZ, 420 - SALA 01 - PONTE  
Município / UF: Caxias / Maranhão  
Telefone: (98) 81062928  
E-mail: RWEMPRESA@HOTMAIL.COM

## Dados do Responsável Legal

CPF: 042.640.043-73  
Nome: RAIMUNDO WAGNER DE SOUSA SILVA

07/32

# Relatório de Credenciamento

Processo:	0405003 19022
Fis.:	757
Rubrica:	

## Dados do Responsável pelo Cadastro

CPF: 042.640.043-73  
Nome: RAIMUNDO WAGNER DE SOUSA SILVA  
E-mail: rwempresa@hotmail.com

## Sócios / Administradores

### Dados do Sócio/Administrador 1

CPF: 042.640.043-73 Participação Societária: 100,00%  
Nome: RAIMUNDO WAGNER DE SOUSA SILVA  
Número do Documento: 0307535920068 Órgão Expedidor: SSP  
Data de Expedição: 24/06/2015  
Estado Civil: Solteiro(a)  
F-mail: rwempresa@hotmail.com

## Linhas Fornecimento

### Serviços

78 - Estudos e Projetos de Arquitetura

1384 - Obras Civas de Terraplenagem

4030 - Locação de Máquinas de Escavação / Terraplenagem / Agrícola

5622 - Obras Civas Públicas ( Construção )

22225 - Serviço Engenharia



08/12/2022





PROCESSO:	0405003/2022
Fis.:	758
Rubrica:	

Ministério da Economia  
Secretaria Especial de Desburocratização, Gestão e Governo Digital  
Secretaria de Gestão

Sistema de Cadastramento Unificado de Fornecedores - SICAF  
Relatório de Fornecedores do Responsável pelo Cadastro

Dados do Responsável pelo Cadastro

CPF: 042.640.043-73  
Nome: RAIMUNDO WAGNER DE SOUSA SILVA  
E-mail: rwempresa@hotmail.com

Existe 1 fornecedor sob sua responsabilidade;

Fornecedores nacionais sob responsabilidade (Total: 1)

CPF/CNPJ	Nome/Razão Social	Situação
28.718.762/0001-47	RW EMPREENDIMENTOS E CONSULTORIA EIRELI	Credenciado

chelo.  
Jor



RW EMPREENDIMENTOS

1º OFÍCIO EXTRAJUDICIAL DE CAXIAS-MA  
 REGISTRO DE IMÓVEIS E TABELIONATO DE NOTAS / CNS: 03.04.19.9  
 AURINO DA ROCHA LUIZ - Registrador e Tabelião  
 Rua São Pedro, 540 - Centro - CEP: 65608-160 - Tel.: (99) 3521-0903 - E-mail: oficio@caxias.ma.gov.br

**AUTENTICAÇÃO**  
 Esta cópia é reprodução autêntica do documento do que me foi apresentado, dou fé.  
 Caxias-MA, 20 de Setembro de 2022 SELO  
 AUTENT030619QPYZJC8V6GQNN31  
 Emolumentos: R\$ 4,52 FERJ: R\$ 0,82 FERC: R\$ 0,15  
 FACEP: R\$ 0,20 FEMP: R\$ 0,20

CÉLIA VIVIANE MARINHO MUNIZ - ESCRIVENTE AUTORIZADA

# PROCURAÇÃO PARTICULAR

Processo: 0405003/2020  
 Fls.: 759  
 Rubrica:

A empresa **RW EMPREENDIMENTOS E CONSULTORIA EIRELI**, inscrita no CNPJ nº 28.718.762/0001-47, com sede na Rua Aniceto Cruz, Nº 420, Sala 01 – Ponte, Caxias – MA, neste ato representado pelo(s) Sr.(a) **Raimundo Wagner de Sousa Silva**, sócio administrador, RG nº 030753592006-8- SSP-MA, CPF nº 042.640.043-73, brasileiro, casado, empresário, residente e domiciliado na Rua Aniceto Cruz, Nº 420, Ponte, Caxias – MA, é denominado **OUTORGANTE**.

Pelo presente instrumento de mandato, nomeia e constitui seu(s) **PROCURADOR** a Senhora **CYRLENE ANDRESSA DO NASCIMENTO SANTOS**, RG nº 034178652007-3 SSP-MA, CPF nº 044.447.803-55, brasileira, solteira, engenheira civil, residente e domiciliado Trav. Montes Claros, nº 295, Bairro Campo de Belém, Caxias - MA, a quem confere(m) amplos poderes para junto aos órgãos públicos federais, estaduais e municipais, praticar todos os atos necessários para representar a outorgante para licitações em geral, usando dos recursos legais e acompanhando-os, conferindo-lhes, ainda, poderes especiais para renunciar ao direito de interposição de recursos em qualquer fase da licitação, bem como assinar documentos, assinar ata, assinar contrato, assinar declarações pertinentes ao certame, recorrer da decisão, e praticar todos os demais atos inerentes ao certame e poderes especiais para ofertar proposta no caso de beneficiário da Lei Complementar nº 123/2006, alterada pela Lei Complementar nº 147/2014, declarar a intenção de interpor recurso, renunciar ao direito de interposição de recursos, transigir, desistir, firmar compromissos ou acordos, podendo ainda protocolar e assinar solicitações, medições, recibos, contratos, ordem de serviços e aditivos, dando tudo por bom firme e valioso. Esta procuração terá validade até o dia **31 de dezembro de 2023**.

Caxias – MA, 20 de SETEMBRO de 2022

FIRMA  
1º OFÍCIO

*Raimundo Wagner de Sousa Silva*

**RAIMUNDO WAGNER DE SOUSA SILVA**  
**SÓCIO ADMINISTRADOR**  
 CPF: 042.640.043-73



*10/30*

1º OFÍCIO EXTRAJUDICIAL DE CAXIAS-MA  
 REGISTRO DE IMÓVEIS E TABELIONATO DE NOTAS / CNS  
 AURINO DA ROCHA LUIZ - Registrador e Tabelião  
 Rua São Pedro, 540 - Centro - CEP: 65608-160 - Tel.: (99) 3521-0903 - E-mail: oficio@caxias.ma.gov.br

Reconheço por SEMELHANÇA a(s) assinatura(s) de:  
 [ccsbw:20] - RAIMUNDO WAGNER DE SOUSA SILVA  
 do que dou fé. Caxias - MA 20 de Setembro de 2022.  
 Emolumentos: R\$ 4,52-FERJ: R\$ 0,82-FERC: R\$ 0,15  
 FACEP: R\$ 0,20 FEMP: R\$ 0,20  
 SELO: REC1R03061949R07FCW68XJC311

CÉLIA VIVIANE MARINHO MUNIZ - ESCRIVENTE AUTORIZADA

CNPJ: 28.718.762/0001-47  
 Endereço: Rua Aniceto Cruz, 420, Sala 01 – Ponte – CAXIAS/MA - CEP: 65.607-51  
 RW EMPREENDIMENTOS E CONSULTORIA EIRELI

EM BRANCO

EM BRANCO

EM BRANCO

A handwritten signature or scribble consisting of several overlapping, fluid lines that form a stylized shape, possibly a name or initials.



# CNH Digital

Departamento Nacional de Trânsito

Processo: 0405003/2020  
Fis.: 764  
Rubrica: 

QR-CODE



Documento assinado com certificado digital em conformidade com a Medida Provisória nº 2200-2/2001. Sua validade poderá ser confirmada por meio da comparação deste arquivo digital com o arquivo de assinatura (.p7s) no endereço: < <http://www.serpro.gov.br/assinador-digital> >.

REPÚBLICA FEDERATIVA DO BRASIL  
MINISTÉRIO DA INFRAESTRUTURA  
DEPARTAMENTO NACIONAL DE TRÂNSITO  
CARTEIRA NACIONAL DE HABILITAÇÃO

MA

NOME: RAIMUNDO WAGNER DE SOUSA SILVA

DOC. IDENTIDADE/ORG EMISSOR/UF: 0307535920068 SSP MA

CPF: 042.640.043-73 DATA NASCIMENTO: 31/08/1990

FILIAÇÃO: VALDENIR CARNEIRO SILVA  
MARLENE DE SOUSA SILVA

PERMISSÃO: ACC: CAT. HAB: E

Nº REGISTRO: 06411294104 VALIDADE: 06/07/2025 1ª HABILITAÇÃO: 13/07/2015

OBSERVAÇÕES:

RAIMUNDO WAGNER DE SOUSA SILVA  
ASSINATURA DO PORTADOR

LOCAL: SAO LUIS, MA DATA EMISSÃO: 05/08/2020

ASSINADO DIGITALMENTE DEPARTAMENTO ESTADUAL DE TRÂNSITO 55137343960 MA042681863

MARANHÃO

DENATRAN CONTRAN

VALIDA EM TODO O TERRITÓRIO NACIONAL 2112466180

SERPRO / DENATRAN

  
  
  
  
  
  
  
12/38



Processo:	0405003 17020
Fis.:	762
Rubrica:	

Ministério da Fazenda  
Secretaria da Receita Federal do Brasil  
Comprovante de Situação Cadastral no CPF

Nº do CPF: **042.640.043-73**

Nome: **RAIMUNDO WAGNER DE SOUSA SILVA**

Data de Nascimento: **31/08/1990**

Situação Cadastral: **REGULAR**

Data da Inscrição: **23/06/2007**

Digito Verificador: **00**

Comprovante emitido às: **16:42:31** do dia **06/12/2022** (hora e data de Brasília).  
Código de controle do comprovante: **5F1A.2D21.3D58.5192**



Este documento não substitui o "Comprovante de Inscrição no CPF".

(Modelo aprovado pela IN/RFB nº 1.548, de 13/02/2015.)

19/58

1/1



**RW EMPREENDIMENTOS E CONSULTORIA EIRELI.**

Processo:	0405003/2022
Fls.:	763
Rubrica:	

**RAIMUNDO WAGNER DE SOUSA SILVA**, brasileiro, natural de Caxias - MA, Solteiro, nascido em 31/08/1990, Empresário, portadora do CPF 042.640.043-73 e Cédula de Identidade nº 0307535920068 SESP - MA, residente e domiciliado na Rua Aniceto Cruz, 420, Sala 01, bairro Ponte - Cep. 65.607-560 – Caxias/Ma. titular da Empresa Individual de Responsabilidade Limitada **RW EMPREENDIMENTOS E CONSULTORIA EIRELI**, com Ato Constitutivo Arquivado na Junta Comercial do Estado do Maranhão – JUCEMA sob. n.º **21600199182** em **25/09/2017** com sede na **Rua Aniceto Cruz, 420, Sala 01, bairro Ponte - Cep. 65.607-560 – Caxias/Ma**, devidamente cadastrada no Cadastro Nacional da Pessoa Jurídica - CNPJ sob o nº **28.718.762/0001-47**, resolve por este instrumento particular, consolidar mediante as Cláusulas seguintes:

**01** – O capital social da EIRELI no valor **R\$ 1.000.000,00 (um milhão de reais)**, passará para **R\$ 4.000.000,00 (quatro milhões de reais)**, cuja a diferença **R\$ 3.000.000,00 (três milhões de reais)**, é totalmente integralizado neste ato em moeda corrente do País.

**02** - O Administrador declara, sob as penas da Lei, que não está impedido de exercer a Administração da empresa individual de responsabilidade limitada, por lei especial, ou em virtude de condenação criminal, ou por se encontrar sob os efeitos dela, a pena que vede, ainda que temporariamente, o acesso a cargos públicos, ou por crime falimentar, de prevaricação, peita ou suborno, concussão, peculato, ou contra economia popular, contra o sistema financeiro nacional, contra normas de defesa de concorrência, contra as relações de consumo, fé pública, ou a propriedade (art. 1.011, Lei 10.406 de 10/01/2.002).

### CONSOLIDAÇÃO

**CLÁUSULA 01** – A empresa gira sob o novo nome empresarial de **RW EMPREENDIMENTOS E CONSULTORIA EIRELI** e o nome fantasia **R.W. EMPREENDIMENTOS E CONSULTORIA**. 

**CLÁUSULA 02** – A empresa tem sua sede na **Rua Aniceto Cruz, 420, Sala 01, bairro Ponte - Cep. 65.607-560 – Caxias/Ma**.

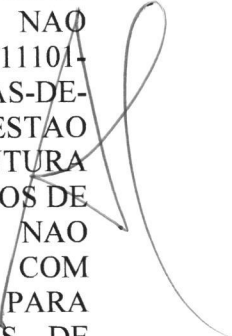
**CLÁUSULA 03** O objeto da empresa é: 112000-SERVICOS DE ENGENHARIA 7119701- SERVICOS DE CARTOGRAFIA, TOPOGRAFIA E GEODESIA 7119799-ATIVIDADES TECNICAS RELACIONADAS A ENGENHARIA E ARQUITETURA NAO ESPECIFICADAS ANTERIORMENTE (OS PROJETOS DE GESTAO DE AGUAS) 4211101- CONSTRUCAO DE RODOVIAS E FERROVIAS 4212000- CONSTRUCAO DE OBRAS-DE-ARTE ESPECIAIS 7020400-ATIVIDADES DE CONSULTORIA EM GESTAO EMPRESARIAL, EXCETO CONSULTORIA TECNICA ESPECIFICA 4211102- PINTURA PARA SINALIZACAO EM PISTAS RODOVIAS E AEROPORTOS 7111100- SERVICOS DE ARQUITETURA 4299599- OUTRAS OBRAS DE ENGENHARIA CIVIL NAO ESPECIFICADAS ANTERIORMENTE (A CONSTRUCAO DE ESTRUTURAS COM TIRANTES) 7732201- ALUGUEL DE MAQUINAS E EQUIPAMENTOS PARA CONSTRUCAO SEM OPERADOR, EXCETO ANDAIMES 4213800- OBRAS DE URBANIZACAO, RUAS, PRACAS E CALCADAS 4319300- SERVICOS DE PREPARACAO 

  
14/38

ALTERAÇÃO DO ATO CONSTITUTIVO N.º 03 DA EMPRESA INDIVIDUAL DE  
RESPONSABILIDADE LIMITADA.

RW EMPREENDIMENTOS E CONSULTORIA EIRELI

Página 2 de 4

Processo: 0405003	764
Ass.:	
Rubrica:	

DO TERRENO NAO ESPECIFICADOS ANTERIORMENTE (OS NIVELAMENTOS DIVERSOS PARA CONSTRUCAO CIVIL EXCETO PARA EXECUCAO DE OBRAS VIARIAS E DE AEROPORTOS) 4399103- OBRAS DE ALVENARIA 4391600- OBRAS DE FUNDACOES 4120400-CONSTRUCAO DE EDIFICIOS 4312600- PERFURACOES E SONDAgens 4313400- OBRAS DE TERRAPLENAGEM 4399105- PEFURACAO E CONSTRUCAO DE POCOS DE AGUA- 4924800 TRANSPORTE ESCOLAR- 3811400 COLETA DE RESIDUOS NAO-PERIGOSOS. 8121-4/00 - LIMPEZA EM PREDIOS E EM DOMICILIOS 4292-8/01 - MONTAGEM DE ESTRUTURAS METALICAS 4299-5/01 - CONSTRUCAO DE INSTALACOES ESPORTIVAS E RECREATIVAS 8122-2/00 - IMUNIZACAO E CONTROLE DE PRAGAS URBANAS 4222-7/01 - CONSTRUCAO DE REDES DE ABASTECIMENTO DE AGUA, COLETA DE ESGOTO E CONSTRUCOES CORRELATAS, EXCETO OBRAS DE IRRIGACAO 4311-8/02 - PREPARACAO DE CANTEIRO E LIMPEZA DE TERRENO 4321-5/00 - INSTALACAO E MANUTENCAO ELETRICA 4322-3/01 - INSTALACOES HIDRAULICAS, SANITARIAS E DE GAS 4399-1/01 - ADMINISTRACAO DE OBRAS 4399-1/99 - SERVICOS ESPECIALIZADOS PARA CONSTRUCAO NAO ESPECIFICADOS ANTERIORMENTE, TAIS TELHADOS, COBERTURAS, CHAMINES, LAREIRAS, CHURRASQUEIRAS 4322-3/02 - INSTALACAO E MANUTENCAO DE SISTEMAS CENTRAIS DE AR CONDICIONADO, DE VENTILACAO E REFRIGERACAO,7711-0/00 - LOCACAO DE AUTOMOVEIS SEM CONDUTOR, 8130-3/00 - ATIVIDADES PAISAGISTICAS, 95.21-5-00 - REPARACAO E MANUTENCAO DE EQUIPAMENTOS ELETROELETRONICOS DE USO PESSOAL E DOMESTICO 47.42-3-00 - COMERCIO VAREJISTA DE MATERIAL ELETRICO 47.44-0-99 - COMERCIO VAREJISTA DE MATERIAIS DE CONSTRUCAO EM GERAL 47.51-2-01 - COMERCIO VAREJISTA ESPECIALIZADO DE EQUIPAMENTOS E SUPRIMENTOS DE INFORMATICA 47.53-9-00 - COMERCIO VAREJISTA ESPECIALIZADO DE ELETRODOMESTICOS E EQUIPAMENTOS DE AUDIO E VIDEO 47.54-7-01 - COMERCIO VAREJISTA DE MOVEIS 47.55-5-02 - COMERCIO VAREJISTA DE ARTIGOS DE ARMARINHO 47.57-1-00 - COMERCIO VAREJISTA ESPECIALIZADO DE PECAS E ACESSORIOS PARA APARELHOS ELETROELETRONICOS PARA USO DOMESTICO, EXCETO INFORMATICA E COMUNICACAO 47.61-0-03 - COMERCIO VAREJISTA DE ARTIGOS DE PAPELARIA 47.44-0-01 - COMERCIO VAREJISTA DE FERRAGENS E FERRAMENTAS 42.21-9-02 - CONSTRUCAO DE ESTACOES E REDES DE DISTRIBUICAO DE ENERGIA ELETRICA 43.11-8-01 - DEMOLICAO DE EDIFICIOS E OUTRAS ESTRUTURAS 77.39-0-99 - ALUGUEL DE OUTRAS MAQUINAS E EQUIPAMENTOS COMERCIAIS E INDUSTRIAIS NAO ESPECIFICADOS ANTERIORMENTE, SEM OPERADOR (LOCACAO DE ALARMES, LOCACAO DE APARELHOS DE RADIOAMADORES, LOCACAO DE CONTEINER E LOCACAO DE EQUIPAMENTOS DE FILMAGEM) 42.22-7-02 - OBRAS DE IRRIGACAO 43.29-1-04 - MONTAGEM E INSTALACAO DE SISTEMAS E EQUIPAMENTOS DE ILUMINACAO E SINALIZACAO EM VIAS PUBLICAS, PORTOS E AEROPORTOS 43.30-4-01 - IMPERMEABILIZACAO EM OBRAS DE ENGENHARIA CIVIL.

**CLÁUSULA 04** – A EIRELI iniciou suas atividades em **25/09/2017** e seu prazo de duração é indeterminado. (art. 997, II CC/2002).

**CLÁUSULA 05** – O Capital Social da empresa é de **RS 4.000.000,00 (quatro milhões de reais)**, totalmente integralizado em moeda corrente do país.

*[Handwritten signatures and initials]*  
15/38

**CLÁUSULA 06** - A administração da EIRELI é exercida por seu titular **RAIMUNDO WAGNER DE SOUSA SILVA**, a quem caberá a representação ativa e passiva, judicial e extrajudicial, desta empresa.

**CLÁUSULA 07** - O Administrador declara, sob as penas da Lei, que não está impedido de exercer a Administração da empresa individual de responsabilidade limitada, por lei especial, ou em virtude de condenação criminal, ou por se encontrar sob os efeitos dela, a pena que vede, ainda que temporariamente, o acesso a cargos públicos, ou por crime falimentar, de prevaricação, peita ou suborno, concussão, peculato, ou contra economia popular, contra o sistema financeiro nacional, contra normas de defesa de concorrência, contra as relações de consumo, fê pública, ou a propriedade (art. 1.011, Lei 10.406 de 10/01/2.002).

**CLÁUSULA 08** - O exercício será encerrado a 31 de dezembro de cada ano.

**CLÁUSULA 09** - Declara o titular desta empresa, para os devidos fins e efeitos de direito, que o mesmo não participa de nenhuma outra pessoa jurídica dessa modalidade.

**CLÁUSULA 10** - O Administrador poderá realizar uma retirada Pró-Labore, considerando os interesses da empresa e as limitações da Legislação vigente.

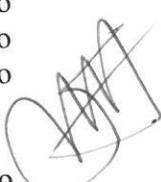
**CLÁUSULA 11** - Declaro para os devidos fins e sob as penas da Lei, o enquadramento da empresa como Empresa de Pequeno Porte - EPP, onde a receita bruta anual da empresa não excederá ao limite fixado no inciso II do art. 3º da Lei Complementar nº 123 de 14 de dezembro de 2006, e que não se enquadra em qualquer das hipóteses de exclusão relacionadas no § 4º do art. 3º da mencionada lei. Em atendimento ao disposto na Lei Complementar no 123/2006. 

**CLÁUSULA 12** - Fica eleito o foro da comarca de Caxias – MA para o exercício e o cumprimento dos direitos e obrigações resultantes deste aditivo.

Por ser verdade, assina o presente instrumento, em VIA ÚNICA, que será levado a registro perante ao registro mercantil de pessoa jurídica competente, para que a mesma adquira personalidade jurídica, de acordo com a legislação em vigor

Caxias/MA, 02 de agosto de 2022.

\_\_\_\_\_  
**RAIMUNDO WAGNER DE SOUSA SILVA**  
CPF: 042.640.043-73

  
  
Chelo.  
  
  
  
16158



Protocolo:	0405003 0020
Fis.:	766
Rubrica:	

## ASSINATURA ELETRÔNICA

Certificamos que o ato da empresa RW EMPREENDIMENTOS E CONSULTORIA EIRELI consta assinado digitalmente por:

IDENTIFICAÇÃO DO(S) ASSINANTE(S)	
CPF/CNPJ	Nome
04264004373	RAIMUNDO WAGNER DE SOUSA SILVA

**JUCEMA**

CERTIFICO O REGISTRO EM 05/08/2022 11:09 SOB N° 20220954461.  
PROTOCOLO: 220954461 DE 03/08/2022.  
CÓDIGO DE VERIFICAÇÃO: 12210225099. CNPJ DA SEDE: 28718762000147.  
NIRE: 21600199182. COM EFEITOS DO REGISTRO EM: 02/08/2022.  
RW EMPREENDIMENTOS E CONSULTORIA EIRELI

CARLOS ANDRÉ DE MORAES PEREIRA  
SECRETÁRIO-GERAL  
[www.empresafacil.ma.gov.br](http://www.empresafacil.ma.gov.br)

A validade deste documento, se impresso, fica sujeito à comprovação de sua autenticidade nos respectivos portais, informando seus respectivos códigos de verificação.

17/38

Processo: 0405003 BOA
Fls. 767
Rubrica:



# REPÚBLICA FEDERATIVA DO BRASIL

## CADASTRO NACIONAL DA PESSOA JURÍDICA

NÚMERO DE INSCRIÇÃO 28.718.762/0001-47 MATRIZ	COMPROVANTE DE INSCRIÇÃO E DE SITUAÇÃO CADASTRAL	DATA DE ABERTURA 25/09/2017
---	---	--------------------------------

NOME EMPRESARIAL RW EMPREENDIMENTOS E CONSULTORIA EIRELI
---

TÍTULO DO ESTABELECIMENTO (NOME DE FANTASIA) R. W. EMPREENDIMENTOS E CONSULTORIA	PORTE EPP
---	--------------

CÓDIGO E DESCRIÇÃO DA ATIVIDADE ECONÔMICA PRINCIPAL 71.12-0-00 - Serviços de engenharia (Dispensada *)
---

CÓDIGO E DESCRIÇÃO DAS ATIVIDADES ECONÔMICAS SECUNDÁRIAS 38.11-4-00 - Coleta de resíduos não-perigosos 41.20-4-00 - Construção de edifícios 42.11-1-01 - Construção de rodovias e ferrovias 42.11-1-02 - Pintura para sinalização em pistas rodoviárias e aeroportos 42.12-0-00 - Construção de obras de arte especiais 42.13-8-00 - Obras de urbanização - ruas, praças e calçadas 42.21-9-02 - Construção de estações e redes de distribuição de energia elétrica 42.22-7-01 - Construção de redes de abastecimento de água, coleta de esgoto e construções correlatas, exceto obras de irrigação 42.22-7-02 - Obras de irrigação 42.92-8-01 - Montagem de estruturas metálicas 42.99-5-01 - Construção de instalações esportivas e recreativas 42.99-5-99 - Outras obras de engenharia civil não especificadas anteriormente 43.11-8-01 - Demolição de edifícios e outras estruturas 43.11-8-02 - Preparação de canteiro e limpeza de terreno 43.12-6-00 - Perfurações e sondagens 43.13-4-00 - Obras de terraplenagem 43.19-3-00 - Serviços de preparação do terreno não especificados anteriormente 43.21-5-00 - Instalação e manutenção elétrica 43.22-3-01 - Instalações hidráulicas, sanitárias e de gás 43.22-3-02 - Instalação e manutenção de sistemas centrais de ar condicionado, de ventilação e refrigeração
---

CÓDIGO E DESCRIÇÃO DA NATUREZA JURÍDICA 230-5 - Empresa Individual de Responsabilidade Limitada (de Natureza Empresári)
--

LOGRADOURO R ANICETO CRUZ	NÚMERO 420	COMPLEMENTO SALA 01
------------------------------	---------------	------------------------

CEP 65.607-560	BAIRRO/DISTRITO PONTE	MUNICÍPIO CAXIAS	UF MA
-------------------	--------------------------	---------------------	----------

ENDEREÇO ELETRÔNICO RWEMPRESA@HOTMAIL.COM	TELEFONE (98) 8106-2928
--	----------------------------

ENTE FEDERATIVO RESPONSÁVEL (EFR) *****
--

SITUAÇÃO CADASTRAL ATIVA	DATA DA SITUAÇÃO CADASTRAL 25/09/2017
-----------------------------	--

MOTIVO DE SITUAÇÃO CADASTRAL
------------------------------

SITUAÇÃO ESPECIAL *****	DATA DA SITUAÇÃO ESPECIAL *****
----------------------------	------------------------------------

Aprovado pela Instrução Normativa RFB nº 1.863, de 27 de dezembro de 2018.

Emitido no dia 06/12/2022 às 16:40:40 (data e hora de Brasília).

Página: 1/3



## REPÚBLICA FEDERATIVA DO BRASIL

## CADASTRO NACIONAL DA PESSOA JURÍDICA

NÚMERO DE INSCRIÇÃO 28.718.762/0001-47 MATRIZ	COMPROVANTE DE INSCRIÇÃO E DE SITUAÇÃO CADASTRAL	DATA DE ABERTURA 25/09/2017
---	---	--------------------------------

NOME EMPRESARIAL RW EMPREENDIMENTOS E CONSULTORIA EIRELI
---

CÓDIGO E DESCRIÇÃO DAS ATIVIDADES ECONÔMICAS SECUNDÁRIAS 43.29-1-04 - Montagem e instalação de sistemas e equipamentos de iluminação e sinalização em vias públicas, portos e aeroportos 43.30-4-01 - Impermeabilização em obras de engenharia civil 43.91-6-00 - Obras de fundações 43.99-1-01 - Administração de obras 43.99-1-03 - Obras de alvenaria 43.99-1-05 - Perfuração e construção de poços de água 43.99-1-99 - Serviços especializados para construção não especificados anteriormente 47.42-3-00 - Comércio varejista de material elétrico (Dispensada *) 47.44-0-01 - Comércio varejista de ferragens e ferramentas (Dispensada *) 47.44-0-99 - Comércio varejista de materiais de construção em geral (Dispensada *) 47.51-2-01 - Comércio varejista especializado de equipamentos e suprimentos de informática (Dispensada *) 47.53-9-00 - Comércio varejista especializado de eletrodomésticos e equipamentos de áudio e vídeo (Dispensada *) 47.54-7-01 - Comércio varejista de móveis (Dispensada *) 47.55-5-02 - Comercio varejista de artigos de armarinho (Dispensada *) 47.57-1-00 - Comércio varejista especializado de peças e acessórios para aparelhos eletroeletrônicos para uso doméstico, exceto informática e comunicação (Dispensada *) 47.61-0-03 - Comércio varejista de artigos de papelaria (Dispensada *) 49.24-8-00 - Transporte escolar 70.20-4-00 - Atividades de consultoria em gestão empresarial, exceto consultoria técnica específica (Dispensada *) 71.11-1-00 - Serviços de arquitetura (Dispensada *) 71.19-7-01 - Serviços de cartografia, topografia e geodésia (Dispensada *)
---

CÓDIGO E DESCRIÇÃO DA NATUREZA JURÍDICA 230-5 - Empresa Individual de Responsabilidade Limitada (de Natureza Empresári
---

LOGRADOURO R ANICETO CRUZ	NÚMERO 420	COMPLEMENTO SALA 01
------------------------------	---------------	------------------------

CEP 65.607-560	BAIRRO/DISTRITO PONTE	MUNICÍPIO CAXIAS	UF MA
-------------------	--------------------------	---------------------	----------

ENDEREÇO ELETRÔNICO RWEMPRESA@HOTMAIL.COM	TELEFONE (98) 8106-2928
--	----------------------------

ENTE FEDERATIVO RESPONSÁVEL (EFR) *****
--

SITUAÇÃO CADASTRAL ATIVA	DATA DA SITUAÇÃO CADASTRAL 25/09/2017
-----------------------------	--

MOTIVO DE SITUAÇÃO CADASTRAL
------------------------------

SITUAÇÃO ESPECIAL *****	DATA DA SITUAÇÃO ESPECIAL *****
----------------------------	------------------------------------

Aprovado pela Instrução Normativa RFB nº 1.863, de 27 de dezembro de 2018.

Emitido no dia 06/12/2022 às 16:40:40 (data e hora de Brasília).

Página: 2/3



# REPÚBLICA FEDERATIVA DO BRASIL

## CADASTRO NACIONAL DA PESSOA JURÍDICA

PROCESSO: 0405003 B02
Fis.: 769
Rubrica:

NÚMERO DE INSCRIÇÃO <b>28.718.762/0001-47</b> MATRIZ	COMPROVANTE DE INSCRIÇÃO E DE SITUAÇÃO CADASTRAL	DATA DE ABERTURA <b>25/09/2017</b>
--	---	---------------------------------------

NOME EMPRESARIAL <b>RW EMPREENDIMENTOS E CONSULTORIA EIRELI</b>
--

CÓDIGO E DESCRIÇÃO DAS ATIVIDADES ECONÔMICAS SECUNDÁRIAS <b>71.19-7-99 - Atividades técnicas relacionadas à engenharia e arquitetura não especificadas anteriormente (Dispensada *)</b> <b>77.11-0-00 - Locação de automóveis sem condutor</b> <b>77.32-2-01 - Aluguel de máquinas e equipamentos para construção sem operador, exceto andaimes</b> <b>77.39-0-99 - Aluguel de outras máquinas e equipamentos comerciais e industriais não especificados anteriormente, sem operador</b> <b>81.21-4-00 - Limpeza em prédios e em domicílios</b> <b>81.22-2-00 - Imunização e controle de pragas urbanas</b> <b>81.30-3-00 - Atividades paisagísticas</b> <b>95.21-5-00 - Reparação e manutenção de equipamentos eletroeletrônicos de uso pessoal e doméstico (Dispensada *)</b>
---

CÓDIGO E DESCRIÇÃO DA NATUREZA JURÍDICA <b>230-5 - Empresa Individual de Responsabilidade Limitada (de Natureza Empresári</b>
--

LOGRADOURO <b>R ANICETO CRUZ</b>	NÚMERO <b>420</b>	COMPLEMENTO <b>SALA 01</b>
-------------------------------------	----------------------	-------------------------------

CEP <b>65.607-560</b>	BAIRRO/DISTRITO <b>PONTE</b>	MUNICÍPIO <b>CAXIAS</b>	UF <b>MA</b>
--------------------------	---------------------------------	----------------------------	-----------------

ENDEREÇO ELETRÔNICO <b>RWEMPRESA@HOTMAIL.COM</b>	TELEFONE <b>(98) 8106-2928</b>
---	-----------------------------------

ENTE FEDERATIVO RESPONSÁVEL (EFR) *****
--

SITUAÇÃO CADASTRAL <b>ATIVA</b>	DATA DA SITUAÇÃO CADASTRAL <b>25/09/2017</b>
------------------------------------	---

MOTIVO DE SITUAÇÃO CADASTRAL
------------------------------

SITUAÇÃO ESPECIAL *****	DATA DA SITUAÇÃO ESPECIAL *****
----------------------------	------------------------------------

(\*) A dispensa de alvarás e licenças é direito do empreendedor que atende aos requisitos constantes na Resolução CGSIM nº 51, de 11 de junho de 2019, ou da legislação própria encaminhada ao CGSIM pelos entes federativos, não tendo a Receita Federal qualquer responsabilidade quanto às atividades dispensadas.

Aprovado pela Instrução Normativa RFB nº 1.863, de 27 de dezembro de 2018.

Emitido no dia **06/12/2022** às **16:40:40** (data e hora de Brasília).

Página: 3/3

PROCESSO:	0105 do 3 19038
Fis.:	770
Rubrica:	

### Consulta Quadro de Sócios e Administradores - QSA

**CNPJ:** 28.718.762/0001-47  
**NOME EMPRESARIAL:** RW EMPREENDIMENTOS E CONSULTORIA EIRELI  
**CAPITAL SOCIAL:** R\$4.000.000,00 (Quatro milhões de reais)

O Quadro de Sócios e Administradores(QSA) constante da base de dados do Cadastro Nacional da Pessoa Jurídica (CNPJ) é o seguinte:

**Nome/Nome Empresarial:** RAIMUNDO WAGNER DE SOUSA SILVA  
**Qualificação:** 65-Titular Pessoa Física Residente ou Domiciliado no Brasil

Para informações relativas à participação no QSA, acessar o e-CAC com certificado digital ou comparecer a uma unidade da RFB.

Emitido no dia 06/12/2022 às 16:41 (data e hora de Brasília).

  
  
  
  
21/38  





**RW EMPREENDIMENTOS**  
E CONSULTORIA

Proc. 50:0705003/2020  
Fls. 77  
Rubrica:

À  
Prefeitura Municipal de Bom Lugar/MA  
TOMADA DE PREÇOS Nº. 007/2022

**OBJETO:** Contratação de empresa especializada na prestação de serviços de Implantação de Estradas Vicinais no município de Bom Lugar/MA.

**DECLARAÇÃO DE ENQUADRAMENTO COMO MICROEMPRESA (ME) OU EMPRESA DE PEQUENO PORTE (EPP)**

A empresa **RW EMPREENDIMENTOS E CONSULTORIA EIRELI**, inscrita no CNPJ nº **28.718.762/0001-47**, por intermédio de seu representante legal o (a) Sr (a) **Raimundo Wagner de Sousa Silva**, portador (a) da Carteira de Identidade nº **030753592006-8- SSP-MA** e do CPF nº **042.640.043-73**, na Sessão Pública da **TOAMDA DE PREÇOS Nº. 007/2022**.

OPTA pelo tratamento diferenciado e favorecido estabelecido pela Lei Complementar 123, de 15 de dezembro de 2006, nos termos do art. 3.º, estando apta a usufruir do tratamento ali previsto e **DECLARA** ser: ( ) Microempresa (x) Empresa de Pequeno Porte e não possuir nenhum dos impedimentos previstos no § 4º do artigo 3º da referida lei.

DECLARO ainda ter ciência que "A falsidade de declaração prestada objetivando os benefícios da Lei Complementar nº 123/06, caracterizará o crime de que trata o Art. 299 do Código Penal, sem prejuízo do enquadramento em outras figuras penais e das sanções administrativas previstas na Lei 8.666/93".

Caxias – MA, 12 de DEZEMBRO de 2022

  
RAIMUNDO WAGNER DE SOUSA SILVA  
SÓCIO ADMINISTRADOR  
CPF: 042.640.043-73

28.718.762/0001-47  
R. W. EMPREENDIMENTOS E CONSULTORIA EIRELI  
Rua Aniceto Cruz, 420 Sala 01  
Ponte - CEP: 65.607-560  
Caxias - MA

CNPJ: 28.718.762/0001-47  
Endereço: Rua Aniceto Cruz, 420 sala 1 – Ponte – CAXIAS/MA - CEP: 65.607-560  
R. W. EMPREENDIMENTOS E CONSULTORIA EIRELI

02/38



**RW EMPREENDIMENTOS**  
E CONSULTORIA

Proc. nº:	10.0405003/2022
Fis.:	772
Rubrica:	

À  
Prefeitura Municipal de Bom Lugar/MA  
TOMADA DE PREÇOS Nº. 007/2022

**OBJETO:** Contratação de empresa especializada na prestação de serviços de Implantação de Estradas Vicinais no município de Bom Lugar/MA.

**DECLARAÇÃO EM CUMPRIMENTO AO DISPOSTO NO  
INCISO XXXIII DO ART. 7º DA CONSTITUIÇÃO FEDERAL**

A empresa **RW EMPREENDIMENTOS E CONSULTORIA EIRELI**, CNPJ nº **28.718.762/0001-47**, sediada na Rua Aniceto Cruz, Nº 420, Sala 01 – Ponte, Caxias – MA, por intermédio de seu representante legal Sr(a) **Raimundo Wagner De Sousa Silva**, portador(a) da Carteira de Identidade nº **030753592006-8** e do CPF nº **042.640.043-73**, DECLARA, para fins do disposto no inciso V do art. 27 da Lei no 8.666, de 21 de junho de 1993, acrescido pela Lei no 9.854, de 27 de outubro de 1999, que não emprega menor de 18 (dezoito) anos em trabalho noturno, perigoso ou insalubre e não emprega menor de 16 (dezesesseis) anos.

Ressalva: emprega menor, a partir de 14 (quatorze) anos, na condição de aprendiz ().

(Observação: em caso afirmativo, assinalar a ressalva acima).

Caxias – MA, 12 de DEZEMBRO de 2022

  
\_\_\_\_\_  
**RAIMUNDO WAGNER DE SOUSA SILVA**  
SÓCIO ADMINISTRADOR  
CPF: 042.640.043-73

**28.718.762/0001-47**  
**R. W. EMPREENDIMENTOS E CONSULTORIA EIRELI**  
Rua Aniceto Cruz, 420 Sala 01  
Ponte - CEP: 65.607-560  
Caxias - MA

CNPJ: 28.718.762/0001-47  
Endereço: Rua Aniceto Cruz, 420 sala 1 – Ponte – CAXIAS/MA - CEP: 65.607-560  
**R W EMPREENDIMENTOS E CONSULTORIA EIRELI**

3/38



**RW EMPREENDIMENTOS**  
E CONSULTORIA

À  
Prefeitura Municipal de Bom Lugar/MA  
TOMADA DE PREÇOS Nº. 007/2022

**OBJETO:** Contratação de empresa especializada na prestação de serviços de Implantação de Estradas Vicinais no município de Bom Lugar/MA.

**DECLARAÇÃO DE INEXISTÊNCIA DE FATOS  
SUPERVENIENTES IMPEDITIVOS DE HABILITAÇÃO**





A empresa **RW EMPREENDIMENTOS E CONSULTORIA EIRELI**, CNPJ nº **28.718.762/0001-47**, sediada na Rua Aniceto Cruz, Nº 420, Sala 01 – Ponte, Caxias – MA, por intermédio de seu representante legal Sr(a) **Raimundo Wagner De Sousa Silva**, portador(a) da Carteira de Identidade nº **030753592006-8** e do CPF nº **042.640.043-73**, DECLARA, sob as penas da Lei, nos termos do § 2º, do art. 32, da Lei nº 8.666/93 que até esta data, não ocorreu nenhum fato superveniente que seja impeditivo de sua habilitação na licitação em epígrafe.

Caxias – MA, 12 de DEZEMBRO de 2022

  
RAIMUNDO WAGNER DE SOUSA SILVA  
SÓCIO ADMINISTRADOR  
CPF: 042.640.043-73

  
  
  
28.718.762/0001-47  
R.W. EMPREENDIMENTOS E CONSULTORIA EIRELI  
Rua Aniceto Cruz, 420 Sala 01  
Ponte - CEP: 65.607-560  
Caxias - MA

CNPJ: 28.718.762/0001-47  
Endereço: Rua Aniceto Cruz, 420 sala 1 – Ponte – CAXIAS/MA - CEP: 65.607-560  
R.W. EMPREENDIMENTOS E CONSULTORIA EIRELI

  
  
  
  
24/38



**RW EMPREENDIMENTOS**  
E CONSULTORIA

À  
Prefeitura Municipal de Bom Lugar/MA  
TOMADA DE PREÇOS Nº. 007/2022

**OBJETO:** Contratação de empresa especializada na prestação de serviços de Implantação de Estradas Vicinais no município de Bom Lugar/MA.

### DECLARAÇÃO DE CUMPRIMENTO DOS REQUISITOS DA HABILITAÇÃO

A empresa **RW EMPREENDIMENTOS E CONSULTORIA EIRELI**, inscrita no CNPJ nº **28.718.762/0001-47**, por intermédio de seu representante legal o (a) Sr (a) **Raimundo Wagner de Sousa Silva**, portador (a) da Carteira de Identidade nº **030753592006-8- SSP-MA** e do CPF nº **042.640.043-73**, DECLARA, para fins de participação na licitação **TOMADA DE PREÇOS Nº. 007/2022**, promovida pela **Prefeitura Municipal de Bom Lugar- MA**, nos termos do artigo 4º, inciso VII, da Lei Federal n.º 10.520/02, de que atende a todas as exigências de HABILITAÇÃO contidas no referido Edital.

Caxias – MA, 12 de DEZEMBRO de 2022

  
\_\_\_\_\_  
**RAIMUNDO WAGNER DE SOUSA SILVA**  
SÓCIO ADMINISTRADOR  
CPF: 042.640.043-73

**28.718.762/0001-47**  
**R.W. EMPREENDIMENTOS E CONSULTORIA EIRELI**  
Rua Aniceto Cruz, 420 Sala 01  
Ponte - CEP: 65.607-560  
Caxias - MA

CNPJ: 28.718.762/0001-47  
Endereço: Rua Aniceto Cruz, 420 sala 1 – Ponte – CAXIAS/MA - CEP: 65.607-560  
**R.W. EMPREENDIMENTOS E CONSULTORIA EIRELI**

25/38



**RW EMPREENDIMENTOS**  
E CONSULTORIA

À  
Prefeitura Municipal de Bom Lugar/MA  
TOMADA DE PREÇOS Nº. 007/2022

**OBJETO:** Contratação de empresa especializada na prestação de serviços de Implantação de Estradas Vicinais no município de Bom Lugar/MA.

**DECLARAÇÃO QUE O(S) EMPRESÁRIO (S) / SÓCIO (S) / DIRIGENTE (S) / RESPONSÁVEL (EIS) TÉCNICO (S) NÃO É (SÃO) SERVIDOR (ES) PÚBLICO (S) DO MUNICÍPIO DE BOM LUGAR-MA**

A empresa **RW EMPREENDIMENTOS E CONSULTORIA EIRELI**, CNPJ: **28.718.762/0001-47**, sediada à Rua Aniceto, N° 420, Sala 01 – Ponte, Caxias – MA, por intermédio de seu representante legal o Sr. **Raimundo Wagner de Sousa Silva**, portador do CPF nº 042.640.043-73, RG nº 030753592006-8- SSP-MA, declara sob as penas da Lei, em observância a vedação prevista no art. 20, inciso XII, da Lei nº 12.465/2011, que o(s) empresário(s), sócio(s), dirigente(s) e/ou responsável(eis) técnico(s) não é(são) servidor(es) público(s) da administração pública municipal de **Bom Lugar-MA**, não estando, portanto, enquadrados no art. 9º, inciso III, da Lei nº 8.666/93, não havendo, também, qualquer outro impeditivo para participar de licitações e firmar contrato com a Administração Pública.

Declaramos ainda, ter ciência que “a falsidade de declaração, resultará na inabilitação desta empresa e caracterizará o crime de que trata o Art. 299 do Código Penal, sem prejuízo do enquadramento em outras figuras penais e das sanções administrativas previstas na Lei nº 8.666/93 e alterações posteriores, bem como demais normas pertinentes à espécie”.

Caxias – MA, 12 de DEZEMBRO de 2022

  
\_\_\_\_\_  
**RAIMUNDO WAGNER DE SOUSA SILVA**  
SÓCIO ADMINISTRADOR  
CPF: 042.640.043-73

  
  
  
  
  
  
  
**28.718.762/0001-47**  
**R. W. EMPREENDIMENTOS E CONSULTORIA EIRELI**  
Rua Aniceto Cruz, 420 Sala 01  
Ponte - CEP: 65.607-560  
Caxias - MA

CNPJ: 28.718.762/0001-47  
Endereço: Rua Aniceto Cruz, 420 sala 1 – Ponte – CAXIAS/MA - CEP: 65.607-560  
**R W EMPREENDIMENTOS E CONSULTORIA EIRELI**



**RW EMPREENDIMENTOS**  
E CONSULTORIA

Processo nº:	04050031702
Fis.:	776
Rubrica:	

À  
Prefeitura Municipal de Bom Lugar/MA  
TOMADA DE PREÇOS Nº. 007/2022

**OBJETO:** Contratação de empresa especializada na prestação de serviços de Implantação de Estradas Vicinais no município de Bom Lugar/MA.

**DECLARAÇÃO EXPRESSA DE TOTAL  
CONCORDÂNCIA COM OS TERMOS DO EDITAL**

A empresa **RW EMPREENDIMENTOS E CONSULTORIA EIRELI**, CNPJ nº **28.718.762/0001-47**, sediada na Rua Aniceto Cruz, Nº 420, Sala 01 – Ponte, Caxias – MA, por intermédio de seu representante legal Sr(a) **Raimundo Wagner De Sousa Silva**, portador(a) da Carteira de Identidade nº **030753592006-8** e do CPF nº **042.640.043-73**, DECLARA, para os devidos fins, que concordamos com todos os termos descritos no edital e seus anexos e que temos pleno e total conhecimento da realização dos trabalhos do certame.

Caxias – MA, 12 de DEZEMBRO de 2022

  
\_\_\_\_\_  
**RAIMUNDO WAGNER DE SOUSA SILVA**  
SÓCIO ADMINISTRADOR  
CPF: 042.640.043-73

28.718.762/0001-47  
R. W. EMPREENDIMENTOS E CONSULTORIA EIRELI  
Rua Aniceto Cruz, 420 Sala 01  
Ponte - CEP: 65.607-560  
Caxias - MA

CNPJ: 28.718.762/0001-47  
Endereço: Rua Aniceto Cruz, 420 sala 1 – Ponte – CAXIAS/MA - CEP: 65.607-560  
**R. W. EMPREENDIMENTOS E CONSULTORIA EIRELI**

27/38



**RW EMPREENDIMENTOS**  
E CONSULTORIA

Processo:	070308/2022
Fis.:	777
Rubrica:	

À  
Prefeitura Municipal de Bom Lugar/MA  
TOMADA DE PREÇOS Nº. 007/2022

**OBJETO:** Contratação de empresa especializada na prestação de serviços de Implantação de Estradas Vicinais no município de Bom Lugar/MA.

### DECLARAÇÃO DE ELABORAÇÃO INDEPENDENTE DE PROPOSTA

Sr (a) **Raimundo Wagner de Sousa Silva**, portador (a) da Carteira de Identidade nº **030753592006-8- SSP-MA** e do CPF nº **042.640.043-73**, como representante devidamente constituído da empresa **RW EMPREENDIMENTOS E CONSULTORIA EIRELI**, inscrita no CNPJ nº **28.718.762/0001-47**, doravante denominada Licitante, para fins do disposto do Edital do **TOMADA DE PREÇOS Nº 007/2022**, declara, sob as penas da Lei, em especial o art. 299 do Código Penal Brasileiro, que:

a) A proposta anexa foi elaborada de maneira independente (pelo licitante), e que o conteúdo da proposta anexa não foi, no todo ou em parte, direta ou indiretamente, informado a, discutido com ou recebido de qualquer outro participante potencial ou de fato da (**TOMADA DE PREÇOS Nº 007/2022**), por qualquer meio ou por qualquer pessoa;

b) A intenção de apresentar a proposta anexa não foi informada a, discutido com ou recebido de qualquer outro participante potencial ou de fato da (**TOMADA DE PREÇOS Nº 007/2022**), por qualquer meio ou por qualquer pessoa;

c) Que não tentou, por qualquer meio ou por qualquer pessoa, influir na decisão de qualquer outro participante potencial ou de fato da (**TOMADA DE PREÇOS Nº 007/2022**) quanto a participar ou não da referida licitação;

d) Que o conteúdo da proposta anexa não será, no todo ou em parte, direta ou indiretamente, comunicado a ou discutido com qualquer outro participante potencial ou de fato da (**TOMADA DE PREÇOS Nº 007/2022**) antes da adjudicação do objeto da referida licitação;

e) Que o conteúdo da proposta anexa não foi, no todo ou em parte, direta ou indiretamente, informado a, discutido com ou recebido de qualquer integrante de (**Prefeitura Municipal Bom Lugar-MA**) antes da abertura oficial das propostas; e

CNPJ: 28.718.762/0001-47  
Endereço: Rua Aniceto Cruz, 420 sala 1 – Ponte – CAXIAS/MA - CEP: 65.607-560  
**RW EMPREENDIMENTOS E CONSULTORIA EIRELI**



**RW EMPREENDIMENTOS**  
E CONSULTORIA

Proc. no: 0405003/2022  
FIS. 778  
Rubrica:

f) Que está plenamente ciente do teor e da extensão desta declaração e que detém plenos poderes e informações para firmá-la.

Caxias - MA, 12 de DEZEMBRO de 2022

  
RAIMUNDO WAGNER DE SOUSA SILVA  
SÓCIO ADMINISTRADOR  
CPF: 042.640.043-73

28.718.762/0001-47  
R. W. EMPREENDIMENTOS E CONSULTORIA EIRELI  
Rua Aniceto Cruz, 420 Sala 01  
Ponte - CEP: 65.607-560  
Caxias - MA

ser

Chelo

29/38





**RW EMPREENDIMENTOS**  
E CONSULTORIA

À  
Prefeitura Municipal de Bom Lugar/MA  
TOMADA DE PREÇOS Nº. 007/2022

**OBJETO:** Contratação de empresa especializada na prestação de serviços de Implantação de Estradas Vicinais no município de Bom Lugar/MA.

### DECLARAÇÃO DE IDONEIDADE

A empresa **RW EMPREENDIMENTOS E CONSULTORIA EIRELI**, CNPJ nº **28.718.762/0001-47**, sediada na Rua Aniceto Cruz, Nº 420, Sala 01 – Ponte, Caxias – MA, por intermédio de seu representante legal Sr(a) **Raimundo Wagner De Sousa Silva**, portador(a) da Carteira de Identidade nº **030753592006-8** e do CPF nº **042.640.043-73**, declara sob as penas da lei, que inexistente qualquer fato, seja suspensão ou inidoneidade, que impeça de participar de licitações e/ou ser contratada por administração pública em quaisquer de suas esferas (Federal, Estaduais ou Municipais). Outrossim, declara serem autênticos todos os documentos apresentados.

Declara que ficamos obrigado a comunicar, a qualquer tempo, a ocorrência de qualquer fato impeditivo de habilitação, desta empresa, de participar de licitações e/ou de ser contratada por administração pública.

Declara ainda, ter ciência que “a falsidade de declaração, resultará na inabilitação desta empresa e caracterizará crime de que trata o art. 299 do Código Penal, sem prejuízo do enquadramento em outras figuras penais e das sanções administrativas previstas na lei 8.666/93 e alterações posteriores, bem como demais normas pertinentes à espécie”.

Caxias – MA, 12 de DEZEMBRO de 2022

  
RAIMUNDO WAGNER DE SOUSA SILVA  
SÓCIO ADMINISTRADOR  
CPF: 042.640.043-73

28.718.762/0001-47  
R.W. EMPREENDIMENTOS E CONSULTORIA EIRELI  
Rua Aniceto Cruz, 420 Sala 01  
Ponte - CEP: 65.607-560  
Caxias - MA

CNPJ: 28.718.762/0001-47

Endereço: Rua Aniceto Cruz, 420 sala 1 – Ponte – CAXIAS/MA - CEP: 65.607-560

R.W. EMPREENDIMENTOS E CONSULTORIA EIRELI

30/38



**RW EMPREENDIMENTOS**  
E CONSULTORIA

PROCESSO:	04050031902
Fis.:	780
Rubrica:	

À  
Prefeitura Municipal de Bom Lugar/MA  
TOMADA DE PREÇOS Nº. 007/2022

**OBJETO:** Contratação de empresa especializada na prestação de serviços de Implantação de Estradas Vicinais no município de Bom Lugar/MA.

### DECLARAÇÃO DE LOCALIZAÇÃO E FUNCIONAMENTO

**RW EMPREENDIMENTOS E CONSULTORIA EIRELI**, inscrita no CNPJ nº 28.718.762/0001-47, estabelecida na Rua Aniceto Cruz, Nº 420, Sala 01 – Ponte, Caxias – MA, por intermédio de seu representante legal Sr(a). Raimundo Wagner de Sousa Silva, brasileiro (a), casado, empresário, portador (a) da Cédula de Identidade/RG nº 030753592006-8- SSP-MA e inscrito (a) no CPF sob o nº 042.640.043-73, residente e domiciliado (a) em Rua Aniceto Cruz, 420, Ponte – Caxias - MA, declara, sob as penalidades da lei, que está localizada e em pleno funcionamento no endereço abaixo, sendo o local adequado e compatível para o cumprimento do objeto, conforme fotos em anexo do prédio e suas instalações. Declaro ainda que a empresa dispõe de escritório dotado de instalações, recursos humanos, mobiliários e maquinário pertinentes as suas atividades.

ENDEREÇO: Rua Aniceto Cruz, Nº 420, Sala 01 – Ponte  
CIDADE/ESTADO: Caxias – MA  
C.E.P.: 65607-560  
PONTO DE REFERÊNCIA: Próximo ao supermercado Bomfim  
TELEFONE: 99 99119.2583 / 98 981062928

Declaramos ter ciência que a ausência de sede/instalações adequadas e compatíveis, comprovada através de visita *in loco* (se houver) realizada pela Comissão Permanente de Licitação, ressalvada o direito a ampla defesa, ensejará automaticamente na inabilitação desta empresa. Declaramos, ainda, que assumo inteira responsabilidade por todas as informações dispostas nesta declaração, eximindo a Prefeitura Municipal de **BOM LUGAR/MA** de qualquer responsabilidade sobre as informações prestadas por esta empresa.

Por ser expressão da verdade, firma-se a presente declaração.

Caxias – MA, 12 de DEZEMBRO de 2022

  
RAIMUNDO WAGNER DE SOUSA SILVA  
SÓCIO ADMINISTRADOR  
CPF: 042.640.043-73

28.718.762/0001-47  
R. W. EMPREENDIMENTOS E CONSULTORIA EIRELI  
Rua Aniceto Cruz, 420 Sala 01  
Ponte - CEP: 65.607-560  
Caxias - MA

CNPJ: 28.718.762/0001-47

Endereço: Rua Aniceto Cruz, 420 sala 1 – Ponte – CAXIAS/MA - CEP: 65.607-560

R W EMPREENDIMENTOS E CONSULTORIA EIRELI

31138



**RW EMPREENDIMENTOS**  
E CONSULTORIA

À  
Prefeitura Municipal de Bom Lugar/MA  
TOMADA DE PREÇOS Nº. 007/2022

PROCO 80-0405003 DO 22  
Fis. 781  
Rubrica:

**DECLARAÇÃO DE LOCALIZAÇÃO E FUNCIONAMENTO**

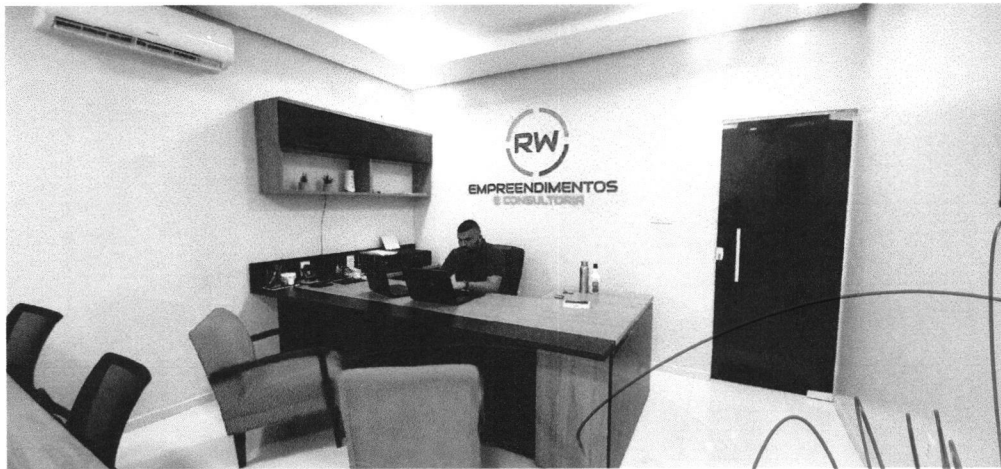

E – 9461456.78  
N – 681042.66

Caxias – MA, 12 de DEZEMBRO de 2022. 28.718.762/0001-47  
R. W. EMPREENDIMENTOS E CONSULTORIA EIRELI  
Rua Aniceto Cruz, 420 Sala 01  
Ponte - CEP: 65.607-560  
Caxias - MA

CNPJ: 28.718.762/0001-47  
Endereço: Rua Aniceto Cruz, 420 sala 1 – Ponte – CAXIAS/MA - CEP: 65.607-560  
R W EMPREENDIMENTOS E CONSULTORIA EIRELI

32158



**RW EMPREENDIMENTOS**  
E CONSULTORIA

À  
Prefeitura Municipal de Bom Lugar/MA  
TOMADA DE PREÇOS Nº. 007/2022

Processo: 0105003/2022  
Fls.: 782  
Rubrica:

**DECLARAÇÃO DE LOCALIZAÇÃO E FUNCIONAMENTO**



E - 9461456.78  
N - 681042.66

Caxias - MA, 12 de DEZEMBRO de 2022

28.718.762/0001-47  
RW EMPREENDIMENTOS E CONSULTORIA EIRELI  
Rua Aniceto Cruz, 420 Sala 01  
Ponte - CEP: 65.607-560  
Caxias - MA

CNPJ: 28.718.762/0001-47  
Endereço: Rua Aniceto Cruz, 420 sala 1 - Ponte - CAXIAS/MA - CEP: 65.607-560  
RW EMPREENDIMENTOS E CONSULTORIA EIRELI

33/38



**RW EMPREENDIMENTOS**  
E CONSULTORIA

À  
Prefeitura Municipal de Bom Lugar/MA  
TOMADA DE PREÇOS Nº. 007/2022

Processo nº: 04050031302  
Fls. 783  
Rubrica:

### DECLARAÇÃO DE LOCALIZAÇÃO E FUNCIONAMENTO

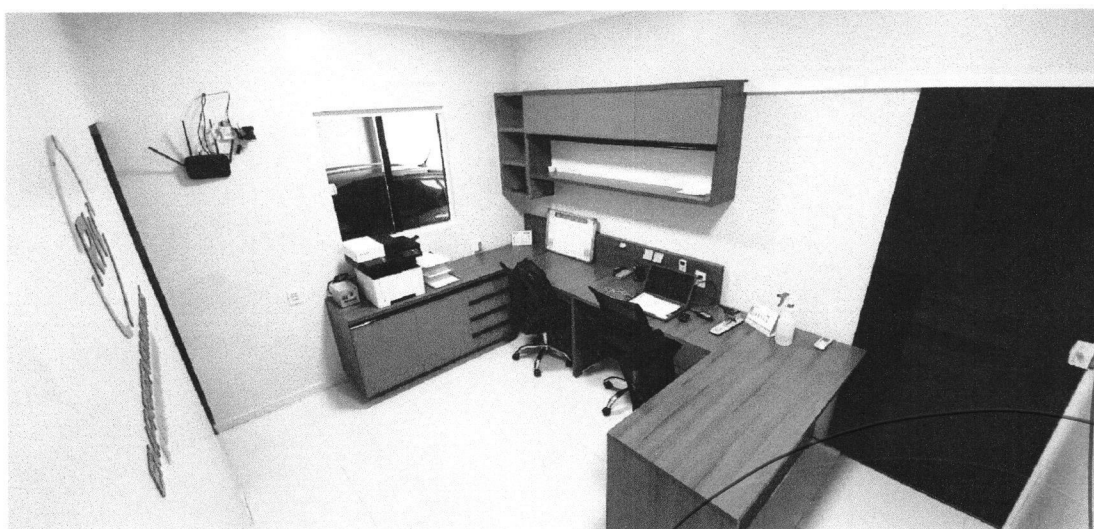
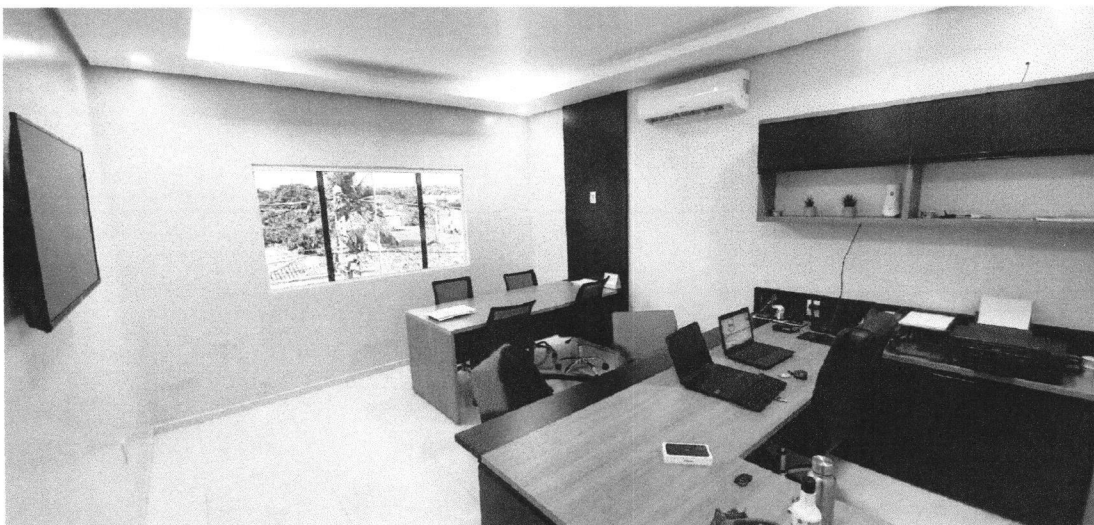

E - 9461456.78  
N - 681042.66

Caxias - MA, 12 de DEZEMBRO de 2022  
28.718.762/0001-47  
R.W. EMPREENDIMENTOS E CONSULTORIA EIRELI  
Rua Aniceto Cruz, 420 Sala 01  
Ponte - CEP: 65.607-560  
Caxias - MA

CNPJ: 28.718.762/0001-47  
Endereço: Rua Aniceto Cruz, 420 sala 1 - Ponte - CAXIAS/MA - CEP: 65.607-560  
R.W. EMPREENDIMENTOS E CONSULTORIA EIRELI

34/38



**RW EMPREENDIMENTOS**  
E CONSULTORIA

À  
Prefeitura Municipal de Bom Lugar/MA  
TOMADA DE PREÇOS Nº. 007/2022

Processo Nº: 0405003/2022  
Fis.: 784  
Rubrica:

### DECLARAÇÃO DE LOCALIZAÇÃO E FUNCIONAMENTO



ser



E – 9461456.78  
N – 681042.66

Caxias – MA, 12 de DEZEMBRO de 2022

28.718.762/0001-47  
R.W. EMPREENDIMENTOS E CONSULTORIA EIRELI  
Rua Aniceto Cruz, 420 Sala 01  
Ponte - CEP: 65.607-560  
Caxias - MA

CNPJ: 28.718.762/0001-47  
Endereço: Rua Aniceto Cruz, 420 sala 1 – Ponte – CAXIAS/MA - CEP: 65.607-560  
R.W. EMPREENDIMENTOS E CONSULTORIA EIRELI

35/38

Processo: 0405003/2020  
Fls. 785  
Rubrica:

## CERTIDÃO SIMPLIFICADA

### Sistema Nacional de Registro de Empresas Mercantis - SINREM

Certificamos que as informações abaixo constam dos documentos arquivados nesta Junta Comercial e são vigentes na data da sua expedição.

Nome Empresarial: RW EMPREENDIMENTOS E CONSULTORIA EIRELI		Protocolo: MAC2202341410	
Natureza Jurídica: Empresa Individual de Responsabilidade Limitada (de Natureza Empresária)			
NIRE (Sede) 21600199182	CNPJ 28.718.762/0001-47	Arquivamento do Ato Constitutivo 25/09/2017	Início de Atividade 25/09/2017
Endereço Completo Rua Aniceto Cruz, Nº 420, SALA 01; Ponte - Caxias/MA - CEP 65607-560			
Objeto 112000-SERVICOS DE ENGENHARIA 7119701-SERVICOS DE CARTOGRAFIA, TOPOGRAFIA E GEODESIA 7119799-ATIVIDADES TECNICAS RELACIONADAS A ENGENHARIA E ARQUITETURA NAO ESPECIFICADAS ANTERIORMENTE (OS PROJETOS DE GESTAO DE AGUAS) 4211101- CONSTRUCAO DE RODOVIAS E FERROVIAS 4212000- CONSTRUCAO DE OBRAS-DE-ARTE ESPECIAIS 7020400-ATIVIDADES DE CONSULTORIA EM GESTAO EMPRESARIAL, EXCETO CONSULTORIA TECNICA ESPECIFICA 4211102- PINTURA PARA SINALIZACAO EM PISTAS RODOVIAS E AEROPORTOS 7111100- SERVICOS DE ARQUITETURA 4299599- OUTRAS OBRAS DE ENGENHARIA CIVIL NAO ESPECIFICADAS ANTERIORMENTE (A CONSTRUCAO DE ESTRUTURAS COM TIRANTES) 7732201- ALUGUEL DE MAQUINAS E EQUIPAMENTOS PARA CONSTRUCAO SEM OPERADOR, EXCETO ANDAIMES 4213800- OBRAS DE URBANIZACAO, RUAS, PRACAS E CALCADAS 4319300- SERVICOS DE PREPARACAO DO TERRENO NAO ESPECIFICADOS ANTERIORMENTE (OS NIVELAMENTOS DIVERSOS PARA CONSTRUCAO CIVIL EXCETO PARA EXECUCAO DE OBRAS VIARIAS E DE AEROPORTOS) 4399103- OBRAS DE ALVENARIA 4391600- OBRAS DE FUNDACOES 4120400-CONSTRUCAO DE EDIFICIOS 4312600- PERFURACOES E SONDAGENS 4313400- OBRAS DE TERRAPLENAGEM 4399105- PERFURACAO E CONSTRUCAO DE POCOS DE AGUA- 4924800 TRANSPORTE ESCOLAR- 3811400 COLETA DE RESIDUOS NAO- PERIGOSOS. 8121-4/00 - LIMPEZA EM PREDIOS E EM DOMICILIOS 4292-8/01 - MONTAGEM DE ESTRUTURAS METALICAS 4299-5/01 - CONSTRUCAO DE INSTALACOES ESPORTIVAS E RECREATIVAS 8122-2/00 - IMUNIZACAO E CONTROLE DE PRAGAS URBANAS 4222-7/01 - CONSTRUCAO DE REDES DE ABASTECIMENTO DE AGUA, COLETA DE ESGOTO E CONSTRUCOES CORRELATAS, EXCETO OBRAS DE IRRIGACAO 4311-8/02 - PREPARACAO DE CANTEIRO E LIMPEZA DE TERRENO 4321-5/00 - INSTALACAO E MANUTENCAO ELETRICA 4322-3/01 - INSTALACOES HIDRAULICAS, SANITARIAS E DE GAS 4399-1/01 - ADMINISTRACAO DE OBRAS 4399-1/99 - SERVICOS ESPECIALIZADOS PARA CONSTRUCAO NAO ESPECIFICADOS ANTERIORMENTE, TAIS TELHADOS, COBERTURAS, CHAMINES, LAREIRAS, CHURRASQUEIRAS 4322-3/02 - INSTALACAO E MANUTENCAO DE SISTEMAS CENTRAIS DE AR CONDICIONADO, DE VENTILACAO E REFRIGERACAO, 7711-0/00 - LOCACAO DE AUTOMOVEIS SEM CONDUTOR, 8130-3/00 - ATIVIDADES PAISAGISTICAS, 95.21-5-00 - REPARACAO E MANUTENCAO DE EQUIPAMENTOS ELETROELETRONICOS DE USO PESSOAL E DOMESTICO 47.42-3-00 - COMERCIO VAREJISTA DE MATERIAL ELETRICO 47.44-0-99 - COMERCIO VAREJISTA DE MATERIAIS DE CONSTRUCAO EM GERAL 47.51-2-01 - COMERCIO VAREJISTA ESPECIALIZADO DE EQUIPAMENTOS E SUPRIMENTOS DE INFORMATICA 47.53-9-00 - COMERCIO VAREJISTA ESPECIALIZADO DE ELETRODOMESTICOS E EQUIPAMENTOS DE AUDIO E VIDEO 47.54-7-01 - COMERCIO VAREJISTA DE MOVEIS 47.55-5-02 - COMERCIO VAREJISTA DE ARTIGOS DE ARMARINHO 47.57-1-00 - COMERCIO VAREJISTA ESPECIALIZADO DE PECAS E ACESSORIOS PARA APARELHOS ELETROELETRONICOS PARA USO DOMESTICO, EXCETO INFORMATICA E COMUNICACAO 47.61-0-03 - COMERCIO VAREJISTA DE ARTIGOS DE PAPELARIA 47.44-0-01 - COMERCIO VAREJISTA DE FERRAGENS E FERRAMENTAS 42.21-9-02 - CONSTRUCAO DE ESTACOES E REDES DE DISTRIBUICAO DE ENERGIA ELETRICA 43.11-8-01 - DEMOLICAO DE EDIFICIOS E OUTRAS ESTRUTURAS 77.39-0-99 - ALUGUEL DE OUTRAS MAQUINAS E EQUIPAMENTOS COMERCIAIS E INDUSTRIAIS NAO ESPECIFICADOS ANTERIORMENTE, SEM OPERADOR (LOCACAO DE ALARMES, LOCACAO DE APARELHOS DE RADIOAMADORES, LOCACAO DE CONTEINER E LOCACAO DE EQUIPAMENTOS DE FILMAGEM) 42.22-7-02 - OBRAS DE IRRIGACAO 43.29-1-04 - MONTAGEM E INSTALACAO DE SISTEMAS E EQUIPAMENTOS DE ILUMINACAO E SINALIZACAO EM VIAS PUBLICAS, PORTOS E AEROPORTOS 43.30-4-01 - IMPERMEABILIZACAO EM OBRAS DE ENGENHARIA CIVIL			
Capital R\$ 4.000.000,00 (quatro milhões reais) Capital Integralizado R\$ 4.000.000,00 (quatro milhões reais)		Porte EPP (Empresa de Pequeno Porte)	Prazo de Duração Indeterminado
Titular Nome RAIMUNDO WAGNER DE SOUSA SILVA	CPF 042.640.043-73	Administrador S	Início do Mandato 11/12/2017
Término do Mandato Indeterminado			
Dados do Administrador Nome RAIMUNDO WAGNER DE SOUSA SILVA	CPF 042.640.043-73	Início do Mandato 11/12/2017	Término do Mandato Indeterminado
Último Arquivamento Data 05/08/2022	Número 20220954461	Ato/eventos 002 / 021 - ALTERACAO DE DADOS (EXCETO NOME EMPRESARIAL)	Situação ATIVA Status SEM STATUS

Esta certidão foi emitida automaticamente em 06/12/2022, às 15:15:56 (horário de Brasília).  
Se impressa, verificar sua autenticidade no <https://www.empresafacil.ma.gov.br>, com o código OKDMFSGC.



MAC2202341410

Processo:	0105003/2022
Fis.:	786
Rubrica:	



Governo do Estado do Maranhão  
Secretaria de Estado de Indústria e comércio - SEINC  
Junta Comercial do Estado do Maranhão



## CERTIDÃO SIMPLIFICADA

Continuação

### Sistema Nacional de Registro de Empresas Mercantis - SINREM

Certificamos que as informações abaixo constam dos documentos arquivados nesta Junta Comercial e são vigentes na data da sua expedição.

Nome Empresarial: RW EMPREENDIMENTOS E CONSULTORIA EIRELI	Protocolo: MAC2202341410
Natureza Jurídica: Empresa Individual de Responsabilidade Limitada (de Natureza Empresária)	

CARLOS ANDRE DE MORAES PEREIRA  
Secretário Geral



37/38



Processo: 0405003/2022  
 Fls. 787  
 Rubrica:

## CERTIDÃO ESPECÍFICA

### Sistema Nacional de Registro de Empresas Mercantis - SINREM

Certificamos que as informações abaixo constam dos documentos arquivados nesta Junta Comercial e são vigentes na data da sua expedição.

Certificamos que RW EMPREENDIMENTOS E CONSULTORIA EIRELI encontra-se registrada nesta Junta Comercial, como segue:		Protocolo: MAC2202341449	
NIRE 21600199182 CNPJ 28.718.762/0001-47		Situação ATIVA Status SEM STATUS	
Endereço Completo Aniceto Cruz, Nº 420, SALA 01;, Ponte - Caxias/MA - CEP 65607-560			
<b>Arquivamentos Posteriores</b>			
Ato	Número	Data	Descrição
002	20220954461	05/08/2022	ALTERACAO DE DADOS (EXCETO NOME EMPRESARIAL)
223	20220434352	08/04/2022	BALANCO
002	20211440043	30/11/2021	ALTERACAO DE DADOS E DE NOME EMPRESARIAL
310	20211258237	06/10/2021	OUTROS DOCUMENTOS DE INTERESSE DA EMPRESA / EMPRESARIO
002	20210899263	06/07/2021	CONSOLIDAÇÃO DE CONTRATO/ESTATUTO
002	21600199182	02/07/2021	TRANSFORMACAO
002	21600199182	02/07/2021	ALTERACAO DE DADOS E DE NOME EMPRESARIAL
223	20210542543	26/04/2021	BALANCO
002	20210257865	18/02/2021	ALTERACAO DE DADOS (EXCETO NOME EMPRESARIAL)
002	20200779222	14/09/2020	ALTERACAO DE DADOS (EXCETO NOME EMPRESARIAL)
002	20200393901	05/06/2020	CONSOLIDAÇÃO DE CONTRATO/ESTATUTO
223	20200317539	04/05/2020	BALANCO
307	20190816899	28/06/2019	REENQUADRAMENTO DE MICROEMPRESA COMO EMPRESA DE PEQUENO PORTE
002	20190338750	08/05/2019	ALTERACAO DE DADOS (EXCETO NOME EMPRESARIAL)
223	20190304910	25/04/2019	BALANCO
002	20190255200	21/03/2019	ALTERACAO DE DADOS (EXCETO NOME EMPRESARIAL)
002	20190030259	08/02/2019	ALTERACAO DE DADOS (EXCETO NOME EMPRESARIAL)
223	20180084470	01/03/2018	BALANCO
002	20171268440	11/12/2017	ALTERACAO DE DADOS (EXCETO NOME EMPRESARIAL)
080	21102180111	25/09/2017	ENQUADRAMENTO DE MICROEMPRESA
080	21102180111	25/09/2017	INSCRIÇÃO

Esta certidão foi emitida automaticamente em 06/12/2022, às 15:16:54 (horário de Brasília).  
 Se impressa, verificar sua autenticidade no <https://www.empresafacil.ma.gov.br>, com o código 5DLQ3L0.



MAC2202341449

CARLOS ANDRÉ DE MORAES PEREIRA  
 Secretário(a) Geral

*[Handwritten signatures and initials]*

38/38