



ESTADO DO MARANHÃO
PREFEITURA MUNICIPAL DE BOM LUGAR
Rua Manoel Severo, Centro Administrativo
C.N.P.J.: 01.611.400/0001-04



JUNTADA DE DOCUMENTOS DE HABILITAÇÃO

Processo:	0202004 2023
Fis.:	1052
Rubrica:	Ø

Junto aos autos do processo licitatório nº 003/2023, na modalidade, TOMADA DE PREÇOS, os documentos de HABILITAÇÃO apresentados pela empresa ETECH CONSTRUCOES LTDA, CPNJ 23.672.082/0001-16.

Bom Lugar - MA, em 04 de abril de 2023.

LATARA HEVLYN MIRANDA CARVALHO DIAS
Presidenta da CPL

Processo: _____
Fls.: _____
Rubrica: _____

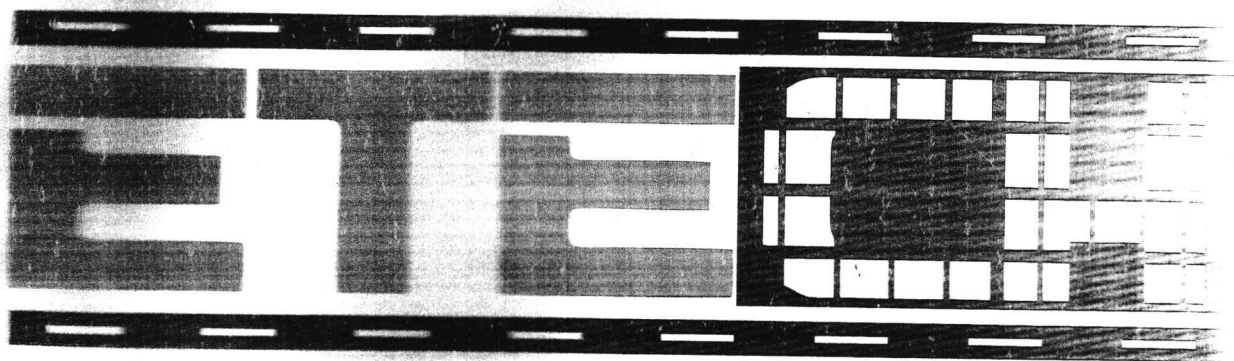

CONSTRUÇÕES

Júlio

[Handwritten signature]

COMISSÃO PERMANENTE DE LICITAÇÃO – CPL

PREFEITURA MUNICIPAL DE BOM LUGAR

ETECH CONSTRUÇÕES LTDA – EPP

CNPJ:23.672.082/0001-16

AV. ESTE UNID. 203 Nº 07 CIDADE OPERARIA - SÃO LUÍS/MA

TOMADA DE PREÇO Nº 003/2023 – DATA: 03/04/2023 as 14:00

“DOCUMENTAÇÃO DE HABILITAÇÃO” – ENVELOPE 1

[Handwritten signature]



Com fé eu vencerei todas as barreiras.

Processo:	02020021 2023
Fls.:	1054
Rubrica:	<i>[Handwritten Signature]</i>

HABILITAÇÃO JURÍDICA

[Handwritten Signatures]

ETECH CONSTRUÇÕES LTDA CNPJ: 23.672.082/0001-16
AVENIDA ESTE (UNIDADE 203) N°07, CIDADE OPERARIA, SÃO LUIS – MA Cep 65.058-182
FONE : 98 3234-5278 email: etechconstrucoes89@gmail.com

[Logo] Com Fé Eu Vencerei Todas As Barreiras

[Handwritten Signature]
1172

Processo:	02020021 2023
Fis.:	1055
Rubrica:	<i>[assinatura]</i>

TOMADA DE PREÇOS Nº 003/2023

DECLARAÇÃO DE QUANTIDADE DE PAGINAS

A Empresa ETECH CONSTRUÇÕES LTDA - EPP, CNPJ nº 23.672.082/0001- 16, com sede na v. Este (Und.203), nº 07 Cidade Operaria, CEP: 65.058-182- São Luís- MA por seu representante legal Sr(a) MAYANA JUNIA PEREIRA ALMEIDA, nome, RG Nº028810722005-2, CPF Nº071261143-62, DECLARA, que a DOCUMENTAÇÃO DE HABILITAÇÃO CONTIDA NO ENVELOPE Nº01 é composta por 172 páginas, numeradas e rubricadas todas as páginas.

São Luís – MA, 29 de março de 2023

Atenciosamente,

MAYANA
JUNIA PEREIRA
ALMEIDA:0712
6114362

Assinado de forma
digital por MAYANA
JUNIA PEREIRA
ALMEIDA:07126114362
Dados: 2023.03.29
14:39:06 -03'00'

[Assinaturas manuscritas]

ETECH CONSTRUÇÕES LTDA CNPJ: 23.672.082/0001-16
AVENIDA ESTE (UNIDADE 203) Nº07, CIDADE OPERARIA, SÃO LUIS – MA Cep 65.058-182
FONE : 98 32345278 email: etechconstrucoes89@gmail.com

Com Fé Eu Vencerei Todas As Barreiras!

[Assinatura]
21172

Processo:	0202008 2023
Fls.:	1056
Rubrica:	<i>[assinatura]</i>

ALTERAÇÃO E CONSOLIDAÇÃO CONTRATUAL DA SOCIEDADE EMPRESÁRIA

ETECH CONSTRUÇÕES LTDA-ME.

Pelo presente instrumento, nesta e na melhor forma de direito, o abaixo assinado: **JOSE RIBAMAR DE SÁ ALMEIDA**, brasileira, solteiro, empresário, nascido, em 21/06/1966. Portador da RG nº 033896432007-1 SSP-MA expedida em 14/05/2008 e CPF nº 242.273.313-15, residente e domiciliada na Avenida Este, nº 07 quadra 6v, Unidade 203, Cidade Operaria,, CEP 65.058-182., São Luis-MA e **PAULO OLIVEIRA PEREIRA JUNIOR**, brasileira, solteiro, empresário, nascida em São Luis-MA, em 13/04/1968, portador da RG nº87178998-1 SEJSP-MA, expedida em 20/08/2010 e CPF nº 288.297.863-49, residente e domiciliada na Avenida Este 203. nº 03, Unidade 201, Cidade Operaria, CEP 65.058-182, São Luis-MA, Únicos sócios da sociedade empresária limitada denominada **ETECH CONSTRUÇÕES LTDA - ME**, inscrita no CNPJ Nº 23.672.082/0001-16 seu ato constitutivo arquivado na Junta Comercial do Estado do Maranhão sob o NIRE 212.009.084.96, em sessão de 07/08/2015, estabelecida no município São Luís, Estado do Maranhão, na Avenida Este, Unidade 203, nº 07, Cidade Operaria, CEP: 65.058-182, resolvem, assim alterar e consolidar o contrato social.

CLÁUSULA PRIMEIRA – ADMISSÃO DE DE SOCIO:

Admite-se na sociedade a socia **MAYANA JUNIA PEREIRA ALMEIDA**, brasileira, solteira, empresária, nascida, em 08/02/1999. Portador da RG nº 028810722005-2 SSP-MA expedida em 04/01/2016 e CPF nº 071261143-62, residente e domiciliada na Avenida Este, s/nº 07, Qudra 6v, Unidade 203, Cidade Operaria,, CEP 65.058-182., São Luis-MA

CLÁUSULA SEGUNDA – RETIRADA DE DE SOCIO:

Retira-se da sociedade o socio **PAULO OLIVEIRA PEREIRA JUNIOR**, brasileiro, solteiro, empresário, nascido em São Luis-MA, em 13/04/1968, portador da RG nº87178998-1 SEJSP-MA, expedida em 20/08/2010 e CPF nº 288.297.863-49, residente e domiciliado na Avenida Este 203. nº 03, Unidade 201, Cidade Operaria, CEP 65.058-182, São Luis-MA.

a) **PAULO OLIVEIRA PEREIRA JUNIOR**, detentor de 10.000 (dez mil) quotas no valornominal de R\$ 1,00 (um real) cada quota, totalizando R\$ 10.000,00 (dez milreais), cede e transfere 10.000 (dez mil) quotas, totalizando R\$ 10.000,00 (dez mil reais) para o socio **JOSE RIBAMAR DE SÁ ALMEIDA**;

[assinatura]

[assinatura]

[assinatura]

[assinatura]

CERTIFICO O REGISTRO EM 20/06/2018 13:52 SOB Nº 20180407104.
PROTOCOLO: 180407104 DE 19/06/2018. CÓDIGO DE VERIFICAÇÃO:
11802421372. NIRE: 21200908496.
ETECH CONSTRUÇÕES LTDA - ME

JUCEMA

Lílian Theresa Rodrigues Mendonça
SECRETÁRIA-GERAL
SÃO LUÍS, 20/06/2018
www.empresafacil.ma.gov.br

- b) O sócio JOSE RIBAMAR DE SÁ ALMEIDA, detedor de 1.000.000 (um milhão) de quotas no valor nominal de R\$ 1.00 (um real) cada quota totalizando R\$ 1.000.000,00 (um milhão de reais), que cede e transfere 990.000 (novecentos e noventa mil) quotas totalizando R\$ 990.000,00 (novecentos e noventa mil reais) para a sócia admitida, MAYANA JUNIA PEREIRA ALMEIDA

QUADRO DE DISTRIBUIÇÃO DO CAPITAL SOCIAL:

SÓCIO	QUOTAS	VALOR R\$	TOTAL R\$	%
MAYANA JUNIA PEREIRA ALMEIDA	990.000	1,00	990.000,00	99
JOSE RIBAMAR DE SÁ ALMEIDA	10.000	1,00	10.000,00	1
TOTAL	1.000.000		1.000.000,00	100

CLAUSULA TERCEIRA – ALTERAÇÃO DO OBJETO:

A empresa tem atividade de:

Comércio varejista de materiais de construção em geral;

Construção de edifícios;

Construção de rodovias e ferrovias;

Pintura para sinalização em pistas rodoviárias e aeroportos;

Obras de urbanização - ruas, praças e calçadas;

Demolição de edifícios e outras estruturas;

Preparação de canteiro e limpeza de terreno;

Obras de terraplenagem;

Serviços de preparação do terreno não especificados anteriormente (drenagem do solo destinado à construção);

Instalação e manutenção elétrica;

Instalações hidráulicas, sanitárias e de gás;

Instalação e manutenção de sistemas centrais de ar condicionado, de ventilação e refrigeração;

Montagem e instalação de sistemas e equipamentos de iluminação e sinalização em vias públicas, portos e aeroportos;

Obras de fundações;

Montagem e desmontagem de andaimes e outras estruturas temporárias;

Comércio atacadista de outros produtos químicos e petroquímicos não especificados anteriormente (álcool etílico, soda cáustica, cloro e derivados, oxigênio, água destilada);

Comércio varejista de tecidos;

Comércio varejista de produtos saneantes domissanitários;

Transporte rodoviário de carga, exceto produtos perigosos e mudanças, intermunicipal, interestadual e internacional;

Aluguel de máquinas e equipamentos para construção sem operador, exceto andaimes;

Atividades de apoio à educação, exceto caixas escolares;

Instalação, manutenção e reparação de elevadores, escadas e esteiras rolantes.

JUCEMA

CERTIFICO O REGISTRO EM 20/06/2018 13:52 SOB Nº 20180407104.
PROTOCOLO: 180407104 DE 19/06/2018. CÓDIGO DE VERIFICAÇÃO:
11802421372. NIRE: 21200908496.
E TECH CONSTRUÇÕES LTDA - ME

Lílian Theresa Rodrigues Mendonça
SECRETÁRIA-GERAL
SÃO LUÍS, 20/06/2018
www.empresafacil.ma.gov.br

Processo: 02020021 2023
Fls.: 3058
Rubrica: 

Passa para: COMERCIO VAREJISTA DE MATERIAIS DE CONSTRUCAO EM GERAL INSTALACAO MANUTENCAO E REPARACAO DE ELEVADORES ESCADAS E ESTEIRAS ROLANTES OBRAS DE URBANIZACAO RUAS PRACAS E CALCADAS CONSTRUCAO DE RODOVIAS E FERROVIAS PINTURA PARA SINALIZACAO EM PISTAS RODOVIARIAS E AEROPORTOS DEMOLICAO DE EDIFICIOS E OUTRAS ESTRUTURAS PREPARACAO DE CANTEIRO E LIMPEZA DE TERRENO OBRAS DE TERRAPLENAGEM SERVICOS DE PREPARACAO DO TERRENO NAO ESPECIFICADOS ANTERIORMENTE DRENAGEM DO SOLO DESTINADO A CONSTRUCAO INSTALACAO E MANUTENCAO ELETRICA INSTALACOES HIDRAULICAS SANITARIAS E DE GAS INSTALACAO E MANUTENCAO DE SISTEMAS CENTRAIS DE AR CONDICIONADO DE VENTILACAO E REFRIGERACAO MONTAGEM E INSTALACAO DE SISTEMAS E EQUIPAMENTOS DE ILUMINACAO E SINALIZACAO EM VIAS PUBLICAS PORTOS E AEROPORTOS OBRAS DE FUNDACOES MONTAGEM E DESMONTAGEM DE ANDAIMES E OUTRAS ESTRUTURAS TEMPORARIAS COMERCIO ATACADISTA DE OUTROS PRODUTOS QUIMICOS E PETROQUIMICOS NAO ESPECIFICADOS ANTERIORMENTE ALCOOL ETILICO SOLDA CAUSTICA E DERIVADOS CONSTRUCAO DE EDIFICIOS TRANSPORTE RODOVIARIO DE CARGA EXCETO PRODUTOS PERIGOSOS E MUDANCAS INTERMUNICIPAL INTERESTADUAL E INTERNACIONAL ATIVIDADES DE APOIO A EDUCACAO EXCETO CAIXAS ESCOLARES COMERCIO VAREJISTA DE TECIDOS ALUGUEL DE MAQUINAS E EQUIPAMENTOS PARA CONSTRUCAO SEM OPERADOR EXCETO ANDAIMES COMERCIO VAREJISTA DE PRODUTOS SANEANTES DOMISSANITARIOS Comércio varejista especializado de eletrodomésticos e equipamentos de áudio e vídeo Comércio varejista especializado de equipamentos e suprimentos de informática Comércio varejista de móveis Manutenção e reparação de equipamentos e produtos não especificados anteriormente (reparação de cordas, velames e lonas) Atividades de limpeza não especificadas anteriormente (atividades de limpeza e de tratamento de piscinas) Comércio a varejo de peças e acessórios para motocicletas e motonetas Manutenção e reparação de máquinas e equipamentos para uso geral não especificados anteriormente (manutenção e reparação de máquinas e equipamentos para embalar e ensacar) Fabricação de estruturas metálicas Montagem de estruturas metálicas Manutenção e reparação de motocicletas e motonetas Instalação de portas, janelas, tetos, divisórias e armários embutidos de qualquer material Serviços especializados para construção não especificados anteriormente (construção de fornos industriais) Fabricação de estruturas pré-moldadas de concreto armado, em série e sob encomenda Preparação de massa de concreto e argamassa para construção Comércio atacadista de máquinas, equipamentos para terraplenagem, mineração e construção; partes e peças Manutenção e reparação de máquinas e equipamentos de terraplenagem, pavimentação e construção, exceto tratores Comércio atacadista de roupas e acessórios para uso profissional e de segurança do trabalho Comércio atacadista especializado de materiais de construção não especificados anteriormente (comércio atacadista de especializado em materiais de construção não especificados anteriormente, tais como :cal, areia, pedra britada, tijolo, telhas, gesso e argila) Comércio atacadista de equipamentos de informática Serviços de engenharia Comércio varejista de material elétrico Atividades de monitoramento de sistemas de segurança eletrônico instalação, manutenção e reparação de elevadores, escadas e esteiras rolantes, Comércio varejista de artigos esportivos.

CLÁUSULA QUARTA – DA ADMINISTRAÇÃO DA SOCIEDADE:

A administração da sociedade caberá única e exclusivamente, a sócia **MAYANA JUNIA PEREIRA ALMEIDA**, com poderes para: gerir, administrar, e desenvolver todos os negócios sociais em nome da Sociedade, vedado, no entanto, o uso da Denominação Social, em atividades estranhas ao interesse social ou assumir obrigações seja em favor de qualquer

JUCEMA

CERTIFICO O REGISTRO EM 20/06/2018 13:52 SOB Nº 20180407104.
PROTOCOLO: 180407104 DE 19/06/2018. CÓDIGO DE VERIFICAÇÃO:
11802421372. NIRE: 21200908496.
ETECH CONSTRUÇÕES LTDA - ME

Lílian Theresa Rodrigues Mendonça
SECRETÁRIA-GERAL
SÃO LUÍS, 20/06/2018
www.empresafacil.ma.gov.br

51172

Processo:	02020021 2023
Fls.:	4059
Rubrica:	<i>[assinatura]</i>

dos quotistas ou de terceiros, bem como onerar ou alienar bens imóveis da Sociedade, sem autorização do outro sócio.

Paragrafo primeiro:

Por ocasião de impedimento ou na ausência do sócio administrador, a administração caberá ao sócio **JOSE RIBAMAR DE SÁ ALMEIDA**,

Paragrafo segundo:

Para alienar e/ou onerar bens sociais, móveis ou imóveis, serão necessárias as assinaturas de todos os sócios-gerentes administradores acima nomeados nos respectivos instrumentos ou contratos.

CLÁUSULA QUINTA – DO EXERCÍCIO SOCIAL:

Ao término de cada exercício social, em 31 de dezembro, o sócio-administrador prestará contas justificadas de sua administração, procedendo à elaboração do inventário, do balanço patrimonial e do balanço de resultado econômico, cabendo aos sócios, na proporção de suas quotas, os lucros ou perdas apurados.

Parágrafo primeiro - A critério dos sócios e no atendimento de interesses, da própria sociedade, o total ou parte dos lucros poderão ser destinados a formação de reservas de Lucros ou, então. Permanecer em Lucros Acumulados para futura destinação

Parágrafo segundo – A sociedade poderá também, distribuir lucros mensalmente, ou em períodos superiores, com base nos balancetes contábeis mensais e nos critérios de distribuição mediante acordo dos sócios.

CLÁUSULA SEXTA – DA DECLARAÇÃO DE DESEMPEDIMENTO:

A sócia-administradora declara, sob as penas da lei, de que não está impedida de exercer a administração da sociedade, por lei especial, ou em virtude de condenação criminal, ou por se encontrar sob os efeitos dela, a pena que vede, ainda que temporariamente, o acesso a cargos públicos; ou por crime falimentar, de prevaricação, peita ou suborno, concussão, peculato, ou contra a economia popular, contra o sistema financeiro nacional, contra normas de defesa da concorrência, contra as relações de consumo, fé pública, ou a propriedade.

JUCEMA

[assinatura]
[assinatura]
[assinatura]

CERTIFICO O REGISTRO EM 20/06/2018 13:52 SOB Nº 20180407104.
PROTOCOLO: 180407104 DE 19/06/2018. CÓDIGO DE VERIFICAÇÃO:
11802421372. NIRE: 21200908496.
ETECH CONSTRUÇÕES LTDA - ME

Lílian Theresa Rodrigues Mendonça
SECRETÁRIA-GERAL
SÃO LUÍS, 20/06/2018
www.empresafacil.ma.gov.br

Processo:	02020021/2023
Fls.:	1060
Rubrica:	

CLÁUSULA SETIMA – CONSOLIDAÇÃO:

De comum acordo, os sócios resolvem rever todas as cláusulas do Contrato Social original de alterações posteriores, consolidando-as, dando-lhe novas redações, prevalecendo, doravante, as cláusulas constantes do documento elaborado para constituir-se o novo instrumento contratual da sociedade como segue:

ETECH CONSTRUÇÕES LTDA-ME

CNPJ Nº 23.672.082/0001-16

NIRE Nº 212.009.084.96

À VISTA DA MODIFICAÇÃO ORA AJUSTADA, CONSOLIDA-SE O CONTRATO SOCIAL, COM A SEGUINTE REDAÇÃO:

CLÁUSULA PRIMEIRA – DA DENOMINAÇÃO E DA SEDE:

A sociedade gira sob o nome empresarial de: **ETECH CONSTRUÇÕES LTDA-ME** tem sede na: Avenida Este, Unidade 203, nº 07, Cidade Operaria, CEP 65.058-182, São Luis-MA

CLÁUSULA SEGUNDA – DA COMPOSIÇÃO DO CAPITAL SOCIAL :

O Capital social é de R\$ 1.000.000,00 (um milhão de reais), divididos em 1.000.000 (um milhão) de quotas no valor nominal de R\$ 1,00 (um real) cada quota, já integralizadas, em moeda corrente do País sendo distribuído entre os sócios da seguinte forma:

- A sócia **MAYANA JUNIA PEREIRA ALMEIDA**, possui 990.000 (novecentos e noventa mil) quotas, no valor nominal de R\$ 1,00 (um real) cada quota, totalizando R\$ 990.000,00 (novecentos e noventa mil reais), integralizados em moeda corrente do País;
- O sócio **JOSE RIBAMAR DE SA ALMEIDA**, possui 10.000 (dez mil) quotas, no valor nominal de R\$ 1,00 (um real) cada quota, totalizando de R\$ 10.000,00 (dez mil reais), integralizados em moeda corrente do País

QUADRO DE DISTRIBUIÇÃO DO CAPITAL SOCIAL:

SÓCIO	QUOTAS	VALOR R\$	TOTAL R\$	%
MAYANA JUNIA PEREIRA ALMEIDA	990.000	1,00	990.000,00	99
JOSE RIBAMAR DE SA ALMEIDA	10.000	1,00	10.000,00	1
TOTAL	1.000.000		1.000.000,00	100

JUCEMA

CERTIFICO O REGISTRO EM 20/06/2018 13:52 SOB Nº 20180407104.
 PROTOCOLO: 180407104 DE 19/06/2018. CÓDIGO DE VERIFICAÇÃO:
 11802421372. NIRE: 21200908496.
 ETECH CONSTRUÇÕES LTDA - ME

Lílian Theresa Rodrigues Mendonça
 SECRETÁRIA-GERAL
 SÃO LUÍS, 20/06/2018
 www.empresafacil.ma.gov.br

71172

Processo:	0202002/2023
Fls.:	1061
Rubrica:	9

CLÁUSULA TERCEIRA – DO OBJETO:

COMERCIO VAREJISTA DE MATERIAIS DE CONSTRUCAO EM GERAL INSTALACAO MANUTENCAO E REPARACAO DE ELEVADORES ESCADAS E ESTEIRAS ROLANTES OBRAS DE URBANIZACAO RUAS PRACAS E CALCADAS CONSTRUCAO DE RODOVIAS E FERROVIAS PINTURA PARA SINALIZACAO EM PISTAS RODOVIARIAS E AEROPORTOS DEMOLICAO DE EDIFICIOS E OUTRAS ESTRUTURAS PREPARACAO DE CANTEIRO E LIMPEZA DE TERRENO OBRAS DE TERRAPLENAGEM SERVICOS DE PREPARACAO DO TERRENO NAO ESPECIFICADOS ANTERIORMENTE DRENAGEM DO SOLO DESTINADO A CONSTRUCAO INSTALACAO E MANUTENCAO ELETRICA INSTALACOES HIDRAULICAS SANITARIAS E DE GAS INSTALACAO E MANUTENCAO DE SISTEMAS CENTRAIS DE AR CONDICIONADO DE VENTILACAO E REFRIGERACAO MONTAGEM E INSTALACAO DE SISTEMAS E EQUIPAMENTOS DE ILUMINACAO E SINALIZACAO EM VIAS PUBLICAS PORTOS E AEROPORTOS OBRAS DE FUNDACOES MONTAGEM E DESMONTAGEM DE ANDAIMES E OUTRAS ESTRUTURAS TEMPORARIAS COMERCIO ATACADISTA DE OUTROS PRODUTOS QUIMICOS E PETROQUIMICOS NAO ESPECIFICADOS ANTERIORMENTE ALCOOL ETILICO SOLDA CAUSTICA E DERIVADOS CONSTRUCAO DE EDIFICIOS TRANSPORTE RODOVIARIO DE CARGA EXCETO PRODUTOS PERIGOSOS E MUDANCAS INTERMUNICIPAL INTERESTADUAL E INTERNACIONAL ATIVIDADES DE APOIO A EDUCACAO EXCETO CAIXAS ESCOLARES COMERCIO VAREJISTA DE TECIDOS ALUGUEL DE MAQUINAS E EQUIPAMENTOS PARA CONSTRUCAO SEM OPERADOR EXCETO ANDAIMES COMERCIO VAREJISTA DE PRODUTOS SANEANTES DOMISSANITARIOS Comércio varejista especializado de eletrodomésticos e equipamentos de áudio e vídeo Comércio varejista especializado de equipamentos e suprimentos de informática Comércio varejista de móveis Manutenção e reparação de equipamentos e produtos não especificados anteriormente (reparação de cordas, velames e lonas) Atividades de limpeza não especificadas anteriormente (atividades de limpeza e de tratamento de piscinas) Comércio a varejo de peças e acessórios para motocicletas e motonetas Manutenção e reparação de máquinas e equipamentos para uso geral não especificados anteriormente (manutenção e reparação de máquinas e equipamentos para embalar e ensacar) Fabricação de estruturas metálicas Montagem de estruturas metálicas Manutenção e reparação de motocicletas e motonetas Instalação de portas, janelas, tetos, divisórias e armários embutidos de qualquer material Serviços especializados para construção não especificados anteriormente (construção de fornos industriais) Fabricação de estruturas pré-moldadas de concreto armado, em série e sob encomenda Preparação de massa de concreto e argamassa para construção Comércio atacadista de máquinas, equipamentos para terraplenagem, mineração e construção; partes e peças Manutenção e reparação de máquinas e equipamentos de terraplenagem, pavimentação e construção, exceto tratores Comércio atacadista de roupas e acessórios para uso profissional e de segurança do trabalho Comércio atacadista especializado de materiais de construção não especificados anteriormente (comércio atacadista de especializado em materiais de construção não especificados anteriormente, tais como :cal, areia, pedra britada, tijolo, telhas, gesso e argila) Comércio atacadista de equipamentos de informática Serviços de engenharia Comércio varejista de material elétrico Atividades de monitoramento de sistemas de segurança eletrônico instalação, manutenção e reparação de elevadores, escadas e esteiras rolantes, Comércio varejista de artigos esportivos.

JUCEMA

CERTIFICO O REGISTRO EM 20/06/2018 13:52 SOB Nº 20180407104.
PROTOCOLO: 180407104 DE 19/06/2018. CÓDIGO DE VERIFICAÇÃO:
11802421372. NIRE: 21200908496.
ETECH CONSTRUÇÕES LTDA - ME

Lilian Theresa Rodrigues Mendonça
SECRETÁRIA-GERAL
SÃO LUÍS, 20/06/2018
www.empresafacil.ma.gov.br

81172

Processo:	02020021 2023
Fls.:	1062
Rubrica:	<i>[assinatura]</i>

CLÁUSULA QUARTA – DA DURAÇÃO DA SOCIEDADE:

A sociedade iniciou suas atividades em 27 de Outubro de 1989 e seu prazo de duração é por tempo indeterminado.

CLÁUSULA QUINTA – DA CESSÃO DAS QUOTAS:

As quotas são indivisíveis e não poderão ser cedidas ou transferidas a terceiros sem o consentimento do outro sócio, a quem fica assegurado, em igualdade de condições e preço direito de preferência para a sua aquisição se postas à venda, formalizando, se realizada a cessão delas, a alteração contratual pertinente.

CLÁUSULA SEXTA – DA RESPONSABILIDADE LEGAL:

A responsabilidade de cada sócio é restrita ao valor de suas quotas, mas todos respondem solidariamente pela integralização do capital social.

CLÁUSULA SÉTIMA – DA ADMINISTRAÇÃO:

A administração da sociedade cabe única e exclusivamente, a sócia **MAYANA JUNIA PEREIRA ALMEIDA**, com poderes para: gerir, administrar, e desenvolver todos os negócios sociais em nome da Sociedade, vedado, no entanto, o uso da Denominação Social, em atividades estranhas ao interesse social ou assumir obrigações seja em favor de qualquer dos quotistas ou de terceiros, bem como onerar ou alienar bens imóveis da Sociedade, sem autorização do outro sócio.

Paragrafo primeiro:

Por ocasião de impedimento ou na ausência do sócio administrador, a administração caberá ao sócio **JOSE RIBAMAR DE SÁ ALMEIDA**, sempre em conjunto e pela maioria de quotas sociais;

Paragrafo segundo:

Para alienar e/ou onerar bens sociais, móveis ou imóveis, serão necessárias as assinaturas de todos os sócios-gerentes administradores acima nomeados nos respectivos instrumentos ou contratos.

Parágrafo terceiro - A critério dos sócios e no atendimento de interesses, da própria sociedade, o total ou parte dos lucros poderão ser destinados a formação de reservas de Lucros ou, então. Permanecer em Lucros Acumulados para futura destinação

Parágrafo quarto – A sociedade poderá também, distribuir lucros mensalmente, ou em períodos superiores, com base nos balancetes contábeis mensais e nos critérios de distribuição mediante acordo dos sócios.

JUCEMA

CERTIFICO O REGISTRO EM 20/06/2018 13:52 SOB Nº 20180407104
PROTOCOLO: 180407104 DE 19/06/2018. CÓDIGO DE VERIFICAÇÃO:
11802421372. NIRE: 21200908496.
ETECH CONSTRUÇÕES LTDA - ME

Lílian Theresa Rodrigues Mendonça
SECRETÁRIA-GERAL
SÃO LUÍS, 20/06/2018
www.empresafacil.ma.gov.br

Processo:	0202021/2023
Fls.:	1063
Rubrica:	

CLÁUSULA OITAVA – DO BALANÇO:

Ao término de cada exercício social, em 31 de dezembro, o sócio-administrador prestará contas justificadas de sua administração, procedendo à elaboração do inventário, do balanço patrimonial e do balanço de resultado econômico, cabendo aos sócios no que for apurado, na proporção de suas quotas, os lucros ou perdas.

CLÁUSULA NONA – DA DESIGNAÇÃO DE ADMINISTRADOR(ES) OU NÃO:

Nos quatros meses seguintes ao término do exercício social, os sócios deliberarão sobre as contas e designarão administrador(es) quando for o caso.

CLÁUSULA DÉCIMA – DA ABERTURA DE FILIAIS:

A sociedade poderá a qualquer tempo, abrir ou fechar filial ou outra dependência, mediante alteração contratual assinada por todos os sócios.

CLÁUSULA DÉCIMA PRIMEIRA – DA RETIRADA FINANCEIRA:

Os sócios poderão, de comum acordo, fixar uma retirada mensal, a título de "pró-labore", observadas as disposições regulamentares pertinentes.

CLÁUSULA DÉCIMA-SEGUNDA – DO FALECIMENTO OU INTERDIÇÃO:

Falecendo ou interditado qualquer sócio, a sociedade continuará suas atividades com os herdeiros, sucessores e o incapaz. Não sendo possível ou inexistindo interesse destes ou do(s) sócio(s) remanescente(s), o valor de seus haveres será apurado e liquidado com base na situação patrimonial da sociedade, à data da resolução, verificada em balanço especialmente levantado.

Parágrafo Único:



O mesmo procedimento será adotado em outros casos em que a sociedade se resolva em relação a seu sócio. (Artigos 1.028 e 1.031, CC/2002).

CLÁUSULA DÉCIMA-TERCEIRA – DA DISSOLUÇÃO DA SOCIEDADE:

A Sociedade, reputar-se-á dissolvida pela vontade expressa dos sócios, por instrumento particular de distrato social, cumpridas todas as formalidades e exigências legais.

JUCEMA

CERTIFICO O REGISTRO EM 20/06/2018 13:52 SOB Nº 20180407104.
PROTOCOLO: 180407104 DE 19/06/2018. CÓDIGO DE VERIFICAÇÃO:
11802421372. NIRE: 21200908496.
ETECH CONSTRUÇÕES LTDA - ME



Lílian Theresa Rodrigues Mendonça
SECRETÁRIA-GERAL
SÃO LUÍS, 20/06/2018
www.empresafacil.ma.gov.br

Processo: 02020021 2023
Fls.: 3064
Rubrica: P

CLÁUSULA DÉCIMA-QUARTA – DA DECLARAÇÃO DE DESEMPEDIMENTO:

O sócio-administrador declara, sob as penas da lei, de que não está impedido de exercer a administração da sociedade, por lei especial, ou em virtude de condenação criminal, ou por se encontrar sob os efeitos dela, a pena que vede, ainda que temporariamente, o acesso a cargos públicos; ou por crime falimentar, de prevaricação, peita ou suborno, concussão, peculato, ou contra a economia popular, contra o sistema financeiro nacional, contra normas de defesa da concorrência, contra as relações de consumo, fé pública, ou a propriedade.

CLÁUSULA DÉCIMA-QUINTA – DO FORO:

Fica eleito o foro de São Luís-MA, para o exercício e o cumprimento dos direitos e obrigações resultantes deste contrato.

CLÁUSULA DÉCIMA-SEXTA – DAS OMISSÕES:

Os casos omissos não previstos neste Contrato serão resolvidos de acordo com a legislação vigente, aplicável à matéria específica do assunto que for questionado. E por estarem assim, justas e contratadas assinam o presente instrumento em 01 (uma) via de igual teor e forma, as quais serão assinadas pelos sócios abaixo, sendo a primeira via arquivada na Junta Comercial do Estado do Maranhão.

São Luís-MA, 29 de Maio de 2018

SÓCIOS:

Mayana Junia Pereira Almeida
MAYANA JUNIA PEREIRA ALMEIDA

Jose Ribamar de Sá Almeida
JOSE RIBAMAR DE SÁ ALMEIDA

Paulo Oliveira Pereira Junior
PAULO OLIVEIRA PEREIRA JUNIOR

JUCEMA

CERTIFICO O REGISTRO EM 20/06/2018 13:52 SOB Nº 20180407104.
PROTOCOLO: 180407104 DE 19/06/2018. CÓDIGO DE VERIFICAÇÃO:
11802421372. NIRE: 21200908496.
ETECH CONSTRUÇÕES LTDA - ME

Lílian Theresa Rodrigues Mendonça
SECRETÁRIA-GERAL
SÃO LUÍS, 20/06/2018
www.empresafacil.ma.gov.br

Processo:	02020021/2023
Fls.:	1065
Rubrica:	<i>[Handwritten Signature]</i>

DECLARAÇÃO DE REENQUADRAMENTO DE MICROEMPRESA COMO EMPRESA DE PEQUENO PORTE

Ilmo. Sr. Presidente da Junta Comercial do Estado do Maranhão - JUCEMA

A Sociedade **ETECH CONSTRUÇÕES LTDA**, com ato constitutivo registrado na Junta Comercial em 27/10/1989, NIRE: 21200908496, CNPJ: 23.872.082/0001-16, estabelecido(a) na AVENIDA ESTE (UNIDADE 203), 07 CIDADE OPERARIA, São Luís - MA, CEP: 65058-182, requer a Vossa Senhoria o arquivamento do presente instrumento e declara, sob as penas da Lei, que se reenquadra da condição de MICROEMPRESA PARA EMPRESA DE PEQUENO PORTE, nos termos da Lei Complementar nº 123, de 14/12/2008.

Código de Registro: 11902223066
Descrição: REENQUADRAMENTO DE MICROEMPRESA COMO EMPRESA DE PEQUENO PORTE

São Luís - MA, 17/05/2019

[Handwritten Signature]
MARIA JONIA PEREIRA ALMEIDA
Sócio Administrador

[Handwritten Signature]
JOSE RIBAMAR DE SA ALMEIDA
Sócio

* Este documento é válido para a Empresa Fácil

CERTIFICO O REGISTRO EM 17/05/2019 13:46 SOB Nº 20190367105.
PROTOCOLO: 190367105 DE 17/05/2019. CÓDIGO DE VERIFICAÇÃO:
11902223066. NIRE: 21200908496.
ETECH CONSTRUÇÕES LTDA

JUCEMA

Lilian Theresa Rodrigues Mendonça
SECRETÁRIA-GERAL
SÃO LUÍS, 17/05/2019
www.empresafacil.ma.gov.br

A validade deste documento, se impresso, fica sujeito à comprovação da sua autenticidade nos respectivos portais.
Informando seus respectivos códigos de verificação

12/172

Processo: 020200212023
 Fls.: 1066
 Rubrica: *[Handwritten Signature]*

REPUBLICA FEDERATIVA DO BRASIL

ESTADO DO MARANHÃO
 SECRETARIA DE ESTADO DA SEGURANÇA PÚBLICA
 DELEGACIA GERAL DE POLÍCIA CIVIL
 INSTITUTO DE IDENTIFICAÇÃO

NOME: MARYANA JUNIA PEREIRA ALMEIDA

FILIAÇÃO: JOSE RIBAMAR DE SA ALMEIDA E MARY JUNIA BARROS PEREIRA

DATA NASCIMENTO: 09/02/1998
 NATURALIDADE: SAO LUIS - MA
 OBSERVAÇÃO: DOADOR DE ÓRGÃOS

ÓRGÃO EXPEDIDOR: SSP/MA
 FATOR RH: *[Handwritten]*

ASSINATURA DO TITULAR: *[Handwritten Signature]*

CARTEIRA DE IDENTIDADE



LEI Nº 7.116, DE 29 DE AGOSTO DE 1983

CPF: 07126114392
 REGISTRO CIVIL: 028810722005-2
 NASC. N. 488655 FLS. 145 LV. A.E.45 SAO LUIS MA 5 ZONA

P-147
 VIA-02
 DATA DE EXPEDICAO: 13/11/2020

T. ELETOR / ZONA / SEC. CTPs / SERIE / UF: 0762091511630890098
 NIS / PIS / PASEP IDENTIDADE PROFISSIONAL: 13409473296
 CERT. MILITAR

CNH: *[Blank]* CNS: *[Blank]*

VALIDA EM TODO O TERRITÓRIO NACIONAL

MAI614090765



TABELIONATO DE NOTAS DE SÃO LUIS - JULIANA PEREIRA SOARES LOUBERATO
 Av. Colares Moreira, N. 2, Ed. Planta Tower, Lp. 13 e 14 Renascença - (98) 3303-7155 - CEP: 65.075-441 - São Luís/MA

AUTENTICAÇÃO
 Conferido e achado conforme original apresentado
 São Luis, 30/03/2023 09:45:16 16772
 Em Testemunho _____ da verdade.

Gabriel Silva Barbosa - Escrevente
 PODER JUDICIÁRIO - TJMA
 Selo: AUTENT1S671104MQ0EU4QX9HBJ11 - Ato: 13.18
 Emol.: R\$5.44 FERC.: R\$0.16 FADEP.: R\$0.21 FEMP.: R\$0.21 Total: R\$6.02
 Consulte a validade deste selo no site <https://selo.tjma.jus.br>

[QR Code]

[Handwritten Signature]

[Handwritten Signature]

[Handwritten Signature]

131172

Processo: 022004 2023
 Fls.: 1067
 Rubrica: *[Handwritten Signature]*

REPUBLICA FEDERAL DO BRASIL
 ESTADO DO MARANHÃO
 SECRETARIA DE ESTADO DA SEGURANÇA PÚBLICA
 DELEGACIA GERAL DE POLÍCIA CIVIL
 INSTITUTO DE IDENTIFICAÇÃO

NOBRE JOSÉ RIBAMAR DE SA ALMEIDA

FILIAÇÃO
 ERNANY LOBO ALMEIDA E MARIA JOSÉ DE SA ALMEIDA

DATA NASCIMENTO 21/08/1986
 NATURALIDADE VARGEM GRANDE - MA
 OBSERVAÇÃO

ORGÃO EXPEDIDOR SSP/MA
 FATOR RH

Assinatura do Titular
[Handwritten Signature]

CARTEIRA DE IDENTIDADE



LEI Nº 7.116 DE 29 DE AGOSTO DE 1983

CPF 24227331315
 REGISTRO GERAL 033986432007-1
 NASC. N. 7988 FLS. 97 LIV. A-33

DNI
 T. ELEITOR / ZONA / SEC
 NIS / PIS / PASEP
 CERT. MILITAR
 CNH

CTPS / SERIE / UR
 IDENTIDADE PROFISSIONAL
 CNS

MA1908320745

IDENTIFICACAO

P-002
 DATA DE EXPEDICAO 11/07/2019
 VIA-02

Assinatura do Titular
[Handwritten Signature]

VALIDA EM TODO O TERRITÓRIO NACIONAL

[Handwritten Signature]

[Handwritten Signature]



TABELIONATO DE NOTAS DE SÃO LUÍS JULIANA PEREIRA SOARES LOUBERCO
 Av. Colares Moreira, N. 2, Ed. Planta Tower, Ls 13 e 14 Renascença - (98) 3303-7155 - CEP: 65.075-341 - São Luís/MA

AUTENTICAÇÃO
 Conferido e achado conforme original apresentado
 São Luís, 30/03/2023 09:45:16 16772
 Em Testemunho *[Handwritten Signature]* da verdade.

Gabriel Silva Barbosa - Escrevente
 PODER JUDICIÁRIO - TJMA
 Selo: AUTENT156711XNLBTDCB287FIR51 - Ato: 13.18
 Emol.: R\$5,44 FERC.: R\$0,16 FADEP.: R\$0,21 Total: R\$6,02
 Consulte a validade deste selo no site <https://selo.tjma.jus.br>

QR Code





[Handwritten Signature]

[Handwritten Signature]

[Handwritten Signature]

141172

REGULARIDADE FISCAL, SOCIAL E TRABALHISTA

ETECH CONSTRUÇÕES LTDA CNPJ: 23.672.082/0001-16
AVENIDA ESTE (UNIDADE 203) N°07, CIDADE OPERARIA, SÃO LUIS - MA Cep 65.058-182
FONE : 98 3234-5278 email: etechconstrucoes89@gmail.com

 Com Fé Eu Vencerei Todas As Barreiras

151772

Processo:	20200212023
Fls.:	1069
Rubrica:	P



REPÚBLICA FEDERATIVA DO BRASIL

CADASTRO NACIONAL DA PESSOA JURÍDICA

NÚMERO DE INSCRIÇÃO 23.672.082/0001-16 MATRIZ	COMPROVANTE DE INSCRIÇÃO E DE SITUAÇÃO CADASTRAL	DATA DE ABERTURA 31/10/1989
---	---	--------------------------------

NOME EMPRESARIAL ETECH CONSTRUÇOES LTDA
--

TÍTULO DO ESTABELECIMENTO (NOME DE FANTASIA) ETECH CONSTRUÇOES LTDA - ME	PORTE EPP
---	--------------

CÓDIGO E DESCRIÇÃO DA ATIVIDADE ECONÔMICA PRINCIPAL 47.44-0-99 - Comércio varejista de materiais de construção em geral
--

CÓDIGO E DESCRIÇÃO DAS ATIVIDADES ECONÔMICAS SECUNDÁRIAS 23.30-3-01 - Fabricação de estruturas pré-moldadas de concreto armado, em série e sob encomenda 23.30-3-05 - Preparação de massa de concreto e argamassa para construção 25.11-0-00 - Fabricação de estruturas metálicas 33.14-7-10 - Manutenção e reparação de máquinas e equipamentos para uso geral não especificados anteriormente 33.14-7-17 - Manutenção e reparação de máquinas e equipamentos de terraplenagem, pavimentação e construção, exceto tratores 33.19-8-00 - Manutenção e reparação de equipamentos e produtos não especificados anteriormente 41.20-4-00 - Construção de edifícios 42.11-1-01 - Construção de rodovias e ferrovias 42.11-1-02 - Pintura para sinalização em pistas rodoviárias e aeroportos 42.13-8-00 - Obras de urbanização - ruas, praças e calçadas 42.92-8-01 - Montagem de estruturas metálicas 43.11-8-01 - Demolição de edifícios e outras estruturas 43.11-8-02 - Preparação de canteiro e limpeza de terreno 43.13-4-00 - Obras de terraplenagem 43.19-3-00 - Serviços de preparação do terreno não especificados anteriormente 43.21-5-00 - Instalação e manutenção elétrica 43.22-3-01 - Instalações hidráulicas, sanitárias e de gás 43.22-3-02 - Instalação e manutenção de sistemas centrais de ar condicionado, de ventilação e refrigeração 43.29-1-03 - Instalação, manutenção e reparação de elevadores, escadas e esteiras rolantes 43.29-1-04 - Montagem e instalação de sistemas e equipamentos de iluminação e sinalização em vias públicas, portos e aeroportos
--

CÓDIGO E DESCRIÇÃO DA NATUREZA JURÍDICA 206-2 - Sociedade Empresária Limitada
--

LOGRADOURO AV ESTE (UNIDADE 203)	NÚMERO 07	COMPLEMENTO *****
-------------------------------------	--------------	----------------------

CEP 65.058-182	BAIRRO/DISTRITO CIDADE OPERARIA	MUNICÍPIO SAO LUIS	UF MA
-------------------	------------------------------------	-----------------------	----------

ENDEREÇO ELETRÔNICO ETECHCONSTRUÇOES89@GMAIL.COM	TELEFONE (98) 3247-9852
---	----------------------------

ENTE FEDERATIVO RESPONSÁVEL (EFR) *****
--

SITUAÇÃO CADASTRAL ATIVA	DATA DA SITUAÇÃO CADASTRAL 02/12/2006
-----------------------------	--

MOTIVO DE SITUAÇÃO CADASTRAL

SITUAÇÃO ESPECIAL *****	DATA DA SITUAÇÃO ESPECIAL *****
----------------------------	------------------------------------

Aprovado pela Instrução Normativa RFB nº 1.863, de 27 de dezembro de 2018.

Emitido no dia 17/03/2023 às 16:16:24 (data e hora de Brasília).

Página: 1/3

Processo:	02002/2023
Fls.:	1070
Rubrica:	<i>[assinatura]</i>



REPÚBLICA FEDERATIVA DO BRASIL

CADASTRO NACIONAL DA PESSOA JURÍDICA

NÚMERO DE INSCRIÇÃO 23.672.082/0001-16 MATRIZ	COMPROVANTE DE INSCRIÇÃO E DE SITUAÇÃO CADASTRAL	DATA DE ABERTURA 31/10/1989
---	---	--------------------------------

NOME EMPRESARIAL ETECH CONSTRUCOES LTDA
--

<p>CÓDIGO E DESCRIÇÃO DAS ATIVIDADES ECONÔMICAS SECUNDÁRIAS</p> <p>43.30-4-02 - Instalação de portas, janelas, tetos, divisórias e armários embutidos de qualquer material</p> <p>43.91-6-00 - Obras de fundações</p> <p>43.99-1-02 - Montagem e desmontagem de andaimes e outras estruturas temporárias</p> <p>43.99-1-99 - Serviços especializados para construção não especificados anteriormente</p> <p>45.41-2-06 - Comércio a varejo de peças e acessórios novos para motocicletas e motonetas</p> <p>45.43-9-00 - Manutenção e reparação de motocicletas e motonetas</p> <p>46.42-7-02 - Comércio atacadista de roupas e acessórios para uso profissional e de segurança do trabalho</p> <p>46.51-6-01 - Comércio atacadista de equipamentos de informática</p> <p>46.62-1-00 - Comércio atacadista de máquinas, equipamentos para terraplenagem, mineração e construção; partes e peças</p> <p>46.79-6-04 - Comércio atacadista especializado de materiais de construção não especificados anteriormente</p> <p>46.84-2-99 - Comércio atacadista de outros produtos químicos e petroquímicos não especificados anteriormente</p> <p>47.42-3-00 - Comércio varejista de material elétrico</p> <p>47.53-9-00 - Comércio varejista especializado de eletrodomésticos e equipamentos de áudio e vídeo</p> <p>47.54-7-01 - Comércio varejista de móveis</p> <p>47.55-5-01 - Comércio varejista de tecidos</p> <p>47.63-6-02 - Comércio varejista de artigos esportivos</p> <p>47.89-0-05 - Comércio varejista de produtos saneantes domissanitários</p> <p>49.30-2-02 - Transporte rodoviário de carga, exceto produtos perigosos e mudanças, intermunicipal, interestadual e internacional</p> <p>71.12-0-00 - Serviços de engenharia</p> <p>77.32-2-01 - Aluguel de máquinas e equipamentos para construção sem operador, exceto andaimes</p>
--

CÓDIGO E DESCRIÇÃO DA NATUREZA JURÍDICA 206-2 - Sociedade Empresária Limitada
--

LOGRADOURO AV ESTE (UNIDADE 203)	NÚMERO 07	COMPLEMENTO *****
-------------------------------------	--------------	----------------------

CEP 65.058-182	BAIRRO/DISTRITO CIDADE OPERARIA	MUNICÍPIO SAO LUIS	UF MA
-------------------	------------------------------------	-----------------------	----------

ENDEREÇO ELETRÔNICO ETECHCONSTRUCOES89@GMAIL.COM	TELEFONE (98) 3247-9852
---	----------------------------

ENTE FEDERATIVO RESPONSÁVEL (EFR) *****
--

SITUAÇÃO CADASTRAL ATIVA	DATA DA SITUAÇÃO CADASTRAL 02/12/2006
-----------------------------	--

MOTIVO DE SITUAÇÃO CADASTRAL

SITUAÇÃO ESPECIAL *****	DATA DA SITUAÇÃO ESPECIAL *****
----------------------------	------------------------------------

Aprovado pela Instrução Normativa RFB nº 1.863, de 27 de dezembro de 2018.

Emitido no dia 17/03/2023 às 16:16:24 (data e hora de Brasília).

Página 2/3

[assinatura]

[assinatura]

[assinatura]

Processo: 020200212023
 Fls.: 1075
 Rubrica: *[Handwritten Signature]*



REPÚBLICA FEDERATIVA DO BRASIL

CADASTRO NACIONAL DA PESSOA JURÍDICA

NÚMERO DE INSCRIÇÃO 23.672.082/0001-16 MATRIZ	COMPROVANTE DE INSCRIÇÃO E DE SITUAÇÃO CADASTRAL	DATA DE ABERTURA 31/10/1989
NOME EMPRESARIAL ETECH CONSTRUCOES LTDA		
CÓDIGO E DESCRIÇÃO DAS ATIVIDADES ECONÔMICAS SECUNDÁRIAS 80.20-0-01 - Atividades de monitoramento de sistemas de segurança eletrônico 81.29-0-00 - Atividades de limpeza não especificadas anteriormente 85.50-3-02 - Atividades de apoio à educação, exceto caixas escolares		
CÓDIGO E DESCRIÇÃO DA NATUREZA JURÍDICA 206-2 - Sociedade Empresária Limitada		
LOGRADOURO AV ESTE (UNIDADE 203)	NÚMERO 07	COMPLEMENTO *****
CEP 65.058-182	BAIRRO/DISTRITO CIDADE OPERARIA	MUNICÍPIO SAO LUIS
UF MA	ENDEREÇO ELETRÔNICO ETECHCONSTRUCOES89@GMAIL.COM	
TELEFONE (98) 3247-9852		
ENTE FEDERATIVO RESPONSÁVEL (EFR) *****		
SITUAÇÃO CADASTRAL ATIVA	DATA DA SITUAÇÃO CADASTRAL 02/12/2006	
MOTIVO DE SITUAÇÃO CADASTRAL		
SITUAÇÃO ESPECIAL *****		DATA DA SITUAÇÃO ESPECIAL *****

Aprovado pela Instrução Normativa RFB nº 1.863, de 27 de dezembro de 2018.

Emitido no dia **17/03/2023** às **16:16:24** (data e hora de Brasília).

Página: **3/3**

[Handwritten signatures and initials]

[Handwritten number]
181172



PREFEITURA DE SÃO LUÍS

SECRETARIA MUNICIPAL DE FAZENDA

Processo: 02020021 2023
Fls.: 1072
Rubrica: P

DADOS CADASTRAIS DO CONTRIBUINTE

Origem: REDESIM

DADOS GERAIS

TIPO DE PESSOA: JURÍDICA **INSCRIÇÃO MUNICIPAL:** 98228207 **CNPJ:** 23672082000116
NOME EMPRESARIAL: ETECH CONSTRUÇOES LTDA
NOME FANTASIA: ETECH CONSTRUÇOES LTDA - ME
SITUAÇÃO CADASTRAL: ATIVO
NATUREZA JURÍDICA: 2062 - Sociedade Empresária Limitada
CBO: -
DOC. CONSTITUIÇÃO: CONTRATO SOCIAL **ALT. ATUAL. CONTR. SOC.:** 20/06/2018
ORGÃO DE REGISTRO: JUNTA COMERCIAL - **NIRE:** 21200908496
CAPITAL SOCIAL: 1.000.000,00 **INSCRIÇÃO ESTADUAL:**
REG. TRIBUTÁRIO: Normal **TIPO ESTABELECIMENTO:** SEDE/MATRIZ
SUBSTITUTO TRIBUTÁRIO: N?O **REGIME PAGAMENTO:** DE COMPETENCIA
INSCR. MUNIC. PRINCIPAL: SIM **TIPO ENQUADRAMENTO:** ME
LIVRO: **FOLHA:** **DATA DO REGISTRO:** 27/10/1989
ATV. LICENCIADA VINCULADA: Taxa TLVLF Outras Atividades - Pequeno Porte

TIPO PORTE: PEQUENO PORTE

TIPO DE INSCRIÇÃO: NORMAL

ENDEREÇOS

ENDEREÇO ESTABELECIMENTO

TIPO DE: ZONA URBANA **USO DO IMÓVEL:** NORMAL
TIPO DE IMÓVEL: COMERCIAL **INSC. IMOBILIÁRIA:**
CIDADE/UF: SAO LUIS / MA **NÚMERO:** 07
ENDEREÇO: AV ESTE (UNIDADE 203) **CEP:** 65058182
COMPLEMENTO: **BAIRRO:** CIDADE OPERARIA
POVOADO: **ZONA RURAL:**
CCIR: **NIRF:**
DATUM REFERÊNCIA: **LATITUDE:**
LONGITUDE:

ENDEREÇO CORRESPONDÊNCIA

CIDADE/UF: SAO LUIS / MA **NÚMERO:** 07
ENDEREÇO: AV ESTE (UNIDADE 203) **CEP:** 65058182
COMPLEMENTO: **BAIRRO:** CIDADE OPERARIA

CONTATOS

TIPO DE CONTATO	DESCRIÇÃO
FAX	(98) 992441919
E-MAIL	etechconstrucoes89@gmail.com
TELEFONE	(98) 32479852
	etechconstrucoes89@gmail.com

chalo.

[Handwritten signature]

[Handwritten signature]

19/11/22

ATIVIDADES DESENVOLVIDAS**OBJETO SOCIAL**

null

Processo: 02070021/2023

Fls.: 1073

Rubrica: P

FORMA DE ATUAÇÃO

Estabelecimento Fixo

LISTA DE ATIVIDADES

CÓDIGO CNAE	DESCRIÇÃO	PRINCIPAL
233030100	FABRICACAO DE ESTRUTURAS PRE-MOLDADAS DE CONCRETO ARMADO,	
233030500	PREPARACAO DE MASSA DE CONCRETO E ARGAMASSA PARA	
251100000	FABRICACAO DE ESTRUTURAS METALICAS	
331471000	MANUTENCAO E REPARACAO DE MAQUINAS E EQUIPAMENTOS PARA USO	
331471700	MANUTENCAO E REPARACAO DE MAQUINAS E EQUIPAMENTOS DE	
331980000	MANUTENCAO E REPARACAO DE EQUIPAMENTOS E PRODUTOS NAO	
412040000	CONSTRUCAO DE EDIFICIOS	
421110100	CONSTRUCAO DE RODOVIAS E FERROVIAS	
421110200	PINTURA PARA SINALIZACAO EM PISTAS RODOVIARIAS E AEROPORTOS	
421380000	OBRAS DE URBANIZACAO - RUAS, PRACAS E CALCADAS	
429280100	MONTAGEM DE ESTRUTURAS METALICAS	
431180100	DEMOLICAO DE EDIFICIOS E OUTRAS ESTRUTURAS	
431180200	PREPARACAO DE CANTEIRO E LIMPEZA DE TERRENO	
431340000	OBRAS DE TERRAPLENAGEM	
431930000	SERVICOS DE PREPARACAO DO TERRENO NAO ESPECIFICADOS	
432150000	INSTALACAO E MANUTENCAO ELETRICA	
432230100	INSTALACOES HIDRAULICAS, SANITARIAS E DE GAS	
432230200	INSTALACAO E MANUTENCAO DE SISTEMAS CENTRAIS DE AR	
432910300	INSTALAÇÃO, MANUTENÇÃO E REPARAÇÃO DE ELEVADORES, ESCADAS E	
432910400	MONTAGEM E INSTALACAO DE SISTEMAS E EQUIPAMENTOS DE	
433040200	INSTALACAO DE PORTAS, JANELAS, TETOS, DIVISORIAS E ARMARIOS	
439160000	OBRAS DE FUNDACOES	
439910200	MONTAGEM E DESMONTAGEM DE ANDAIMES E OUTRAS ESTRUTURAS	
439919900	SERVICOS ESPECIALIZADOS PARA CONSTRUCAO NAO ESPECIFICADOS	
454120500	COMERCIO A VAREJO DE PECAS E ACESSORIOS PARA MOTOCICLETAS E	
454390000	MANUTENCAO E REPARACAO DE MOTOCICLETAS E MOTONETAS	
464270200	COMERCIO ATACADISTA DE ROUPAS E ACESSORIOS PARA USO	
465160100	COMERCIO ATACADISTA DE EQUIPAMENTOS DE INFORMATICA	
466210000	COMERCIO ATACADISTA DE MAQUINAS, EQUIPAMENTOS PARA	
467960400	COMERCIO ATACADISTA ESPECIALIZADO DE MATERIAIS DE CONSTRUCAO	
468429900	COMERCIO ATACADISTA DE OUTROS PRODUTOS QUIMICOS E	
474230000	COMERCIO VAREJISTA DE MATERIAL ELETRICO	
474409900	COMERCIO VAREJISTA DE MATERIAIS DE CONSTRUCAO EM GERAL	SIM
475390000	COMERCIO VAREJISTA ESPECIALIZADO DE ELETRODOMESTICOS E	
475470100	COMERCIO VAREJISTA DE MOVEIS	
475550100	COMERCIO VAREJISTA DE TECIDOS	
476360200	COMERCIO VAREJISTA DE ARTIGOS ESPORTIVOS	
478900500	COMERCIO VAREJISTA DE PRODUTOS SANEANTES DOMISSANITARIOS	
493020200	TRANSPORTE RODOVIARIO DE CARGA, EXCETO PRODUTOS PERIGOSOS E	
711200000	SERVICOS DE ENGENHARIA	
773220100	ALUGUEL DE MAQUINAS E EQUIPAMENTOS PARA CONSTRUCAO SEM	
802000100	ATIVIDADES DE MONITORAMENTO DE SISTEMAS DE SEGURANCA	
812900000	ATIVIDADES DE LIMPEZA NAO ESPECIFICADAS ANTERIORMENTE	
855030200	ATIVIDADES DE APOIO A EDUCACAO, EXCETO CAIXAS ESCOLARES	

→

delo. JTB P 20/172

Processo: 0202.004/2023
Els: 1074
Rubrica:

REPRESENTANTES E QSA

REPRESENTANTES DA EMPRESA

RESPONSABILIDADE	CPF/CNPJ	NOME/RAZÃO SOCIAL
Legal	07126114362	MAYANA JUNIA PEREIRA ALMEIDA
Contábil	NÃO DEFINIDO	NÃO DEFINIDO

QUADRO SOCIETÁRIO/INTEGRANTES

CPF/CNPJ	NOME	QUALIFICAÇÃO	PARTICIPAÇÃO
07126114362	MAYANA JUNIA PEREIRA ALMEIDA	SOCIO-ADMINISTRADOR	99%
24227331315	JOSE RIBAMAR DE SA ALMEIDA	SOCIO	1%

ÁREA/HORÁRIO FUNCIONAMENTO

IDENTIFICAÇÃO DO SOLO E DA ATIVIDADE

ÁREA FÍSICA OCUPADA: 0,00m² QUANTIDADE: 0

QUADRAS E CINEMAS

QUANTIDADE DE QUADRAS: 0
QUANTIDADE DE CINEMAS: 0

Local: SAO LUIS / MA , 23/02/2023

CPF/CNPJ: 23672082000116
Nome/Razão: ETECH CONSTRUCOES LTDA
Contribuinte

null
Servidor

Handwritten signatures and marks:
- Top signature: *Chello*
- Middle signature: *[Large stylized signature]*
- Right signature: *[Large stylized signature]*
- Bottom right: *201172*

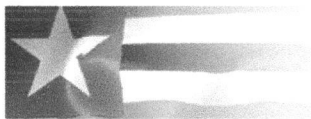

Estado do
Maranhão
SINTEGRA/ICMS
Consulta Pública do Cadastro do Estado do Maranhão

Processo:	20200212023
Fls.:	1079
Rubrica:	<i>[Handwritten Signature]</i>

Resultado da Consulta SINTEGRA/ICMS

IDENTIFICAÇÃO

CGC: 23.672.082/0001-16 **Inscrição Estadual:** 12.473516-9

Razão Social: ETECH CONSTRUCOES LTDA

Regime Apuração: NORMAL

ENDEREÇO

Logradouro: AVE ESTE (UNIDADE 203)

Número: 7 **Complemento:**

Bairro: CIDADE OPERARIA

Município: SAO LUIS **UF:** MA

CEP: 65058182 **DDD:** **Telefone:** 82131195

INFORMAÇÕES COMPLEMENTARES

CNAE Principal: 4744099 - COMÉRCIO VAREJISTA DE MATERIAIS DE CONSTRUÇÃO EM GERAL

CNAEs Secundários

Código	Descrição CNAE
4211102	PINTURA PARA SINALIZAÇÃO EM PISTAS RODOVIÁRIAS E AEROPORTOS
4213800	OBRAS DE URBANIZAÇÃO - RUAS, PRAÇAS E CALÇADAS
4292801	MONTAGEM DE ESTRUTURAS METÁLICAS
4311801	DEMOLIÇÃO DE EDIFÍCIOS E OUTRAS ESTRUTURAS
4311802	PREPARAÇÃO DE CANTEIRO E LIMPEZA DE TERRENO
4313400	OBRAS DE TERRAPLENAGEM
4319300	SERVIÇOS DE PREPARAÇÃO DO TERRENO NÃO ESPECIFICADOS ANTERIORMENTE
4321500	INSTALAÇÃO E MANUTENÇÃO ELÉTRICA
4322301	INSTALAÇÕES HIDRÁULICAS, SANITÁRIAS E DE GÁS
4322302	INSTALAÇÃO E MANUTENÇÃO DE SISTEMAS CENTRAIS DE AR CONDICIONADO, DE VENTILAÇÃO E REFRIGERAÇÃO
2330301	FABRICAÇÃO DE ESTRUTURAS PRÉ-MOLDADAS DE CONCRETO ARMADO, EM SÉRIE E SOB ENCOMENDA
4329103	INSTALAÇÃO, MANUTENÇÃO E REPARAÇÃO DE ELEVADORES, ESCADAS E ESTEIRAS ROLANTES.
4329104	MONTAGEM E INSTALAÇÃO DE SISTEMAS E EQUIPAMENTOS DE ILUMINAÇÃO E SINALIZAÇÃO EM VIAS PÚBLICAS, PORTOS E AEROPORTOS
4330402	INSTALAÇÃO DE PORTAS, JANELAS, TETOS, DIVISÓRIAS E ARMÁRIOS EMBUTIDOS DE QUALQUER MATERIAL
4391600	OBRAS DE FUNDAÇÕES
4399102	MONTAGEM E DESMONTAGEM DE ANDAIMES E OUTRAS ESTRUTURAS TEMPORÁRIAS
4399199	SERVIÇOS ESPECIALIZADOS PARA CONSTRUÇÃO NÃO ESPECIFICADOS ANTERIORMENTE
4541206	COMÉRCIO A VAREJO DE PEÇAS E ACESSÓRIOS NOVOS PARA MOTOCICLETAS E MOTONETAS
4543900	MANUTENÇÃO E REPARAÇÃO DE MOTOCICLETAS E MOTONETAS
4642702	COMÉRCIO ATACADISTA DE ROUPAS E ACESSÓRIOS PARA USO PROFISSIONAL E DE SEGURANÇA DO TRABALHO
4651601	COMÉRCIO ATACADISTA DE EQUIPAMENTOS DE INFORMÁTICA
2330305	PREPARAÇÃO DE MASSA DE CONCRETO E ARGAMASSA PARA CONSTRUÇÃO
4662100	COMÉRCIO ATACADISTA DE MÁQUINAS, EQUIPAMENTOS PARA TERRAPLENAGEM, MINERAÇÃO E CONSTRUÇÃO; PARTES E PEÇAS
4679604	COMÉRCIO ATACADISTA ESPECIALIZADO DE MATERIAIS DE CONSTRUÇÃO NÃO ESPECIFICADOS ANTERIORMENTE
4684299	COMÉRCIO ATACADISTA DE OUTROS PRODUTOS QUÍMICOS E PETROQUÍMICOS NÃO ESPECIFICADOS ANTERIORMENTE
4742300	COMÉRCIO VAREJISTA DE MATERIAL ELÉTRICO
4753900	COMÉRCIO VAREJISTA ESPECIALIZADO DE ELETRODOMÉSTICOS E EQUIPAMENTOS DE ÁUDIO E VÍDEO
4754701	COMÉRCIO VAREJISTA DE MÓVEIS
4755501	COMÉRCIO VAREJISTA DE TECIDOS
4763602	COMÉRCIO VAREJISTA DE ARTIGOS ESPORTIVOS
4789005	COMÉRCIO VAREJISTA DE PRODUTOS SANEANTES DOMISSANITÁRIOS
4930202	TRANSPORTE RODOVIÁRIO DE CARGA, EXCETO PRODUTOS PERIGOSOS E MUDANÇAS, INTERMUNICIPAL, INTERESTADUAL E INTERNACIONAL
2511000	FABRICAÇÃO DE ESTRUTURAS METÁLICAS
7112000	SERVIÇOS DE ENGENHARIA

[Handwritten Signature]

[Handwritten Signature]

CNAEs Secundários

Código	Descrição CNAE
7732201	ALUGUEL DE MÁQUINAS E EQUIPAMENTOS PARA CONSTRUÇÃO SEM OPERADOR, EXCETO ANDAIMES
8020001	ATIVIDADES DE MONITORAMENTO DE SISTEMAS DE SEGURANÇA ELETRÔNICO
8129000	ATIVIDADES DE LIMPEZA NÃO ESPECIFICADAS ANTERIORMENTE
8550302	ATIVIDADES DE APOIO À EDUCAÇÃO, EXCETO CAIXAS ESCOLARES
3314710	MANUTENÇÃO E REPARAÇÃO DE MÁQUINAS E EQUIPAMENTOS PARA USO GERAL NÃO ESPECIFICADOS ANTERIORMENTE
3314717	MANUTENÇÃO E REPARAÇÃO DE MÁQUINAS E EQUIPAMENTOS DE TERRAPLENAGEM, PAVIMENTAÇÃO E CONSTRUÇÃO, EXCETO TRATORES
3319800	MANUTENÇÃO E REPARAÇÃO DE EQUIPAMENTOS E PRODUTOS NÃO ESPECIFICADOS ANTERIORMENTE
4120400	CONSTRUÇÃO DE EDIFÍCIOS
4211101	CONSTRUÇÃO DE RODOVIAS E FERROVIAS

Processo:	02020021/2023
Fis.:	1076
Rubrica:	

Situação Cadastral Vigente: HABILITADO

Data desta Situação Cadastral: 01/03/2023

OBRIGAÇÕES

NFe a partir de 01/04/2010 - (4651601-4684299-4662100), 01/07/2010 - (2330305),
(CNAE's): 01/10/2010 - (4679604-4642702-2511000-2330301), 05/09/2016 -
(Devido emissão voluntária),

EDF a partir de: 25/08/2015, 01/01/2023,

CTE a partir de: 10/02/2021 - (VOLUNTÁRIO), 01/03/2012 - (OBRIGADO => SERVIÇO DE TRANSPORTE),

Observação: Os dados acima estão baseados em informações fornecidas pelo próprio contribuinte cadastrado. Não valem como certidão de sua efetiva existência de fato e de direito, não são oponíveis à Fazenda e nem excluem a responsabilidade tributária derivada de operações com ele ajustadas.

Data da Consulta: 17/03/2023

Número da Consulta:

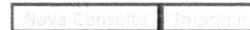

Elaborado pelo Sefaz - COFEC - 2005-2012

Handwritten signature

Large handwritten signature

Handwritten initials 'AG'

Handwritten mark



MINISTÉRIO DA FAZENDA
Secretaria da Receita Federal do Brasil
Procuradoria-Geral da Fazenda Nacional

Processo:	02.02002/2023
Fls.:	1077
Rubrica:	

**CERTIDÃO POSITIVA COM EFEITOS DE NEGATIVA DE DÉBITOS RELATIVOS AOS TRIBUTOS
FEDERAIS E À DÍVIDA ATIVA DA UNIÃO**

Nome: ETECH CONSTRUCOES LTDA
CNPJ: 23.672.082/0001-16

Ressalvado o direito de a Fazenda Nacional cobrar e inscrever quaisquer dívidas de responsabilidade do sujeito passivo acima identificado que vierem a ser apuradas, é certificado que:

1. constam débitos administrados pela Secretaria da Receita Federal do Brasil (RFB) com exigibilidade suspensa nos termos do art. 151 da Lei nº 5.172, de 25 de outubro de 1966 - Código Tributário Nacional (CTN), ou objeto de decisão judicial que determina sua desconsideração para fins de certificação da regularidade fiscal, ou ainda não vencidos; e
2. constam nos sistemas da Procuradoria-Geral da Fazenda Nacional (PGFN) débitos inscritos em Dívida Ativa da União (DAU) com exigibilidade suspensa nos termos do art. 151 do CTN, ou garantidos mediante bens ou direitos, ou com embargos da Fazenda Pública em processos de execução fiscal, ou objeto de decisão judicial que determina sua desconsideração para fins de certificação da regularidade fiscal.

Conforme disposto nos arts. 205 e 206 do CTN, este documento tem os mesmos efeitos da certidão negativa.

Esta certidão é válida para o estabelecimento matriz e suas filiais e, no caso de ente federativo, para todos os órgãos e fundos públicos da administração direta a ele vinculados. Refere-se à situação do sujeito passivo no âmbito da RFB e da PGFN e abrange inclusive as contribuições sociais previstas nas alíneas 'a' a 'd' do parágrafo único do art. 11 da Lei nº 8.212, de 24 de julho de 1991.

A aceitação desta certidão está condicionada à verificação de sua autenticidade na Internet, nos endereços <<http://rfb.gov.br>> ou <<http://www.pgfn.gov.br>>.

Certidão emitida gratuitamente com base na Portaria Conjunta RFB/PGFN nº 1.751, de 2/10/2014.
Emitida às 07:26:11 do dia 30/11/2022 <hora e data de Brasília>.
Válida até 29/05/2023.

Código de controle da certidão: **90BE.4558.BA7A.E3B9**
Qualquer rasura ou emenda invalidará este documento.

24/172



Processo:	02020021 2023
Fls.:	1078
Rubrica:	<i>[Handwritten Signature]</i>

GOVERNO DO ESTADO DO MARANHÃO
SECRETARIA DE ESTADO DA FAZENDA

CERTIDÃO NEGATIVA DE DÉBITO

Nº Certidão: 016396/23

Data da

01/02/2023 13:55:09

Inscrição Estadual: 124735169

CPF/CNPJ: 23672082000116

Razão Social: ETECH CONSTRUCOES LTDA

Endereço: AVE ESTE (UNIDADE 203), 7 CEP: 65058182 - CIDADE OPERARIA

Telefone: (98)82131195

Município: SAO LUIS

UF: MA

Certificamos que, após a realização das consultas procedidas no sistema desta Secretaria, substanciado pelos artigos 240 a 242, da lei nº 7.799, de 19/12/2002 e disposto no artigo 205 da lei nº 5.172, de 25 de outubro de 1966 (Código Tributário Nacional), não constam débitos relativos aos tributos estaduais, administrados por esta Secretaria, em nome do sujeito passivo acima identificado. Ressalvado, todavia, à Fazenda Pública Estadual o direito da cobrança de dívidas que venham a ser apuradas e não alcançadas pela decadência.

Validade da Certidão: 120 (cento e vinte) dias: 01/06/2023.

A autenticidade desta certidão deverá ser confirmada no endereço:

<http://portal.sefaz.ma.gov.br/>, clicando no item "Certidões" e em seguida em "Validação de Certidão Negativa de Débito".

CERTIDÃO EMITIDA GRATUITAMENTE.

Data Impressão: 17/03/2023 16:15:46

251172



Processo:	02020021 2023
Fls.:	3079
Rubrica:	4

GOVERNO DO ESTADO DO MARANHÃO
SECRETARIA DE ESTADO DA FAZENDA

CERTIDÃO NEGATIVA DE DÍVIDA ATIVA

Nº Certidão: 019245/23

Data da

17/03/2023 16:16:13

Inscrição Estadual: 124735169

CPF/CNPJ: 23672082000116

Razão Social: ETECH CONSTRUCOES LTDA

Endereço: AVE ESTE (UNIDADE 203), 7 CEP: 65058182 - CIDADE OPERARIA

Telefone: (98)82131195

Município: SAO LUIS

UF: MA

Certificamos que, após a realização das consultas procedidas no sistema desta Secretaria e na forma do disposto do artigo 156, da lei nº 2.231, de 29/12/1962, substanciado pelos artigos 240 a 242 da lei nº 7.799, de 19/12/2002, bem como prescreve o artigo 205 da lei nº 5.172, de 25 de outubro de 1966 (Código Tributário Nacional) não constam débitos inscritos na Dívida Ativa, em nome do sujeito passivo acima identificado.

Validade da Certidão: 120 (cento e vinte) dias: 15/07/2023.

A autenticidade desta certidão deverá ser confirmada no endereço:

<http://portal.sefaz.ma.gov.br/>, clicando no item "Certidões" e em seguida em "Validação de Certidão Negativa de Dívida Ativa".

CERTIDÃO EMITIDA GRATUITAMENTE.

Data Impressão: 17/03/2023 16:16:13

261172



PREFEITURA DE SAO LUÍS
SECRETARIA MUNICIPAL DA FAZENDA
CERTIDÃO NEGATIVA

Processo: 02020021 2023
Fls.: 1080
Rubrica: [assinatura]

Número da Certidão: 00007823502023

Validade: 28/07/2023

CERTIFICAMOS QUE ATÉ A PRESENTE DATA NÃO CONSTA DÉBITO FISCAL RELATIVO A PESSOA JURÍDICA, DESCRITA ABAIXO, RESERVA-SE O DIREITO DE A FAZENDA MUNICIPAL COBRAR DÍVIDAS POSTERIORMENTE COMPROVADAS, HIPÓTESE PREVISTA NOS ARTIGOS 80 E 146, DA LEI 6.289, DE 28/12/2017 DO CÓDIGO TRIBUTÁRIO MUNICIPAL.

DADOS DA PESSOA JURÍDICA	
CNPJ: 23.672.082/0001-16	Inscrição Municipal: 98228207
Razão Social: ETECH CONSTRUCOES LTDA	
ATIVIDADE ECONÔMICA PRINCIPAL	
474409900 - COMERCIO VAREJISTA DE MATERIAIS DE CONSTRUCAO EM GERAL	
ENDEREÇO DE LOCALIZACAO	
Logradouro: AVENIDA ESTE (UNIDADE 203)	
Número: 07	Complemento:
Bairro: CIDADE OPERARIA	
Município: SAO LUIS - MA	CEP: 65058182

A presente certidão, sem conter rasuras, tem sua eficácia até a data de validade acima informada, tendo sido lavrada em São Luís (MA), em 30 de março de 2023 às 13:05, sob o código de autenticidade nº F4C5D14527FFD51339771E61DFBA06DD.

A autenticidade desta certidão poderá ser confirmada na Internet, em <https://stm.semfaz.saoluis.ma.gov.br/validacaocertidao>.

"NÃO É VÁLIDA A CERTIDÃO QUE CONTIVER EMENDAS, RASURAS OU ENTRELINHAS."

271172

Processo:	0202021/2023
Fls.:	1081
Rubrica:	<i>[assinatura]</i>



INSTRUÇÃO NORMATIVA Nº. 004/2015-GS 25 DE NOVEMBRO DE 2015.

Institui cronograma para implantação da Certidão de Regularidade Fiscal Unificada como documento único para comprovação de regularidade fiscal perante este Município, ressalvados os casos previstos no art. 262 da Consolidação das Leis Tributárias do Município de São Luís.

O SECRETÁRIO MUNICIPAL DA FAZENDA, no uso de suas atribuições legais, e de conformidade com o artigo 3º, parágrafo único, inciso I, da Consolidação das Leis Tributárias do Município – CLTM, Decreto nº 33.144, de 28 de dezembro de 2007, e

CONSIDERANDO que o Município de São Luís, por intermédio da Secretaria Municipal de Fazenda, adquiriu novo sistema de administração tributária, em fase de implantação desde 01.06.2015 que, dentre demais benefícios, proporcionou a unificação do cadastro fiscal municipal (com integralização das informações oriundas do cadastro imobiliário e do cadastro mobiliário) para maior controle e monitoramento do passivo municipal;

CONSIDERANDO que em razão de referida implantação o Município de São Luís angariou meios suficientes para deixar de expedir certidões de regularidade que tenham por base unicamente os dados do cadastro mobiliário, denominada "**certidão negativa de dívida ativa relativa aos débitos de ISS e TLVF**";

CONSIDERANDO que na legislação federal e municipal não há qualquer previsão acerca da certidão específica anteriormente utilizada, mas tão somente a certidão de regularidade fiscal, cabendo a cada ente tributante definir as regras específicas sobre os documentos sob sua competência, sendo a certidão unificada já utilizada no âmbito

[Assinaturas manuscritas]
28/11/22

Processo:	02020021/2023
Fls.:	1082
Rubrica:	



PREFEITURA DE
SÃO LUÍS
CAPITAL DE TODOS OS MARANHENSES

de prazo para que os contribuintes se adequem ao novo modelo de certidão única de regularidade fiscal:

CONSIDERANDO a política de boa-fé que se tem como diretriz neste Município, que justifica os diálogos com as empresas contribuintes para implementação de medidas que auxiliem no incremento da arrecadação municipal, garantindo-se o desenvolvimento da economia ludovicense, com o consequente melhoramento nas áreas de competências fins deste ente:

CONSIDERANDO a necessidade de conciliação dos direitos esculpidos nos dispositivos do art. 5º, XXXIV, "b", art. 37, art. 170, art. 156, I e II da Constituição Federal, art. 205 e 123 do Código Tributário Nacional, art. 260 e ss. da Consolidação das Leis Tributárias do Município e demais legislação que rege a espécie

EXPEDE a seguinte Instrução Normativa, nos seguintes termos:

Art. 1º. Fica definido como termo final para implantação da **Certidão de Regularidade Fiscal Unificada Municipal**, como único documento hábil para comprovação de regularidade fiscal com este Ente, o dia **24 de março de 2016**.

Parágrafo Único – Ficam ressalvados os casos de certidões de regularidade previstos no art. 262 da Consolidação das Leis Tributárias do Município.

Art. 2º. Quando dos requerimentos para expedição de **Certidão de Regularidade Fiscal Unificada Municipal**, a consulta será feita pelo CNPJ/CPF do contribuinte, em relação aos débitos tributários constituídos e lançados no cadastro mobiliário e imobiliário, conjuntamente.

Art. 3º. Somente enquanto não exaurido o prazo previsto no Art. 1º, da presente Instrução, poderão ser expedidas certidões de regularidade fiscal específicas, com consultas direcionadas exclusivamente ao cadastro de débitos fiscais mobiliários.

Processo:	020202/2023
Fls.:	1083
Rubrica:	<i>[assinatura]</i>



federal e estadual, tal qual em demais municípios em que já se dispõe de tecnologia para controle de cadastro único;

CONSIDERANDO que a filosofia de integralização adotada auxilia na ação de saneamento do cadastro do Município de São Luís, que é prioritária no escopo de construção de um Cadastro Técnico Multifinalitário Municipal, a ser utilizado como ferramenta para a organização das informações referentes às residências, condomínios, infraestrutura, prédios, equipamentos e serviços públicos, bem como outras informações que atendam às necessidades de vários órgãos na gestão do município, passando-se a dispor, assim, de dados fidedignos da malha fundiária do município e de seus municípes, podendo-se atuar com mais eficácia e efetividade no planejamento e na execução das ações propostas;

CONSIDERANDO que a nova filosofia de integralização adotada auxilia igualmente na otimização dos mecanismos de arrecadação municipal, com vistas à cobrança baseada em uma política de justiça fiscal, com correção de dados referentes ao sujeito passivo e aos parâmetros que compõem a base de cálculo dos tributos, inclusive com implementação de providências para efetivação de recolhimento dos tributos decorrentes das transferências de imóveis e averbações de proprietários atuais dos imóveis;

CONSIDERANDO que, desde a adoção de referida medida, vários foram os requerimentos administrativos apresentados, com o fim de que a certidão específica de regularidade de débitos mobiliários pudesse ser expedida, diante dos diversos débitos imobiliários que passaram a impedir a comprovação de sua regularidade fiscal;

CONSIDERANDO o argumento exposto por esses contribuintes, de que não houve comunicação prévia acerca da alteração de filosofia da expedição das certidões de regularidade fiscal, estando habituados a fazer prova de regularidade fiscal por meio dos documentos anteriormente emitidos, o que vem lhes causando entraves para consecução de suas atividades;

CONSIDERANDO os termos do processo administrativo nº 31.539/2015, em que o Secretário Municipal de Governo manifestou-se favoravelmente ao pedido de concessão

[Assinaturas manuscritas]
30/1172

Processo: 0202009 2023
Fls.: 1084
Rubrica: 



Art. 4º. No caso das certidões expedidas nos termos do Art. 3º, da presente Instrução, sejam positivas, negativas ou positivas com efeitos de negativas, o prazo de validade não excederá o termo final do cronograma previsto no art. 1º desta Instrução.

Art. 5º. As certidões expedidas na forma do Art. 3º, da presente Instrução poderão ser disponibilizadas eletronicamente, por meio do portal de serviços da SEMFAZ.

Art. 6º. Esta Instrução Normativa entra em vigor na data de sua publicação.

Art. 7º. Revoga-se as disposições em contrário.

Art. 8º. Dê-se ciência à Secretaria Adjunta de Gestão Tributária e à Superintendência da Área de Informática, para imediata implementação e controle das regras da presente Instrução.

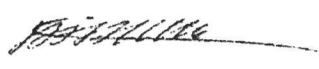

RAIMUNDO JOSÉ RODRIGUES DO NASCIMENTO
Secretário Municipal da Fazenda

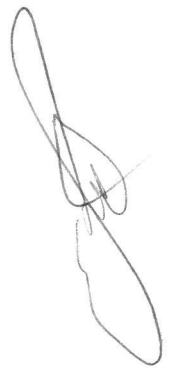

Voltar

Imprimir

Processo: 02020021 2023
Fls.: 1085
Rubrica: P

CAIXA
CAIXA ECONÔMICA FEDERAL

**Certificado de Regularidade
do FGTS - CRF**

Inscrição: 23.672.082/0001-16
Razão Social: ETECH CONSTRUCOES LTDA ME
Endereço: AV ESTE 07 UNIDADE 203 / CIDADE OPERARIA / SAO LUIS / MA / 65058-182

A Caixa Econômica Federal, no uso da atribuição que lhe confere o Art. 7, da Lei 8.036, de 11 de maio de 1990, certifica que, nesta data, a empresa acima identificada encontra-se em situação regular perante o Fundo de Garantia do Tempo de Serviço - FGTS.

O presente Certificado não servirá de prova contra cobrança de quaisquer débitos referentes a contribuições e/ou encargos devidos, decorrentes das obrigações com o FGTS.

Validade: 25/03/2023 a 23/04/2023

Certificação Número: 2023032500374638216937

Informação obtida em 29/03/2023 14:54:07

A utilização deste Certificado para os fins previstos em Lei esta condicionada a verificação de autenticidade no site da Caixa:
www.caixa.gov.br

PODER JUDICIÁRIO
JUSTIÇA DO TRABALHO

Processo:	0202001 2023
Fls.:	1086
Rubrica:	<i>[assinatura]</i>

CERTIDÃO NEGATIVA DE DÉBITOS TRABALHISTAS

Nome: ETECH CONSTRUCOES LTDA (MATRIZ E FILIAIS)

CNPJ: 23.672.082/0001-16

Certidão n°: 11476280/2023

Expedição: 17/03/2023, às 16:20:57

Validade: 13/09/2023 - 180 (cento e oitenta) dias, contados da data de sua expedição.

Certifica-se que **ETECH CONSTRUCOES LTDA (MATRIZ E FILIAIS)**, inscrito(a) no CNPJ sob o n° **23.672.082/0001-16**, **NÃO CONSTA** como inadimplente no Banco Nacional de Devedores Trabalhistas.

Certidão emitida com base nos arts. 642-A e 883-A da Consolidação das Leis do Trabalho, acrescentados pelas Leis ns.º 12.440/2011 e 13.467/2017, e no Ato 01/2022 da CGJT, de 21 de janeiro de 2022. Os dados constantes desta Certidão são de responsabilidade dos Tribunais do Trabalho.

No caso de pessoa jurídica, a Certidão atesta a empresa em relação a todos os seus estabelecimentos, agências ou filiais.

A aceitação desta certidão condiciona-se à verificação de sua autenticidade no portal do Tribunal Superior do Trabalho na Internet (<http://www.tst.jus.br>).

Certidão emitida gratuitamente.

INFORMAÇÃO IMPORTANTE

Do Banco Nacional de Devedores Trabalhistas constam os dados necessários à identificação das pessoas naturais e jurídicas inadimplentes perante a Justiça do Trabalho quanto às obrigações estabelecidas em sentença condenatória transitada em julgado ou em acordos judiciais trabalhistas, inclusive no concernente aos recolhimentos previdenciários, a honorários, a custas, a emolumentos ou a recolhimentos determinados em lei; ou decorrentes de execução de acordos firmados perante o Ministério Público do Trabalho, Comissão de Conciliação Prévia ou demais títulos que, por disposição legal, contiver força executiva.

*[assinatura]**[assinatura]**[assinatura]*



MINISTÉRIO DO TRABALHO E EMPREGO
SECRETARIA DE TRABALHO
COORDENAÇÃO-GERAL DE RECURSOS

Processo:	02200212023
Fls.:	1087
Rubrica:	

CERTIDÃO DE DÉBITOS TRABALHISTAS
NEGATIVA

EMPREGADOR: ETECH CONSTRUCOES LTDA

INSCRIÇÃO: 23.672.082/0001-16

DATA E HORA DA EMISSÃO: 17/03/2023, às 16:21:56, conforme horário oficial de Brasília

CERTIFICA-SE, de acordo com as informações registradas no sistema de Controle de Processos de Multas e Recursos que, nesta data, **NÃO CONSTAM** débitos decorrentes de autuações em face do empregador acima identificado.

1. Esta certidão abrange todos os estabelecimentos do empregador.
2. A presente certidão não modifica a situação do empregador que conste do cadastro previsto na Portaria Interministerial MTE/SDH n° 2, de 12 de maio de 2011, que disciplina o Cadastro de Empregadores que tenham submetido trabalhadores a condições análogas a de escravo.
3. Conforme artigo 103, § 2º da Portaria MTP n° 667/2021, a certidão ora instituída refletirá sempre a última situação ocorrida em cadastros administrativos pelo emitente, de modo que, havendo processos enviados à Procuradoria da Fazenda Nacional - PFN, quanto a estes, poderá ser obtida certidão específica perante aquele órgão, visando a demonstrar a situação atualizada dos mesmos.
4. Expedida com base na Portaria MTP n° 667, de 8 de novembro de 2021. Emitida gratuitamente.



Dados para conferência da autenticidade desta certidão:

Endereço: <https://eprocesso.sit.trabalho.gov.br/Certidao/Validar>

Código: WG3FEUCQAQ

A autenticidade também pode ser verificada a partir do QR Code ao lado.

[Handwritten signatures and marks]



CERTIFICADO
1020230092110165



Processo: 02020021 2023
Fls.: 1088
Rubrica:

PREFEITURA DE SÃO LUÍS
SECRETARIA MUNICIPAL DE FAZENDA

2023

ALVARÁ DE LICENÇA E FUNCIONAMENTO

FINALIDADE: FUNCIONAMENTO DE ESTABELECIMENTO

INSCRIÇÃO MUNICIPAL	CPF/CNPJ	NÚMERO DE CONTROLE
98228207	23.672.082/0001-16	92120232676816

RAZÃO SOCIAL

ETECH CONSTRUCOES LTDA

NOME FANTASIA

ETECH CONSTRUCOES LTDA - ME

LOCALIZAÇÃO

AV ESTE (UNIDADE 203) Nr: 07 Bairro: CIDADE OPERARIA CEP: 65058182,
-SAO LUIS-MA

INSCRIÇÃO IMOBILIÁRIA

CNAE Principal e Secundários

474409900 - COMERCIO VAREJISTA DE MATERIAIS DE CONSTRUCAO EM GERAL

RESTRICÇÕES

Este contribuinte está autorizado a desenvolver as atividades acima elencadas e firma compromisso, sob as penas da lei, de que conhece e atende os requisitos legais exigidos para funcionamento e exercício das atividades econômicas constantes do objeto social, no que respeita ao uso e ocupação do solo, as atividades domiciliares e restrições ao uso de espaços públicos, acessibilidade e de segurança sanitária, ambiental e de prevenção contra incêndios e pânico. O contribuinte reconhece que o não atendimento a estes requisitos acarretará a suspensão e a cassação subsequente do Alvará de Funcionamento, nos termos da legislação vigente.

NOTA: ESTE ALVARÁ DEVE SER AFIXADO EM LOCAL VISÍVEL E ACESSÍVEL À FISCALIZAÇÃO.

VALIDADE: 31/12/2023

CÓDIGO DE AUTENTICIDADE:

FA4635DE7C59563021310FF8D89D42EB

351172



Processo:	0202.0001/2023
Fls.:	1094
Rubrica:	<i>[assinatura]</i>

Ministério da Economia
Secretaria Especial de Desburocratização, Gestão e Governo Digital
Secretaria de Gestão

Sistema de Cadastramento Unificado de Fornecedores - SICAF

Certificado de Registro Cadastral - CRC

(Emissão conforme art. 17 da Instrução Normativa nº 03, de 26 abril de 2018)

CNPJ: 23.672.082/0001-16
Razão Social: ETECH CONSTRUCOES LTDA

Atividade Econômica Principal:

4744-0/99 - COMÉRCIO VAREJISTA DE MATERIAIS DE CONSTRUÇÃO EM GERAL

Endereço:

AVENIDA ESTE (UNIDADE 203), 07 - CIDADE OPERARIA - São Luís / Maranhão

Observações:

A veracidade das informações poderá ser verificada no endereço www.comprasgovernamentais.gov.br.
Este certificado não substitui os documentos enumerados nos artigos 28 a 31 da Lei nº 8.666, de 1993.

Emitido em: 17/03/2023 16:24

1 de 1

361172



Processo:	02020021 2023
Fls.:	1090
Rubrica:	P

Ministério da Economia
Secretaria Especial de Desburocratização, Gestão e Governo Digital
Secretaria de Gestão

Sistema de Cadastramento Unificado de Fornecedores - SICAF

Declaração

Declaramos para os fins previstos na Lei nº 8.666, de 1993, conforme documentação registrada no SICAF, que a situação do fornecedor no momento é a seguinte:

Dados do Fornecedor

CNPJ: 23.672.082/0001-16 DUNS®: 94*****96
Razão Social: ETECH CONSTRUCOES LTDA
Nome Fantasia: ETECH CONSTRUCOES LTDA - ME
Situação do Fornecedor: Credenciado Data de Vencimento do Cadastro: 20/12/2023
Natureza Jurídica: SOCIEDADE EMPRESÁRIA LIMITADA
MEI: Não
Porte da Empresa: Empresa de Pequeno

Ocorrências e Impedimentos

Ocorrência: Nada Consta
Impedimento de Licitar: Nada Consta

Níveis cadastrados:

I - Credenciamento

II - Habilitação Jurídica

III - Regularidade Fiscal e Trabalhista Federal

Receita Federal e PGFN Validade: 29/05/2023
FGTS Validade: 04/04/2023
Trabalhista (<http://www.tst.jus.br/certidao>) Validade: 22/08/2023

IV - Regularidade Fiscal Estadual/Distrital e Municipal

Receita Estadual/Distrital Validade: 01/06/2023
Receita Municipal Validade: 28/07/2023

VI - Qualificação Econômico-Financeira

Validade: 30/04/2023

Esta declaração é uma simples consulta e não tem efeito legal

Emitido em: 31/03/2023 10:07

CPF: 071.261.143-62 Nome: MAYANA JUNIA PEREIRA ALMEIDA

Ass: _____

1 de 1

331772

CERTIDÃO SIMPLIFICADA

Sistema Nacional de Registro de Empresas Mercantis - SINREM

Certificamos que as informações abaixo constam dos documentos arquivados nesta Junta Comercial e são vigentes na data da sua expedição.

Nome Empresarial: ETECH CONSTRUÇÕES LTDA			Protocolo: MAC2302498392			
Natureza Jurídica: Sociedade Empresária Limitada						
NIRE (Sede) 21200908496		CNPJ 23.672.082/0001-16		Data de Ato Constitutivo 27/10/1989	Início de Atividade 27/10/1989	
Endereço Completo Avenida ESTE (UNIDADE 203), Nº 07, CIDADE OPERARIA - São Luís/MA - CEP 65058-182						
Objeto Social COMERCIO VAREJISTA DE MATERIAIS DE CONSTRUCAO EM GERAL INSTALACAO MANUTENCAO E REPARACAO DE ELEVADORES ESCADAS E ESTEIRAS ROLANTES OBRAS DE URBANIZACAO RUAS PRACAS E CALCADAS CONSTRUCAO DE RODOVIAS E FERROVIAS PINTURA PARA SINALIZACAO EM PISTAS RODOVIARIAS E AEROPORTOS DEMOLICAO DE EDIFICIOS E OUTRAS ESTRUTURAS PREPARACAO DE CANTEIRO E LIMPEZA DE TERRENO OBRAS DE TERRAPLENAGEM SERVICOS DE PREPARACAO DO TERRENO NAO ESPECIFICADOS ANTERIORMENTE DRENAGEM DO SOLO DESTINADO A CONSTRUCAO INSTALACAO E MANUTENCAO ELETRICA INSTALACOES HIDRAULICAS SANITARIAS E DE GAS INSTALACAO E MANUTENCAO DE SISTEMAS CENTRAIS DE AR CONDICIONADO DE VENTILACAO E REFRIGERACAO MONTAGEM E INSTALACAO DE SISTEMAS E EQUIPAMENTOS DE ILUMINACAO E SINALIZACAO EM VIAS PUBLICAS PORTOS E AEROPORTOS OBRAS DE FUNDACOES MONTAGEM E DESMONTAGEM DE ANDAIMES E OUTRAS ESTRUTURAS TEMPORARIAS COMERCIO ATACADISTA DE OUTROS PRODUTOS QUIMICOS E PETROQUIMICOS NAO ESPECIFICADOS ANTERIORMENTE ALCOOL ETILICO SOLDA CAUSTICA E DERIVADOS CONSTRUCAO DE EDIFICIOS TRANSPORTE RODOVIARIO DE CARGA EXCETO PRODUTOS PERIGOSOS E MUDANCAS INTERMUNICIPAL INTERESTADUAL E INTERNACIONAL ATIVIDADES DE APOIO A EDUCACAO EXCETO CAIXAS ESCOLARES COMERCIO VAREJISTA DE TECIDOS ALUGUEL DE MAQUINAS E EQUIPAMENTOS PARA CONSTRUCAO SEM OPERADOR EXCETO ANDAIMES COMERCIO VAREJISTA DE PRODUTOS SANEANTES DOMISSANITARIOS Comércio varejista especializado de eletrodomésticos e equipamentos de áudio e vídeo Comércio varejista especializado de equipamentos e suprimentos de informática Comércio varejista de móveis Manutenção e reparação de equipamentos e produtos não especificados anteriormente (reparação de cordas, velames e lonas) Atividades de limpeza não especificadas anteriormente (atividades de limpeza e de tratamento de piscinas) Comércio a varejo de peças e acessórios para motocicletas e motonetas Manutenção e reparação de máquinas e equipamentos para uso geral não especificados anteriormente (manutenção e reparação de máquinas e equipamentos para embalar e ensacar) Fabricação de estruturas metálicas Montagem de estruturas metálicas Manutenção e reparação de motocicletas e motonetas Instalação de portas, janelas, tetos, divisórias e armários embutidos de qualquer material Serviços especializados para construção não especificados anteriormente (construção de fornos industriais) Fabricação de estruturas pré-moldadas de concreto armado, em série e sob encomenda Preparação de massa de concreto e argamassa para construção Comércio atacadista de máquinas, equipamentos para terraplenagem, mineração e construção; partes e peças Manutenção e reparação de máquinas e equipamentos de terraplenagem, pavimentação e construção, exceto tratores Comércio atacadista de roupas e acessórios para uso profissional e de segurança do trabalho Comércio atacadista especializado de materiais de construção não especificados anteriormente (comércio atacadista de especializado em materiais de construção não especificados anteriormente, tais como: cal, areia, pedra britada, tijolo, telhas, gesso e argila) Comércio atacadista de equipamentos de informática Serviços de engenharia Comércio varejista de material elétrico Atividades de monitoramento de sistemas de segurança eletrônico, Comércio varejista de artigos esportivos						
Capital Social R\$ 1.000.000,00 (um milhão reais)			Porte EPP (Empresa de Pequeno Porte)		Prazo de Duração Indeterminado	
Capital Integralizado R\$ 1.000.000,00 (um milhão reais)						
Dados do Sócio						
Nome MAYANA JUNIA PEREIRA ALMEIDA		CPF/CNPJ 071.261.143-62	Participação no capital R\$ 990.000,00	Espécie de sócio Sócio	Administrador S	Término do mandato Indeterminado
Nome JOSE RIBAMAR DE SA ALMEIDA		CPF/CNPJ 242.273.313-15	Participação no capital R\$ 10.000,00	Espécie de sócio Sócio	Administrador N	Término do mandato Indeterminado
Dados do Administrador Nome MAYANA JUNIA PEREIRA ALMEIDA			CPF 071.261.143-62	Término do mandato Indeterminado		
Último Arquivamento Data 04/07/2022		Número 20220817448	Ato/eventos 223 / 223 - BALANCO		Situação ATIVA Status SEM STATUS	

CERTIDÃO SIMPLIFICADA

Continuação

Sistema Nacional de Registro de Empresas Mercantis - SINREM

Certificamos que as informações abaixo constam dos documentos arquivados nesta Junta Comercial e são vigentes na data da sua expedição.

Nome Empresarial: ETECH CONSTRUÇÕES LTDA

Natureza Jurídica: Sociedade Empresária Limitada

Protocolo: MAC2302498392

Esta certidão foi emitida automaticamente em 16/02/2023, às 08:27:07 (horário de Brasília).

Se impressa, verificar sua autenticidade no <https://www.empresafacil.ma.gov.br>, com o código **5PAKAM1B**.



MAC2302498392

CARLOS ANDRÉ DE MORAES PEREIRA
Secretário(a) Geral



Processo: 0202004 2023
Fis.: 1093
Rubrica: *[assinatura]*

CERTIDÃO ESPECÍFICA

Sistema Nacional de Registro de Empresas Mercantis - SINREM

Certificamos que as informações abaixo constam dos documentos arquivados nesta Junta Comercial e são vigentes na data da sua expedição.

Certificamos que ETECH CONSTRUÇÕES LTDA encontra-se registrada nesta Junta Comercial, como segue:			Protocolo: MAC2302498555
NIRE 21200908496 CNPJ 23.672.082/0001-16		Situação ATIVA Status SEM STATUS	
Endereço Completo ESTE (UNIDADE 203), Nº 07, xxxxx, CIDADE OPERARIA - São Luís/MA - CEP 65058-182			
Arquivamentos Posteriores			
Ato	Número	Data	Descrição
223	20220817448	04/07/2022	BALANCO
223	20210966726	26/07/2021	BALANCO
223	20200371827	28/05/2020	BALANCO
223	20190365730	21/05/2019	BALANCO
307	20190367105	17/05/2019	REENQUADRAMENTO DE MICROEMPRESA COMO EMPRESA DE PEQUENO PORTE
310	20180706284	28/09/2018	OUTROS DOCUMENTOS DE INTERESSE DA EMPRESA / EMPRESARIO
002	20180407104	20/06/2018	CONSOLIDAÇÃO DE CONTRATO/ESTATUTO
002	20180407104	20/06/2018	ALTERAÇÃO DE DADOS (EXCETO NOME EMPRESARIAL)
310	20180389289	21/05/2018	OUTROS DOCUMENTOS DE INTERESSE DA EMPRESA / EMPRESARIO
223	20180287516	26/04/2018	BALANCO
002	20171286642	19/12/2017	CONSOLIDAÇÃO DE CONTRATO/ESTATUTO
002	20171286642	19/12/2017	ALTERAÇÃO DE DADOS (EXCETO NOME EMPRESARIAL)
223	20170887170	18/07/2017	BALANCO
002	20170400816	26/05/2017	ALTERAÇÃO DE DADOS (EXCETO NOME EMPRESARIAL)
12	20160844959	30/11/2016	ALTERAÇÃO DE DADOS (EXCETO NOME EMPRESARIAL)
002	20160056853	10/03/2016	ALTERAÇÃO DE DADOS (EXCETO NOME EMPRESARIAL)
223	20151377073	21/01/2016	BALANCO
315	20151206937	07/08/2015	ENQUADRAMENTO DE MICROEMPRESA
090	21200908496	07/08/2015	TRANSFORMAÇÃO
002	20151206910	07/08/2015	TRANSFORMAÇÃO
002	20150360100	09/07/2015	REATIVAÇÃO - ART. 60 LEI 8.934/94
002	20150360100	09/07/2015	ALTERAÇÃO DE DADOS (EXCETO NOME EMPRESARIAL)
904	001	16/12/2005	CANCELAMENTO - ART. 60, LEI 8.934/94
002	957/91	04/04/1991	ALTERAÇÃO DE DADOS (EXCETO NOME EMPRESARIAL)
080	21100579342	27/10/1989	INSCRIÇÃO

Esta certidão foi emitida automaticamente em 16/02/2023, às 08:27:57 (horário de Brasília).
Se impressa, verificar sua autenticidade no <https://www.empresafacil.ma.gov.br>, com o código **AGC2RHEJ**.



MAC2302498555

CARLOS ANDRÉ DE MORAES PEREIRA
Secretário(a) Geral

[Assinaturas manuscritas]

1 de 1

401172



Fig. 01 – Faixada da Empresa ETECH CONSTRUÇÕES



Fig. 02 – Faixada da Empresa ETECH CONSTRUÇÕES

ETECH CONSTRUÇÕES LTDA CNPJ: 23.672.082/0001-16
AVENIDA ESTE (UNIDADE 203) N°07, CIDADE OPERARIA, SÃO LUIS – MA Cep 65.058-182
FONE : 98 32479852 email: etechconstrucoes89@gmail.com

Com Fé Eu Vencerei Todas As Barreiras!

411172



Figura 03. Área Externa da Empresa Etech Construções



Figura 04. Área Externa da Empresa Etech Construções

ETECH CONSTRUÇÕES LTDA CNPJ: 23.672.082/0001-16
AVENIDA ESTE (UNIDADE 203) N°07, CIDADE OPERARIA, SÃO LUIS – MA Cep 65.058-182
FONE : 98 32479852 email: etechconstrucoes89@gmail.com

Com Fé Eu Vencerei Todas As Barreiras!

421172

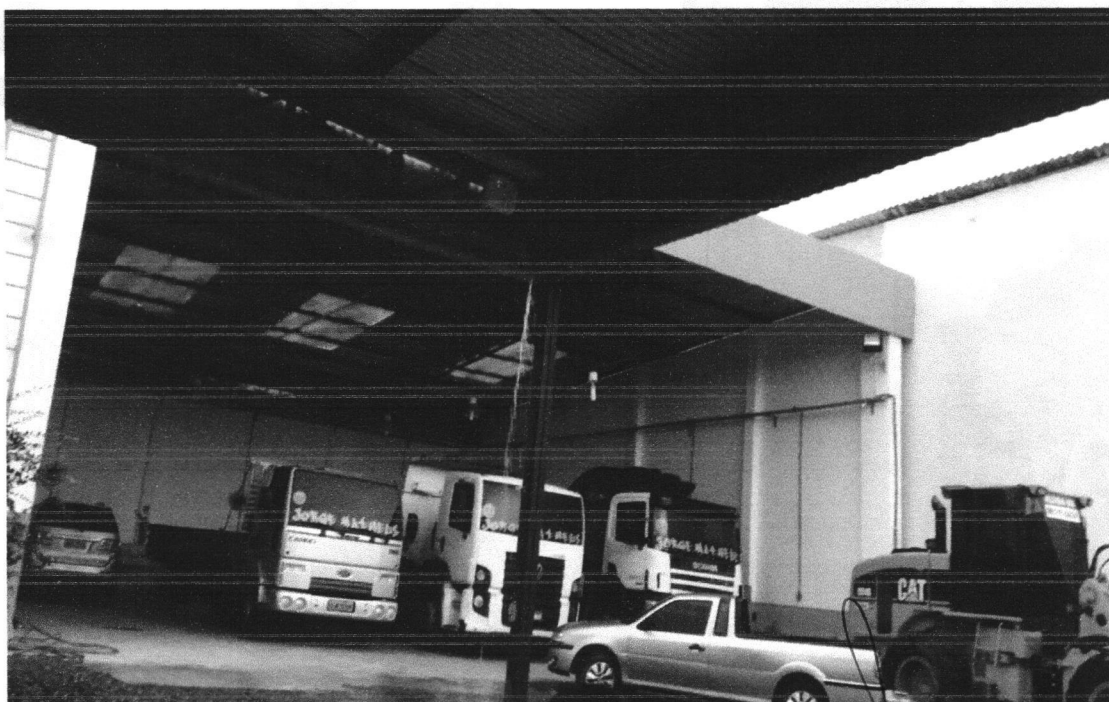

Figura. 05 – Área Interna recepção da Empresa Etech Construções



Figura. 06 – Escritório da Empresa Etech Construções

ETECH CONSTRUÇÕES LTDA CNPJ: 23.672.082/0001-16
AVENIDA ESTE (UNIDADE 203) N°07, CIDADE OPERARIA, SÃO LUIS – MA Cep 65.058-182
FONE : 98 32479852 email: etechconstrucoes89@gmail.com

[assinatura]
Com Fé Eu Vencerei Todas As Barreiras!

431172



Figura. 07 – Área interna controle de licitações da Empresa Etech Construções



Figura. 08 – Área técnica da Empresa Etech Construções

ETECH CONSTRUÇÕES LTDA CNPJ: 23.672.082/0001-16
AVENIDA ESTE (UNIDADE 203) N°07, CIDADE OPERARIA, SÃO LUIS – MA Cep 65.058-182
FONE : 98 32479852 email: etechconstrucoes89@gmail.com

[Handwritten Signature]
[Handwritten Signature]
Com Fé Eu Vencerei Todas As Barreiras!

44/172



CONSTRUCÇÕES & TRANSPORTES

Handwritten signature

Handwritten signatures and initials

451772

Processo:	0220212023
Fls.:	1099
Rubrica:	

QUALIFICAÇÃO TÉCNICA

[Handwritten signature]

[Large handwritten signature]

ETECH CONSTRUÇÕES LTDA CNPJ: 23.672.082/0001-16
AVENIDA ESTE (UNIDADE 203) N°07, CIDADE OPERARIA, SÃO LUIS – MA Cep 65.058-182
FONE : 98 3234-5278 email: etechconstrucoes89@gmail.com

Com Fé Eu Vencerei Todas As Barreiras

[Handwritten signature]
461172



CERTIDÃO DE REGISTRO E QUITAÇÃO
PESSOA JURIDICA
 Lei Federal Nº 5194 de 24 de Dezembro de 1966

CREA-MA

Nº 883128/2023
Emissão: 02/04/2023
Validade: 30/04/2023
Chave: 330yZ

Conselho Regional de Engenharia e Agronomia do Estado do Maranhão

Processo:	02020021 2023
Fis.:	1100
Rubrica:	<i>[assinatura]</i>

CERTIFICAMOS que a Empresa mencionada encontra-se registrada neste Conselho, nos Termos da Lei 5.194/66, conforme os dados impressos nesta certidão. CERTIFICAMOS, ainda, que até a presente data, a referida pessoa jurídica e seu(s) responsável(is) técnico(s) estão quites com suas anuidades e demais obrigações junto ao Conselho Regional de Engenharia e Agronomia do Maranhão - CREA-MA, estando habilitada a exercer suas atividades, circunscrita à(s) atribuição(ões) de seu(s) responsável(veis) técnico(s).

Interessado(a)

Empresa: ETECH CONSTRUCOES LTDA - ME
 CNPJ: 23.672.082/0001-16
 Registro: 0000013084
 Categoria: Matriz
 Capital Social: R\$ 1.000.000,00
 Data do Capital: 30/11/2016
 Faixa: 4

Objetivo Social: COMERCIO VAREJISTA DE MATERIAIS DE CONSTRUCAO EM GERAL; INSTALACAO MANUTENCAO E REPARACAO DE ELEVADORES ESCADAS E ESTEIRAS ROLANTES; OBRAS DE URBANIZACAO RUAS PRACAS E CALCADAS;CONSTRUCAO DE RODOVIAS E FERROVIAS; PINTURA PARA SINALIZACAO EM PISTAS RODOVIARIAS E AERPORTOS; DEMOLICAO DE EDIFICIOS E OUTRAS ESTRUTURAS; PREPARACAO DE CANTEIRO E LIMPEZA DE TERRENO; OBRAS DE TERRAPLENAGEM;SERVICOS DE PREPARACAO DO TERRENO NAO ESPECIFICADOS ANTERIORMENTE;DRENAGEM DO SOLO DESTINADO E CONSTRUCA;INSTALACAO E MANUTENCAO ELETRICA INSTALACOES HIDRAULICAS SANITARIAS E DEGAS;INSTALACAO E MANUTENCAO DE SISTEMAS CENTRAIS DE AR CONDICIONADO DE VENTILACAO E REFRIGERCAO;MONTAGEM E INSTALACAO DE SISTEMAS E EQUIPAMENTOS DE ILUMINACAO E SINALIZACAO EM VIAS PUBLICAS PORTOS E AEROPORTOS; OBRAS DE FUNDACOES MONTAGEM E DESMONTAGEM DE ANDAIMES E OUTRAS ESTRUTURAS TEMPORARIAS;COMERCIO ATACADISTA DE OUTROS PRODUTOS QUIMICOS E PETROQUIMICOS NAO ESPECIFICADOS ANTERIORMENTE ALCOOL ETILICO,SOLDA CAUSTICA E DERIVADOS; CONSTRUCAO DE EDIFICIOS;TRANSPORTE RODOVIARIODE CARGA EXCETO PRODUTOS PERIGOSOS E MUDANCAS INTERMUNICIPAL INTERESTADUAL E INTERNACIONAL; ATIVIDADES DE APOIO A EDUCACAO EXCETO CAIXAS ESCOLARES; COMERCIO VAREJISTA DE TECIDOS; ALUGUEL DE MAQUINAS E EQUIPAMENTOS PARA CONSTRUCAO SEM OPERADOREXCETO ANDAIMES; COMERCIO VAREJISTA DE PRODUTOS SANEANTES DOMISSIANITARIOS; COMERCIO VAREJISTA ESPECIALIZADO DE ELETRODOMESTICOS E EQUIPAMENTO DE AUDIO E VIDEO; COMERCIO VAREJISTA ESPECIALIZADO DE EQUIPAMENTOS E SUPRIMENTOS DE INFORMATICA;COMERCIO VAREJISTA DE MOVEIS; MANUTENCAO E REPARACAO DE EQUIPAMENTOS E PRODUTOS NAO ESPECIFICADOS ANTERIORMENTE (REPARACAO DE CORDAS, VEALAMES ELONAS) ATIVIDADES DE LIMPEZA NAO ESPECIFICADAS ANTERIORMENTE (ATIVIDADES DE LIMPEZA E DE TRATAMENTO DE PISCINAS); COMERCIO A VAREJO DE PECAS E CESSORIOS PARA MOTOCICLETAS E MOTONETAS;MANUTENCAO E REPARACAO DE MAQUINAS E EQUIPAMENTOS PARA USO GERAL NAO EPECIFICADOS ANTERIORMENTE (MANUTENCAO E REPARACAO DE MAQUINAS E EQUIPAMENTOS PARA EMBALA E ENSACAR);FABRICACAO DE ESTRUTURAS METALICAS;MONTAGEM DE ESTRUTURAS METALICAS;MAANUTENCAO E REPARACAO DE MOTOCICLETA E MOTONETAS;INSTALACAO DE PORTAS ,JANELAS,TETOS,DIVISORIAS E ARMARIOS EMBUTIDOS DE QUALQUER MATERIAL; SERVICOS ESPECIALIZADOS PARA CONSTRUCAO NAO ESPECIFICADOS ANTERIORMENTE (CONSTRUCAO DE FORNAS INDUSTRIAIS);FABRICACAO DE ESTRUTURAS PRE-MOLDADAS DE CONCRETO ARMADO,EM SERIE E SOB ENCOMENDA;PREPARACAO DE MASSA DE CONCRETO E ARGAMASSA PARA CONSTRUCAO; COMERCIO ATACADISTA DE MAQUINAS , EQUIPAMENTOS PARA CONSTRUCAO TERAPLENAGEM,MINERACAO E CONSTRUCA; PARTES E PECAS;MANUTENCAO E REPARACAO DE MAQUINAS E EQUIPAMENTOS DE TERAPLENAGEM,PAVIMENTACAO E CONSTRUCAO,EXCETO TRATORS;COMERCIO ATACADISTA DE ROUPAS E ACESSORIOS PARA USO PROFISSIONAL E DE SEGURANCA DO TRABALHO; COMERCIO ATACADISTA ESPECIALIZADO DE MATERIAIS DE CONSTRUCAO NAO ESPECIFICADOS ANTERIORMENTE (CMERCIO ATACADISTA DE ESPECIALIZADO EM MATERIAIS DE CONSTRUCAO NAO ESPECIFICADOS ANTERIORMENTE,TAIS COMO:CAL,PEDRA BRITADA;,TIJOLO,TELHAS, GESSO E ARGILA);COMERCIO ATACADISTA DE EQUIPAMENTOS DE INFORMATICA;SERVICOS DE ENGENHARIA;COMERCIO VAREISTA DE MATERIAL ELETRICO;ATIVIDADES DE MONITORAMENTO DE SISTEMAS DE SEGURANCA ELETRONICO INSTALACAO, MANUTENCAO E REPARACAO DE ELEVADORES,ESCADAS E ESTEIRAS ROLANTES,COMERCIO VAREJISTA DE ARTIGOS ESPORTIVOS.

Restrições Relativas ao Objetivo Social: EMPRESA HABILITADA PARA ATUAR SOMENTE NA ÁREA DA ENGENHARIA CIVIL, ENGENHARIA AGRONÔMICA, MECANICA E ELETRICA NO ÂMBITO DAS ATRIBUIÇÕES DE SEUS RESPONSÁVEIS TÉCNICOS.

Endereço Matriz: AVENIDA ESTE, 07, unidade 203, CIDADE OPERÁRIA, SÃO LUÍS, MA, 65058182

Tipo de Registro: Registro Definitivo de Empresa
Data Inicial: 09/12/2015
Data Final: Indefinido
Registro Regional: 0000013084EMMA

Descrição

CERTIDÃO DE REGISTRO E QUITAÇÃO PESSOA JURIDICA

Informações / Notas

- A capacidade técnico-profissional da empresa é comprovada pelo conjunto dos acervos técnicos dos profissionais constantes de seu quadro técnico.
- A certidão teve sua validade reduzida em virtude do vencimento do BOLETO de ANUIDADE em Aberto 8304513500. Data de vencimento do boleto: 30/04/2023
- Esta certidão perderá a validade, caso ocorra qualquer alteração posterior dos elementos cadastrais nela contidos

Última Anuidade Paga

Ano: 2022 (6/6)
 Parcelamento Ano: 2023

Quantidade de Parcelas Pagas: 1/6

[assinatura]





CERTIDÃO DE REGISTRO E QUITAÇÃO
PESSOA JURÍDICA
 Lei Federal Nº 5194 de 24 de Dezembro de 1966

CREA-MA

Nº 883128/2023
Emissão: 02/04/2023
Validade: 30/04/2023
Chave: 330yZ

Conselho Regional de Engenharia e Agronomia do Estado do Maranhão

Processo:	0202002/2023
Fls.:	1101
Rubrica:	<i>[assinatura]</i>

Autos de Infração

Nada consta

Responsáveis Técnicos

Profissional: LEONARDO BARROS DE OLIVEIRA

Registro: 1119444497

CPF: 051.***.***-85

Data Início: 26/11/2020

Data Fim: Indefinido

Data Fim de Contrato: Indefinido

Títulos do Profissional:

ENGENHEIRO MECÂNICO

Atribuição: ART. 12 DA RESOLUÇÃO 218, DE 29/06/73, DO CONFEA

ENGENHEIRO DE SEGURANCA DO TRABALHO

Atribuição: Artigo 4º da Resolução 359/91

Tipo de Responsabilidade: RESPONSABIL TÉCNICO

Profissional: LUIZ GUSTAVO CARVALHO VIEIRA

Registro: 1112861572

CPF: 029.***.***-24

Data Início: 09/12/2015

Data Fim: Indefinido

Data Fim de Contrato: Indefinido

Títulos do Profissional:

ENGENHEIRO CIVIL

Atribuição: ART. 7 DA RESOLUÇÃO 218, DE 29/06/73, DO CONFEA.

ENGENHEIRO DE SEGURANCA DO TRABALHO

Atribuição: Artigo 4º da Resolução 359/91

Tipo de Responsabilidade: RESPONSABIL TÉCNICO

Sócios

Sócio: JOSE RIBAMAR DE SA ALMEIDA

CPF: 242.***.***-15

Função: EMPRESARIO

Sócio: MAYANA JUNIA PEREIRA ALMEIDA

CPF: 071.***.***-62

Função: EMPRESARIA

[Assinaturas manuscritas]





**CERTIDÃO DE REGISTRO E QUITAÇÃO
PESSOA FÍSICA**
Lei Federal Nº 5194 de 24 de Dezembro de 1966

CREA-MA

Nº 883127/2023

Emissão: 02/04/2023

Validade: 30/04/2023

Chave: Cw7D0

Conselho Regional de Engenharia e Agronomia do Estado do Maranhão

Processo	020200212023
Fls.:	1102
Rubrica:	<i>[assinatura]</i>

CERTIFICAMOS que o profissional mencionado encontra-se registrado neste Conselho, nos termos da Lei 5.194/66, de 24/12/1966, conforme os dados acima. CERTIFICAMOS, ainda, face o estabelecimento nos artigos 68 e 69 da referida Lei, que o interessado não se encontra em débito com o CREA-MA.

Interessado(a)

Profissional: LUIZ GUSTAVO CARVALHO VIEIRA

Registro: 1112861572

CPF: 029.***.***-24

Tipo de Registro: Registro Definitivo de Profissional (DIPLOMADO NO PAÍS)

Data de registro: 03/02/2014

Título(s)

GRADUAÇÃO

ENGENHEIRO CIVIL

Atribuição: ART. 7 DA RESOLUÇÃO 218, DE 29/06/73, DO CONFEA.

Instituição de Ensino: ESCOLA DE ENGENHARIA KENNEDY - EEK

Data de Formação: 06/12/2000

PÓS - ENGENHARIA

ENGENHEIRO DE SEGURANCA DO TRABALHO

Atribuição: Artigo 4º da Resolução 359/91

Data de Formação: 18/10/2015

Descrição

CERTIDÃO DE REGISTRO E QUITAÇÃO PESSOA FÍSICA

Informações / Notas

- A certidão teve sua validade reduzida em virtude do vencimento do BOLETO de ANUIDADE em Aberto 8304513540. Data de vencimento do boleto: 30/04/2023
- A falsificação deste documento constitui-se em crime previsto no Código Penal Brasileiro, sujeitando o(a) autor(a) à respectiva ação penal.
- CERTIFICAMOS que caso ocorra(m) alteração(ões) no(s) elemento(s) contido(s) neste documento, esta Certidão perderá a sua validade para todos os efeitos.
- Esta certidão perderá a validade, caso ocorra qualquer alteração posterior dos elementos cadastrais nela contidos.
- Válido em todo território nacional.

Última Anuidade Paga

Ano: 2022 (6/6)

Parcelamento Ano: 2023

Quantidade de Parcelas Pagas: 1/6

Autos de Infração

Nada consta

Responsabilidades Técnicas

Empresa: ETECH CONSTRUCOES LTDA - ME

Registro: 0000013084

CNPJ: 23.672.082/0001-16

Data Inicio: 09/12/2015

Data Fim: Indefinido

Data Fim de Contrato: Indefinido

Tipo de Responsabilidade: RESPONSÁVEL TÉCNICO

[Assinaturas manuscritas]



CONTRATO DE PRESTAÇÃO DE SERVIÇOS 02/02/2021 2023

Fls.: 1103
Rubrica:

Pelo presente Contrato de Prestação de Serviços como Técnico da Pessoa Jurídica que entre se celebram, **ETECH CONSTRUÇÕES LTDA - EPP, CNPJ Nº 23.672.082/0001-16**, estabelecida na AV ESTE (UNIDADE 203) Nº 007 - CIDADE OPERÁRIA - CEP: 65.058-182/ SÃO LUÍS-MA, e do outro **Eng.º Civil LUIZ GUSTAVO VIEIRA, CREA Nº 1112861572**, e será regido pelas clausula abaixo descrita.

1ª - **CLÁUSULA** - O contrato será o responsável técnico pela empresa nos serviços ligados à sua área de acordo com suas atribuições

2ª - **CLÁUSULA** - A carga horária é de 10 (dez) horas semanais e o salário mensal equivalente a 06(seis) salários mínimos que hoje somam R\$ 5.736,00 (Cinco Mil e Setecentos e Trinta e Seis Reais), reajustado sempre junto ao salário mínimo.

3ª - **CLÁUSULA** - O contrato terá prazo indeterminado.

4ª - **CLÁUSULA** - Fica eleito o foro da comarca de São Luís - MA, para dirimir quaisquer dúvidas resultantes do presente contrato.

E, por estarem de acordo com todas as cláusulas e condições contratadas, assinam o presente contrato em 03(três) vias de igual teor e forma.

São Luís - MA, 15 de janeiro de 2020

Mayana Junia Pereira Almeida
ETECH CONSTRUÇÕES LTDA - EPP

Luiz Gustavo Carvalho Vieira
Luiz Gustavo Carvalho Vieira

Engº Civil 1112861572

ETECH CONSTRUÇÕES LTDA CNPJ: 23.672.082/0001-16
DA ESTE (UNIDADE 203) Nº07, CIDADE OPERARIA, SÃO LUÍS - MA Cep 65.058-182
FONE : 98 32479852 email: etechconstrucoes89@gmail.com

Com Fé Eu Vencerei Todas As Barreiras!

501172

2º Tabelionato de Notas de São Luís - MA
Rua Breves, 492 Centro - Tel: 3323-1810 - Email: cartorio2@tjma.jus.br - CNPJ: 02.314.780/0001-04

RECONHECIMENTO DE FIRMA
Poder Judiciário TJMA
MAYANA JUNIA PEREIRA ALMEIDA
Reconhecimento de firma por SEMELHANÇA São Luís (MA), 15/01/2020 12:55:29 Emol.: FERC: R\$ 16,00 Selo: REC/FIR02917789KQRBULDHV2818. Consulte a validade do selo: <https://selo.tjma.jus.br> ESCRIVENTE AUTORIZADA
EVANGELINA DE JESUS RIBEIRO

501172
Tabela de Tarifas
Tabela Interina: Rosalino Pinheiro Rodrigues
Tabelião Substituto: Juliano Patrício Vieira Colfimo

133 - Tabelionato de Notas de São Luís - MA - Fone: 3247-9852
Rua Breves, 492 Centro - São Luís - MA - CEP: 65.058-182

Reconheço a firma por AUTENTICIDADE de LUIZ GUSTAVO CARVALHO VIEIRA.

SONIA MARLEDO SOCORRO ROCHA PAIVA
Em Test. da verdade.
Escrevente Autorizado

Poder Judiciário - TJMA. Selo: REC/FIR0310134612CZ2PZJTSK484.
Data/Hora: 15/01/2020 14:05:29. Ato: 13.17.4. Parte(s): LUIZ GUSTAVO CARVALHO VIEIRA. Rec Firma: Autenticidade. Total: R\$ 16,00
Emolumentos: R\$ 15,50. FERC: R\$ 0,50. Consulte a validade deste selo em <https://selo.tjma.jus.br>

5º OFÍCIO DE NOTAS
SÃO LUIS-MA
VERSO EM BRANCO

5º OFÍCIO DE NOTAS
SÃO LUIS-MA
VERSO EM BRANCO



Certidão de Acervo Técnico - CAT
Resolução Nº 1025 de 30 de Outubro de 2009
Resolução Nº 218 de 29 de Junho de 1973

CREA-MA

CAT COM REGISTRO DE ATESTADO

797713/2018

Conselho Regional de Engenharia e Agronomia do Estado do Maranhão

Atividade concluída	2023
Processo:	1104
Fls.:	
Projeto:	

CERTIFICAMOS, em cumprimento ao disposto na Resolução nº 1.025, de 30 de outubro de 2009, do Confea, que consta dos assentamentos deste Conselho Regional de Engenharia e Agronomia do Estado do Maranhão - Crea-MA, o Acervo Técnico do profissional **LUIZ GUSTAVO CARVALHO VIEIRA** referente à(s) Anotação(ões) de Responsabilidade Técnica - ART abaixo discriminada(s):

Profissional: **LUIZ GUSTAVO CARVALHO VIEIRA**
Registro: **1112861572** RNP: **1112861572**
Título profissional: ENGENHEIRO CIVIL

Número da ART: **MA20180148547** Tipo de ART: REGISTRO DE ART FORA Registrada em: 11/01/2018 Baixada em: 23/03/2018
DE ÉPOCA - RES. 1050

Forma de registro: INICIAL Participação técnica: INDIVIDUAL
Empresa contratada: **E TECH CONSTRUCOES LTDA - ME**

Contratante: **E L DE SOUZA E CIA LTDA** CPF/CNPJ: **20.938.781/0001-77**
Endereço do contratante: AVENIDA AVENIDA DOS CURIÓS Nº: 37
Complemento: BAIRRO Bairro: VILA ESPARANÇA
Cidade: SÃO LUÍS UF: MA CEP: 65000000

Contrato: Celebrado em:
Valor do contrato: R\$ 1.250.000,00 Tipo de contratante: PESSOA JURIDICA DE DIREITO PRIVADO

Ação institucional: Outros
Endereço da obra/serviço: AVENIDA AVENIDA DOS CURIÓS Nº: 37
Complemento: BAIRRO Bairro: VILA ESPARANÇA
Cidade: SÃO LUÍS UF: MA CEP: 65000000

Data de início: 20/12/2015 Conclusão efetiva: 20/02/2017

Finalidade: SEM DEFINIÇÃO

Proprietário: E L DE SOUZA E CIA LTDA

CPF/CNPJ: 20.938.781/0001-77

Atividade Técnica: **1 - ATUACAO** ATIVIDADES DE A.R.T. -> #A0112 - EDIFICIOS DE MAT. MISTOS E ESPECIAIS P/ FINS COM. 53 - EXECUCAO 1708.00 metro quadrado;

Observações

CONSTRUÇÃO DE UM PRÉDIO PARA ESCRITÓRIO E COMÉRCIO, TOTALIZANDO EM 1708,00M2

Informações Complementares

CERTIFICAMOS, finalmente, que se encontra vinculado à presente Certidão de Acervo Técnico – CAT, o atestado contendo 11 folha(s), expedido pelo contratante da obra/serviço, a quem cabe a responsabilidade pela veracidade e exatidão das informações nele constantes.

Certidão de Acervo Técnico nº 797713/2018
04/04/2018, 10:36
ZWaWW

A Certidão de Acervo Técnico (CAT) à qual o atestado está vinculado constituirá prova da capacidade técnico-profissional da pessoa jurídica somente se o responsável técnico indicado estiver ou venha a ser integrado ao seu quadro técnico por meio de declaração entregue no momento da habilitação ou da entrega das propostas.

Certificamos que se encontra vinculado à presente CAT o atestado apresentado em cumprimento à Lei nº 8.666/93, expedido pela pessoa jurídica contratante, a quem cabe a responsabilidade pela veracidade e exatidão das informações nele constantes. É de responsabilidade deste Conselho a verificação da atividade profissional em conformidade com a Lei nº 5.194/66 e Resoluções do Conselho Federal de Engenharia e Agronomia - CONFEA.

Esta certidão perderá a validade, caso ocorra qualquer alteração posterior dos elementos cadastrais nela contidos.

Fica(m) Excluído(s), no entanto, o(s) serviço(s) cujas atribuições não competem ao(s) profissional(is) em questão.

A autenticidade desta Certidão pode ser verificada em: <https://crea-ma.sitac.com.br/publico/>, com a chave: ZWaWW

Conselho Regional de Engenharia e Agronomia do Estado do Maranhão

Rua 28 de Julho, nº 214, Centro, São Luís/MA

Tel: + 55 (98) 2106-8300 Fax: + 55 (98) 2106-8300 E-mail: faleconosco@creama.org.br



Impresso em: 05/04/2018, às 08:55.

51172

Processo: 0202002 2023
 Fls.: 1105
 Rubrica:



ATESTADO DE CAPACIDADE TÉCNICA

Atestamos para os devidos fins, que, Luiz Gustavo Carvalho Vieira, Engenheiro Civil RN 111286157-2, na Qualidade de Responsável Técnico da Empresa ETECH CONSTRUÇÕES LTDA. CNPJ Nº23.672.082/0001-16, executou dentro das normas e condições contratadas, Serviços de Construção de um Prédio para escritório e Comércio, de propriedade da Empresa E L DE SOUZA FILHO E CIA LTDA. CNPJ Nº20.938.781/0001-77, localizado na Av. dos Curúis, 37, Bairro Vila Esperança, no período de 20/12/2015 a 20/02/2017, conforme Especificações e Projetos. ART FORA DE ÉPOCA RES. 1050 Nº MA20180148547

ITEM	DESCRIÇÃO DOS SERVIÇOS	UNID.	QUANT.
1	SERVIÇOS PRELIMINARES		
1.1	Placa da obra -	M2	2,00
1.2	Instalação provisória de água	un	1,00
1.3	Instalação provisória de energia elétrica em baixa tensão	un	1,00
1.4	Instalações provisórias de esgoto	un	1,00
1.5	Barracões provisórios (depósito, escritório, vestiário e refeitório) com piso cimentado	M2	40,00
1.6	Locação da obra (execução de gabarito)	M2	1.708,00
1.7	Sondagem do terreno	m	170,00
1.8	Tapume de chapa de madeira compensada 6mm (35x2,00m, frente do terreno)	M2	55,00
2	MOVIMENTO DE TERRAS PARA FUNDAÇÕES		
2.1	Escavação e corte mecanizado	M3	3.840,00
2.2	Carga e transporte de material escavado DMT =2km	M3	3.840,00
2.3	Aterro apoiado em camadas de 0,20 m com material reaproveitado	M3	415,00
2.4	Escavação manual de valas em qualquer terreno exceto rocha até h=1,50 m	M3	185,22
2.5	Regularização e compactação do fundo de valas	M2	102,23
2.6	Reaterro apoiado de vaia com material da obra	M3	66,59
3	FUNDAÇÕES		
3.1	Estacas premoldadas em concreto (32 x 32)cm, fornecimento e cravação	M	1.036,80
3.2	Lastro de concreto magro (e=3,0 cm) - preparo mecânico	M2	1.651,92
3.3	Forma de madeira comum para Fundações - reaproveitamento 10X	M2	754,00
3.4	Armação aço CA-50 Diam 6,3 (1/4) à 12,5mm(1/2) -Fornecimento/corte perda de 10% / dobra / colocação	Kg	10.064,23
3.5	Armação de aço CA-60 Diam. 3,4 a 6,0mm-Fornecimento/corte perda de 10% / dobra / colocação	Kg	1.006,42
3.6	Concreto para Fundação fck=25MPa, incluindo preparo, lançamento, adensamento	M3	125,80
4	SUPERESTRUTURA		
4.1	Forma em chapa de madeira compensada plastificada- Pilares	M2	2.179,20
4.2	Armação aço CA-50 Diam 6,3 (1/4) à 12,5mm(1/2) -Fornecimento/corte perda de 10% / dobra / colocação	Kg	19.980,40
4.3	Armação de aço CA-60 Diam. 3,4 a 6,0mm-Fornecimento/corte perda de 10% / dobra / colocação.	Kg	3.632,00
4.4	Concreto Bombeado fck=25MPa, incluindo preparo, lançamento e adensamento.	M3	181,60
4.5	Fornecimento e montagem de Perfil metálico W 250 x 17,9	kg	3.544,20
4.6	Laje premoldada	M2	498,28
5	PAREDES E DIVISÓRIAS		
5.1	Alvenaria de vedação horizontal em tijolos cerâmicos Dimensões nominais 19x19x9, assentamento em argamassa no traço 1:2:8 (cimento, cal e areia) para parede externa	M2	3.257,32
5.2	Alvenaria estrutural em blocos de concreto tipo H, 19 x 19 x 39cm, com grouteamento em concreto FCK=25Mpa(Muro de contenção)	M2	332,64
5.3	Cobogó de concreto (elemento vazado) - (6x40x40cm) assentado com argamassa traço 1:4 (cimento, areia)	M2	108,10

Este documento encontra-se registrado no Conselho Regional de Engenharia e Agronomia do Estado do Maranhão, vinculado à Certidão nº 797713/2018, em 04/04/2018 em



Certidão nº 797713/2018
 05/04/2018, 08:55

Chave de Impressão: ZWwWw

O documento neste ato registrado foi emitido em 04/04/2018 e contém 6 folhas

Br-135 km 05 - Vila Esperança
 São Luis - Maranhão
 produtosmilevi@hotmail.com
 +55 98 99160-1460
 +55 98 99211-1450

521172

Processo: 02020021 2023
 Fls.: 1106
 Rubrica:



5.4 #	Divisoria de banheiros e sanitários em granito com espessura de 2cm polido assentado com argamassa traço 1 4	M2	16,34
5.5	Divisoria drywall	M2	382,86
6	ESQUADRIAS		
6.1	Porta de madeira lisa tipo embuia, incluso aduelas e ferragens	M2	22,40
6.2	Porta de abrir em vidro/ alumínio anodizado	M2	6,51
6.3	Porta em PVC, completa	M2	28,56
6.4	Porta de abrir em vidro temperado e =10mm	M2	8,10
6.5	Janela em vidro temperado e=8mm, com ferragens	M2	64,50
6.6	Janela em alumínio basculante tipo maxim ar	M2	5,26
6.7	Painel fixo em vidro temperado e=8mm	M2	24,18
6.8	Portão de ferro em chapa tipo buzios	M2	75,00
7	SISTEMAS DE COBERTURA		
7.1	Estrutura metálica para vão de 20m		
7.2	Telha Sanduiche com preenchimento em poliuretano metálica e=35mm	M2	1 734,00
7.3	Platibanda em telha metálica, inclusive estrutura	M2	1 734,00
7.4	Cumieira em perfil ondulado de aço zincado	M	51,00
7.5	Caixa em chapa metálica Nº 22 desenvolvimento de 120 cm	m	101,00
7.6	Rufo em chapa de aço galvanizado nr. 24, desenvolvimento 25 cm	M	65,34
7.7	Pingadeira (chapim) em concreto	M	37,00
8	IMPERMEABILIZAÇÃO		
8.1	Impermeabilização com tinta betuminosa em fundações, baldrame	M2	453,60
8.2	Impermeabilização de lajes e calhas com manta asfáltica e=3mm	M2	122,00
9	REVESTIMENTO		
9.1	Chapisco em paredes internas e externas traço 1,3 (cm/areia)	M2	6 514,64
9.2	Emboço para paredes internas espessura 2,0 cm, traço 1,6 (cm/areia)	M2	1 286,00
9.3	Reboco em paredes internas e externas 2,0cm, traço 1,6	M2	5 228,64
9.4	Revestimento cerâmico de paredes PEI IV - cerâmica 45 x 45 cm tipo gres	M2	945,00
9.5	Revestimento cerâmico tipo litofima 5 x 25cm	m2	125,90
9.6	Revestimento cerâmico de paredes PEI IV - cerâmica 10 x 10 cm - incl. rejunte	M2	216,00
9.7	Forro de gesso acartonado estruturado - montagem e instalação	M2	300,27
9.8	Forro em fibra mineral removível (1250x625x16mm) apoiado sobre perfil metálico "T" invertido 24mm	M2	474,02
9.9	Forro de PVC	m2	1 150,00
10	(PAVIMENTAÇÃO)		
10.1	Contrapiso e=5,0cm	M2	1 649,12
10.2	Camada regularizadora e=2,0cm	M2	474,02
10.3	Piso cimentado desempenado com acabamento liso e=3,0cm com junta plástica acabada 1,2m	M2	125,90
10.4	Piso porcelanato 60 x 60cm	M2	266,00
10.5	Piso cerâmico antiderrapante PEI V - 45 x 45	M2	208,02
10.6	Soleira em granito cinza andorinha, L=15cm, E=2cm	M	22,80
10.7	Passo em concreto desempenado com junta plástica a cada 1,20m, e=7cm	M2	120,00
10.8	Rampa de acesso em concreto não estrutural	M2	28,80
10.9	Piso em concreto fck=35Mpa e=15cm, incluindo tela soldada q=138, acabamento polido	M2	1 150,00
10.10	Pavimentação em blocos intertravado de concreto, e= 8,0cm, FCK 35MPa, assentados sobre colchão de areia	M2	1 601,38
10.11	Piso de alta resistencia tipo Korodur e=12mm	M2	1 150,00

Este documento encontra-se registrado no Conselho Regional de Engenharia e Agronomia do Estado do Maranhão, vinculado à Certidão nº 797713/2018, em 04/04/2018 emitida



Certidão nº 797713/2018
 05/04/2018, 08:55

Chave de Impressão: ZW/aWWW

O documento neste ato registrado foi emitido em 04/04/2018 e contém 6 folhas

Br-135 km 05 - Vila Esperança
 São Luis - Maranhão
 produtosmilevi@hotmail.com
 +55 98 99160-1460
 +55 98 99211-1450

Processo: 0202002/2023
 Fls.: 1107
 Rubrica:



10 12	Piso tátil de alerta em placas pré-moldadas - 5MPa	M2	45,00
10 13	Piso tátil direcional em placas pré-moldadas - 5MPa	M2	11,50
10 14	Meio-fio (guia) de concreto pré-moldado, rejuntado com argamassa, incluindo escavação e reaterro	M	25,00
10 15	Colchão de areia e=10cm	M3	160,00

11	PINTURA		
11 1	Emassamento de paredes internas com massa acrílica - 02 demãos	M2	5 228,64
11 2	Pintura em latex acrílico 02 demãos sobre paredes internas, externas	M2	5 228,64
11 3	Pintura em latex PVA 02 demãos sobre teto	M2	474,02
11 4	Pintura em esmalte sintético 02 demãos em esquadrias de madeira	M2	78,12
11 5	Pintura em esmalte sintético 02 demãos em esquadrias metálicas	M2	150,00
11 6	Pintura em estrutura metálica com primer epoxi	M2	1 734,00

12	INSTALAÇÃO HIDRÁULICA		
12 1	Pontos hidráulicos	un	36,00
12 2	Tubo PVC soldável Ø 25 mm, fornecimento e instalação	M	164,46
12 3	Tubo PVC soldável Ø 32 mm, fornecimento e instalação	M	125,00
12 4	Tubo PVC soldável Ø 50 mm, fornecimento e instalação	M	64,93
12 5	Registro esfera borboleta bruto PVC - 1/2" fornecimento e instalação	un	1,00
12 6	Registro bruto de gaveta 2", fornecimento e instalação	un	4,00
12 7	Registro bruto de gaveta 2 1/2" fornecimento e instalação	un	6,00
12 8	Registro de gaveta com canopia cromada 1/2", fornecimento e instalação	un	1,00
12 9	Registro de gaveta com canopia cromada 1", fornecimento e instalação	un	1,00
12 10	Registro de gaveta com canopia cromada 1 1/2", fornecimento e instalação	un	4,00
12 11	Registro de gaveta com canopia cromada 3/4", fornecimento e instalação	un	26,00
12 12	Registro de pressão com canopia cromada 3/4", fornecimento e instalação	un	10,00

13	DRENAGEM DE ÁGUAS PLUVIAIS		
13 1	Tubo de PVC Ø100mm, fornecimento e instalação	M	255,00
13 2	Joelho 45 - 100mm, fornecimento e instalação	un	14,00
13 3	Joelho 90 - 100mm, fornecimento e instalação	un	36,00
13 4	Té sanitário - 100 - 100mm, fornecimento e instalação	un	1,00
13 5	Ralo hemisférico (formato abacaxi) de ferro fundido. Ø100mm	un	12,00
13 6	Caixa de areia sem greiha 60x60cm	un	10,00

14	INSTALAÇÃO SANITÁRIA		
14 1	Pontos de esgoto sanitário	un	36,00
14 2	Tubo de PVC rígido 40mm, fornec e instalação	M	83,23
14 3	Tubo de PVC rígido 50mm, fornec e instalação	M	185,94
14 4	Tubo de PVC rígido 75mm, fornec e instalação	M	38,05
14 5	Tubo de PVC rígido 100mm, fornec e instalação	M	143,52
14 6	Tubo de PVC rígido 150mm, fornec e instalação	M	2,77
14 7	Bucha de redução PVC longa 50mm-40mm	un	22,00
14 8	Curva PVC 90° curta - 40mm - fornecimento e instalação	un	56,00
14 9	Joelho PVC 45° 100mm - fornecimento e instalação	un	8,00
14 10	Joelho PVC 45° 50mm - fornecimento e instalação	un	36,00
14 11	Joelho PVC 45° 40mm - fornecimento e instalação	un	27,00
14 12	Joelho PVC 90° 100mm - fornecimento e instalação	un	14,00
14 13	Joelho PVC 90° 75mm - fornecimento e instalação	un	29,00
14 14	Joelho PVC 90° 50mm - fornecimento e instalação	un	33,00

Este documento encontra-se registrado no Conselho Regional de Engenharia e Agronomia do Estado do Maranhão, vinculado à Certidão nº 797713/2018, em 04/04/2018 emita



Certidão nº 797713/2018
 05/04/2018, 08:55
 Chave de Impressão: ZWwWW

O documento neste ato registrado foi emitido em 04/04/2018 e contém 6 folhas

Br-135 km 05 - Vila Esperança
 São Luis - Maranhão
 produtosmilevi@hotmail.com
 +55 98 99160-1460
 +55 98 99211-1450

Handwritten signature

Handwritten signature

54/1172

Processo: 0202009 2023
 Fls.: 1108
 Rubrica:



14 15	Joelho PVC 90° 40mm - fornecimento e instalação	un	6,00
14 16	Joelho PVC 90 com anel para esgoto secundario - 40mm - 1 1/2" - fornecimento e instalação	un	37,00
14 17	Junção PVC simples 100mm-50mm - fornecimento e instalação	un	14,00
14 18	Junção PVC simples 100mm-100mm - fornecimento e instalação	un	8,00
14 19	Junção PVC simples 50mm-50mm - fornecimento e instalação	un	8,00
14 20	Tê PVC 45° - 40mm - fornecimento e instalação	un	1,00
14 21	Tê PVC 90° - 40mm - fornecimento e instalação	un	9,00
14 22	Tê PVC sanitario 100mm-50mm - fornecimento e instalação	un	4,00
14 23	Tê PVC sanitario 100mm-75mm - fornecimento e instalação	un	10,00
14 24	Tê PVC sanitario 50mm-50mm - fornecimento e instalação	un	15,00
14 25	Caixa sifonada 150x150x50mm	un	19,00
14 26	Caixa de gordura simples - CG 37cm	un	4,00
14 27	Caixa de inspeção 60x60cm	un	13,00
14 28	Caixa de inspeção modulada DN 30cm	un	1,00
14 29	Ralo sifonado PVC 100x100x40mm	un	18,00
14 30	Terminal de Ventilação 50mm	un	23,00
14 31	Sumidouro em alvenaria 2,40 x 2,40 m	un	1,00
14 32	Fossa séptica 2 30 x 2,30 m	un	1,00
15	LOUÇAS E METAIS		
15 1	Bacia Sanitária Vogue Plus, Linha Conforto com abertura, cor Branco Gelo, código P 51, DECA, ou equivalente p/ de descarga, com acessórios, bolsa de borracha para ligação, tubo pvc ligação - fornecimento e instalação	un	8,00
15 2	Bacia Sanitária Convencional, código Izy P 11, DECA, ou equivalente com acessórios- fornecimento e instalação	un	2,00
15 3	Cuba de Embutir Oval cor Branco Gelo, código L 37, DECA, ou equivalente, em bancada e complementos (válvula, sifão e engate flexível cromados), exceto torneira	un	6,00
15 4	Cuba industrial 50x40 profundidade 30 - HIDRONOX, ou equivalente, com sifão em metal cromado 1 1/2"x1 1/2" válvula em metal cromado tipo americana 3 1/2"x1 1/2" para pia - fornecimento e instalação	un	3,00
15 5	Cuba Inox Embutir 40x34x17cm, cuba 3, básica aço inoxidável, com válvula FRANKE, ou equivalente, com sifão em metal cromado 1 1/2"x1 1/2" válvula em metal cromado tipo americana 3 1/2"x1 1/2" para pia - fornecimento e instalação	un	9,00
15 6	Lavatório de canto suspenso com mesa, linha Izy código L101 17, DECA ou equivalente, com válvula, sifão e engate flexível cromados	un	10,00
15 7	Lavatório pequeno Ravena/Izy cor branco gelo, com coluna suspensa, código L915 DECA ou equivalente	un	3,00
15 8	Tanque Grande (40 L) cor Branco Gelo, código TQ 03, DECA, ou equivalente incluso torneira cromada	un	1,00
15 9	Chuveiro Maxi Ducha LORENZETTI, com Mangueira plástica/adesivador para duchas elétricas, código 8010-A LORENZETTI, ou equivalente	un	2,00
15 10	Assento Poliéster com abertura frontal Vogue Plus, Linha Conforto, cor Branco Gelo, código AP 52, DECA, ou equivalente	un	2,00
15 11	Assento plástico Izy, código AP 01, DECA	un	8,00
15 12	Papeleira Metálica Linha Izy, código 2020 C37, DECA ou equivalente	un	10,00
15 13	Ducha Higiênica com registro e derivação Izy, código 1984 C37 ACT CR, DECA, ou equivalente	un	2,00
15 14	Torneira elétrica LorenEasy, LORENZETTI ou equivalente	un	10,00
15 15	Torneira elétrica Forti Maxi, com mangueira plástica, código 79004, LORENZETTI ou equivalente	un	2,00
15 16	Torneira Acabamento para registro pequeno Linha Izy, código 4900 C37.PQ, DECA ou equivalente (para chuveiros), Decca ou equivalente	un	10,00
15 17	Torneira para cozinha de mesa bica móvel Izy, código 1167 C37, DECA, ou equivalente	un	12,00
15 18	Torneira de parede de uso geral para jardim ou tanque	un	11,00
15 19	Torneira para lavatório de mesa bica baixa Izy, código 1193 C37, Decca ou equivalente	un	12,00
15 20	Dispenser Saboneteira Linha Excellence, código 7009, Melhoramentos ou equivalente	un	12,00
15 21	Dispenser Toalha Linha Excellence, código 7007, Melhoramentos ou equivalente	un	12,00

Este documento encontra-se registrado no Conselho Regional de Engenharia e Agronomia do Estado do Maranhão, vinculado à Certidão nº 797713/2018, em 04/04/2018 emitida



Certidão nº 797713/2018
 05/04/2018, 08:55
 Chave de Impressão: ZWawWW

O documento neste ato registrado foi emitido em 04/04/2018 e contém 6 folhas

Br-135 km 05 - Vila Esperança
 São Luis - Maranhão
 produtosmilevi@hotmail.com
 +55 98 99160-1460
 +55 98 99211-1450

55/1172

Processo: 020209/2023
 Fis.: 1309
 Rubrica: P



18.2.7	Disjuntor tripolar termomagnético 125A	un	1,00
18.2.8	Disjuntor tripolar termomagnético 150A	un	1,00
18.2.9	Dispositivo de proteção contra surto - 175V - 40KA	un	4,00
18.2.10	Dispositivo de proteção contra surto - 275V - 40KA	un	22,00
18.2.11	Dispositivo de proteção contra surto - 275V - 80KA	un	4,00
18.3	ELETRODUTOS E ACESSÓRIOS		
18.3.1	Eletroduto PVC flexível corrugado reforçado, Ø20mm (DN 3/4"), inclusive conexões	M	758,80
18.3.2	Eletroduto PVC flexível corrugado reforçado, Ø25mm (DN 1"), inclusive conexões	M	12,10
18.3.3	Eletroduto PVC flexível corrugado reforçado, Ø32mm (DN 1 1/2"), inclusive conexões	M	187,50
18.3.4	Eletroduto PVC flexível corrugado reforçado, Ø50mm (DN 2"), inclusive conexões	M	6,60
18.3.5	Eletroduto PVC flexível corrugado reforçado, Ø75mm (DN 3"), inclusive conexões	M	55,20
18.3.6	Caixa de passagem 100x100x80mm aço pintada	M	16,00
18.3.7	Caixa PVC 4x2", fornecimento e instalação	M	118,00
18.3.8	Caixa PVC octogonal 3", fornecimento e instalação	M	134,00
18.4	CABOS E FIOS (CONDUTORES)		
18.4.1	Condutor de cobre unipolar, isolamento em PVC/70°C, camada de proteção em PVC, não propagador de chamas, classe de tensão 750V, encordoamento classe 5, flexível, com as seguintes seções nominais # 2,5mm	M	5.800,30
18.4.2	Condutor de cobre unipolar, isolamento em PVC/70°C, camada de proteção em PVC, não propagador de chamas, classe de tensão 750V, encordoamento classe 5, flexível, com a seguinte seção nominal #4 mm²	M	1.955,30
18.4.3	Condutor de cobre unipolar, isolamento em PVC/70°C, camada de proteção em PVC, não propagador de chamas, classe de tensão 750V, encordoamento classe 5, flexível, com a seguinte seção nominal #6 mm²	M	364,20
18.4.4	Condutor de cobre unipolar, isolamento em PVC/70°C, camada de proteção em PVC, não propagador de chamas, classe de tensão 750V, encordoamento classe 5, flexível, com a seguinte seção nominal #16 mm²	M	140,60
18.4.5	Condutor de cobre unipolar, isolamento em PVC/70°C, camada de proteção em PVC, não propagador de chamas, classe de tensão 750V, encordoamento classe 5, flexível, com a seguinte seção nominal #25 mm²	M	145,60
18.4.6	Condutor de cobre unipolar, isolamento em PVC/70°C, camada de proteção em PVC, não propagador de chamas, classe de tensão 750V, encordoamento classe 5, flexível, com a seguinte seção nominal #35 mm²	M	35,50
18.4.7	Condutor de cobre unipolar, isolamento em PVC/70°C, camada de proteção em PVC, não propagador de chamas, classe de tensão 750V, encordoamento classe 5, flexível, com a seguinte seção nominal #70 mm²	M	141,90
18.5	ELETROCALHAS		
18.5.1	Eletrocalha lisa tipo U 50x50mm com tampa, inclusive conexões	M	36,30
18.5.2	Eletrocalha lisa tipo U 100x50mm com tampa, inclusive conexões	M	58,00
18.5.3	Eletrocalha lisa tipo U 100x100mm com tampa, inclusive conexões	M	0,60
18.5.4	Suporte vertical eletrocalha 70x81mm	un	21,00
18.5.5	Suporte vertical eletrocalha 70x96mm	un	33,00
18.5.6	Tela plana perfurada 50mm	un	40,00
18.6	ILUMINAÇÃO E TOMADAS		
18.6.1	Tomada universal, 2P+T, 10A, cor branca, completa	un	49,00
18.6.2	Tomada universal, 2P+T, 20A, cor branca, completa	un	11,00
18.6.3	Interruptor simples 10 A, completa	un	1,00
18.6.4	Interruptor 1 tecla e tomada, completa	un	39,00
18.6.5	Luminária de sobrepor 2x36 completa	un	8,00
18.6.6	Luminárias embutir 2x16W completa	un	11,00
18.6.7	Luminárias embutir 2X36 completa	un	64,00

Este documento encontra-se registrado no Conselho Regional de Engenharia e Agronomia do Estado do Maranhão, vinculado à Certidão nº 797713/2018, em 04/04/2018 em



Certidão nº 797713/2018
 05/04/2018, 08:55

Chave de Impressão: ZWwWW

O documento neste ato registrado foi emitido em 04/04/2018 e contém 6 folhas

Br-135 km 05 - Vila Esperança
 São Luis - Maranhão
 produtosmilevi@hotmail.com
 +55 98 99160-1460
 +55 98 99211-1450

56172

Processo: 02020021/2018
 Fls.: 1110
 Rubrica: *[assinatura]*



Este documento encontra-se registrado no Conselho Regional de Engenharia e Agronomia do Estado do Maranhão, vinculado a Certidão nº 797713/2018, em 04/04/2018 emitida

18.6.8	Luminárias embutir 2X40 com aletas completa	un	26,00
18.6.9	Luminária de piso, com lâmpada vapor metálico 70W	un	9,00
18.6.10	Projetor com lâmpada de vapor metálico 150W	un	36,00
18.6.11	Arandelas de sobrepor com 1 lâmpada fluorescente compacta de 60W	un	8,00
19 SISTEMA DE PROTEÇÃO CONTRA DESCARGAS ATMOSFÉRICAS (SPDA)			
19.1	Para-raios tipo Franklin em aço inox 3 pontas em haste de 3 m x 1 1/2" tipo simples	M	3,00
19.2	Vergalhão CA - 25 # 10 mm ²	M	35,00
19.3	Conector mini-bar em bronze estanhado Tel-583	M	10,00
19.4	Parafuso fenda em aço inox 4,2 x 32mm e bucha de nylon	CJ	20,00
19.5	Presilha em latão	un	20,00
19.6	Caixa de equalização de potências 200x200mm em aço com barramento, espessura 6 mm	un	1,00
19.7	Escavação de vala para aterramento	M3	30,00
19.8	Haste tipo cooperweid 5/8" x 2,40m	un	10,00
19.9	Cordoalha de cobre nu 35 mm ²	M	250,00
19.10	Cordoalha de cobre nu 50 mm ²	M	200,00
19.11	Caixa de inspeção, PVC de 12" com tampa de ferro fundido, conforme detalhe no projeto	un	5,00
19.12	Conector de bronze para haste de 5/8" e cabo de 50 mm ²	un	10,00
20 SERVIÇOS COMPLEMENTARES GERAIS			
20.1	Conjunto de mastros para bandeiras em tubo ferro galvanizado telescópico (alt= 7m (3mx2" + 4mx1 1/2"))	un	3,00
20.2	Bancada em granito cinza andorinha - espessura 2cm, conforme projeto	M2	29,79
20.3	Prateleira, acabamentos em granito cinza andorinha - espessura 2cm, conforme projeto	M2	30,37
20.4	Prateleiras e escaninhos em mdf	M2	31,00
20.5	Peitoril em granito cinza, largura=17,00cm espessura variável e pingadeira	M	59,90
20.6	Execução de cerca elétrica com monitoramento	m	150,00
20.7	Execução de Moega para recebimento de grãos (3 x 12 x 6,5)m, piso de proteção em trilhos TR 68 (15 500,00 kg)	un	1,00
21 SERVIÇOS FINAIS			
21.1	Limpeza final da obra	M2	1 708,00

SÃO LUIS-MA, 22 DE JANEIRO DE 2018

[Assinatura]
 Deodécio Ribeiro da Silva Neto
 Eng.º Civil e Segurança do Trabalho
 CONFEA Nº 110181416-5
 CPF: 068.686.643-04

EDIVAN LIMA DE SOUZA FILHO
 CPF 837.045.743-68
 SÓCIO

3º TABELIONATO

3º TABELIONATO de NOTARIAS DE SÃO LUIS - MA
 Av. São Holandenses, lote 36, quadra 36, Shopping de Automóvel - Cidreira - São Luis - MA
 Tel.: 6011.3231.4812 - www.3tabela.com.br

Reconheço por SEMELHANÇA a(s) firma(s) de:
 [Assinatura] - EDIVAN LIMA DE SOUZA FILHO ...
 Emolumentos: 4,30
 Em test. da verdade
 São Luis - MA, 02/04/2018
 DENNIS DE LIMA SILVA
 ESCRIVENTE AUTORIZADO

Selo de Fiscalização
 Poder Judiciário
 Tribunal de Justiça
 do Maranhão
 Rec. de Registro
 de 02/04/2018

3

Br-135 km 05 - Vila Esperança
 São Luis - Maranhão
 produtosmilevi@hotmail.com
 +55 98 99160-1460
 +55 98 99211-1450

Certidão nº 797713/2018
 05/04/2018, 08:55

Chave de Impressão: ZWawWw

O documento neste ato registrado foi emitido em 04/04/2018 e contém 6 folhas

[Assinatura]
 57/1972

LAUDO DE EXECUÇÃO DE OBRA

Processo: 02020021/2013
 Fls.: 1111
 Rubrica: 

Atesto para os devidos fins, que, Luiz Gustavo Carvalho Vieira, Engenheiro Civil RN 111286157-2, na Qualidade de Responsável Técnico da Empresa ETECH CONSTRUÇÕES LTDA. CNPJ N°23.672.082/0001-16, executou dentro das normas e condições contratadas, Serviços de Construção de um Prédio para escritório e Comércio, de propriedade da Empresa E L DE SOUZA FILHO E CIA LTDA. CNPJ N°20.938.781/0001-77, localizado na Av. dos Curúis, 37, Bairro Vila Esperança, no período de 20/12/2015 a 20/02/2017, conforme Especificações, Projetos e descrição abaixo:

ITEM	DESCRIÇÃO DOS SERVIÇOS	UNID.	QUANT.
1	SERVIÇOS PRELIMINARES		
1.1	Placa da obra -	M2	2,00
1.2	Instalação provisória de água	un	1,00
1.3	Instalação provisória de energia elétrica em baixa tensão	un	1,00
1.4	Instalações provisórias de esgoto	un	1,00
1.5	Barracões provisórios (depósito, escritório, vestiário e refeitório) com piso cimentado	M2	40,00
1.6	Locação da obra (execução de gabarito)	M2	1 708,00
1.7	Sondagem do terreno	m	170,00
1.8	Tapume de chapa de madeira compensada, 6mm (35x2,00m, frente do terreno)	M2	55,00
2	MOVIMENTO DE TERRAS PARA FUNDAÇÕES		
2.1	Escavação e corte mecanizado	M3	3.840,00
2.2	Carga e transporte de material escavado DMT =2km	M3	3.840,00
2.3	Aterro aplicado em camadas de 0,20 m com material reaproveitado	M3	415,00
2.4	Escavação manual de valas em qualquer terreno exceto rocha até h=1,50 m	M3	185,22
2.5	Regularização e compactação do fundo de valas	M2	102,23
2.6	Reaterro aplicado de vala com material da obra	M3	66,59
3	FUNDAÇÕES		
3.1	Estacas premoldadas em concreto (32 x 32)cm, fornecimento e cravação	M	1.036,80
3.2	Lastro de concreto magro (e=3,0 cm) - preparo mecânico	M2	1.651,92
3.3	Forma de madeira comum para Fundações - reaproveitamento 10X	M2	754,00
3.4	Armação aço CA-50, Diam. 6,3 (1/4) à 12,5mm(1/2) -Fornecimento/corte perda de 10% / dobra / colocação.	Kg	10.064,23
3.5	Armação de aço CA-60 Diam. 3,4 a 6,0mm-Fornecimento/corte perda de 10% / dobra / colocação.	Kg	1.006,42
3.6	Concreto para Fundação fck=25MPa, incluindo preparo, lançamento, adensamento	M3	125,80
4	SUPERESTRUTURA		
4.1	Forma em chapa de madeira compensada plastificada- Pilares	M2	2 179,20
4.2	Armação aço CA-50, Diam. 6,3 (1/4) à 12,5mm(1/2) -Fornecimento/corte perda de 10% / dobra / colocação.	Kg	19 980,40
4.3	Armação de aço CA-60 Diam. 3,4 a 6,0mm-Fornecimento/corte perda de 10% / dobra / colocação	Kg	3 632,00
4.4	Concreto Bombeado fck=25MPa, incluindo preparo, lançamento e adensamento	M3	181,60
4.5	Fornecimento e montagem de Perfil metálico W 250 x 17,9	kg	3 544,20
4.6	Laje premoldada	M2	498,28
5	PAREDES E DIVISÓRIAS		
5.1	Alvenaria de vedação horizontal em tijolos cerâmicos Dimensões nominais: 19x19x9, assentamento em argamassa no traço 1:2:8 (cimento, cal e areia) para parede externa	M2	3 257,32
5.2	Alvenaria estrutural em blocos de concreto tipo H, 19 x 19 x 39cm, com groutamento em concreto FCK=25Mpa(Muro de contenção)	M2	332,64
5.3	Cobogô de concreto (elemento vazado) - (6x40x40cm) assentado com argamassa traço 1.4 (cimento, areia)	M2	108,10
5.4	Divisória de banheiros e sanitários em granito com espessura de 2cm polido assentado com argamassa traço 1.4	M2	16,34
5.5	Divisoria drywall	M2	382,86
6	ESQUADRIAS		
6.1	Porta de madeira lisa tipo embuia, incluso aduelas e ferragens	M2	22,40
6.2	Porta de abrir em vidro/ alumínio anodizado	M2	6,51
6.3	Porta em PVC, completa	M2	28,56
6.4	Porta de abrir em vidro temperado e =10mm	M2	8,10
6.5	Janela em vidro temperado e=8mm, com ferragens	M2	64,50
6.6	Janela em alumínio basculante tipo maxim ar	M2	5,26
6.7	Painel fixo em vidro temperado e=8mm	M2	24,18
6.8	Portão de ferro em chapa tipo buzios	M2	75,00
7	SISTEMAS DE COBERTURA		
7.1	Estrutura metálica para vão de 20m	M2	1.734,00
7.2	Telha Sanduiche com preenchimento em poliuretano metálica e=35mm	M2	1.734,00
7.3	Platibanda em telha metálica, inclusive estrutura	M2	175,90

Página 1 de 5

Este documento encontra-se registrado no Conselho Regional de Engenharia e Agronomia do Estado do Maranhão, vinculado à Certidão nº 797713/2018, em 04/04/2018 emitida



Certidão nº 797713/2018
05/04/2018, 08:55

Chave de impressão: ZWwWW

O documento neste ato registrado foi emitido em 04/04/2018 e contém 5 folhas

Conselho Regional de Engenharia e Agronomia do Estado do Maranhão

Rua 28 de Julho, nº 214, Centro, São Luís/MA

Tel: + 55 (98) 2106-8300 Fax: + 55 (98) 2106-8300 E-mail: faleconosco@creama.org.br

CREA-MA
Conselho Regional de Engenharia e Agronomia do Estado do Maranhão

Impresso em: 05/04/2018, às 08:55.

58/1972

Processo: 002001 2023
 Fls.: 1112
 Rubrica: 51,68

7.4	Cumieira em perfil ondulado de aço zincado	M	51,68
7.5	Calha em chapa metálica Nº 22 desenvolvimento de 120 cm	m	101,00
7.6	Rufo em chapa de aço galvanizado nr. 24, desenvolvimento 25 cm	M	65,34
7.7	Pingadeira (chapim) em concreto	M	37,00
8	IMPERMEABILIZAÇÃO		
8.1	Impermeabilização com tinta betuminosa em fundações, baldrames	M2	453,60
8.2	Impermeabilização de lajes e calhas com manta asfáltica e=3mm	M2	122,00
9	REVESTIMENTO		
9.1	Chapisco em paredes internas e externas traço 1 3 (cim/areia)	M2	6 514,64
9.2	Emboço para paredes internas espessura 2,0 cm, traço 1:6 (cim/areia)	M2	1 286,00
9.3	Reboco em paredes internas e externas 2,0cm, traço 1:6	M2	5 228,64
9.4	Revestimento cerâmico de paredes PEI IV - cerâmica 45 x 45 cm tipo gres	M2	945,00
9.5	Revestimento cerâmico tipo litofima 5 x 25cm	m2	125,90
9.6	Revestimento cerâmico de paredes PEI IV - cerâmica 10 x 10 cm - incl. rejunte	M2	216,00
9.7	Forro de gesso acartonado estruturado - montagem e instalação	M2	300,27
9.8	Forro em fibra mineral removível (1250x625x16mm) apoiado sobre perfil metálico "T" invertido 24mm	M2	474,02
9.9	Forro de PVC	m2	1 150,00
10	(PAVIMENTAÇÃO)		
10.1	Contrapiso e=5,0cm	M2	1 649,12
10.2	Camada regularizadora e=2,0cm	M2	474,02
10.3	Piso cimentado desempenado com acabamento liso e=3,0cm com junta plástica acabada 1,2m	M2	125,90
10.4	Piso porcelanato 60 x 60cm	M2	266,00
10.5	Piso cerâmico antiderrapante PEI V - 45 x 45	M2	208,02
10.6	Soleira em granito cinza andorinha, L=15cm, E=2cm	M	22,80
10.7	Passoio em concreto desempenado com junta plástica a cada 1,20m, e=7cm	M2	120,00
10.8	Rampa de acesso em concreto não estrutural	M2	28,80
10.9	Piso em concreto fck=35Mpa e=15cm, incluindo tela soldada q=138, acabamento polido	M2	1 150,00
10.10	Pavimentação em blocos intertravado de concreto, e= 8,0cm, FCK 35MPa, assentados sobre colchão de areia	M2	1 601,38
10.11	Piso de alta resistência tipo Korodur e=12mm	M2	1 150,00
10.12	Piso tátil de alerta em placas pré-moldadas - 5MPa	M2	45,00
10.13	Piso tátil direcional em placas pré-moldadas - 5MPa	M2	11,50
10.14	Meio-fio (guia) de concreto pré-moldado, rejuntado com argamassa, incluindo escavação e reaterro	M	25,00
10.15	Colchão de areia e=10cm	M3	160,00
10.16	Grama batatais em placas	M2	52,00
11	PINTURA		
11.1	Emassamento de paredes internas com massa acrílica - 02 demãos	M2	5 228,64
11.2	Pintura em latex acrílico 02 demãos sobre paredes internas, externas	M2	5 228,64
11.3	Pintura em latex PVA 02 demãos sobre teto	M2	474,02
11.4	Pintura em esmalte sintético 02 demãos em esquadrias de madeira	M2	78,12
11.5	Pintura em esmalte sintético 02 demãos em esquadrias metálicas	M2	150,00
11.6	Pintura em estrutura metálica com primer epoxi	M2	1 734,00
12	INSTALAÇÃO HIDRÁULICA		
12.1	Pontos hidráulicos	un	36,00
12.2	Tubo PVC soldável Ø 25 mm, fornecimento e instalação	M	164,46
12.3	Tubo PVC soldável Ø 32 mm, fornecimento e instalação	M	125,00
12.4	Tubo PVC soldável Ø 50 mm, fornecimento e instalação	M	64,93
12.5	Registro esfera borboleta bruto PVC - 1/2", fornecimento e instalação	un	1,00
12.6	Registro bruto de gaveta 2", fornecimento e instalação	un	4,00
12.7	Registro bruto de gaveta 2 1/2", fornecimento e instalação	un	6,00
12.8	Registro de gaveta com canopla cromada 1/2", fornecimento e instalação	un	1,00
12.9	Registro de gaveta com canopla cromada 1", fornecimento e instalação	un	1,00
12.10	Registro de gaveta com canopla cromada 1 1/2", fornecimento e instalação	un	4,00
12.11	Registro de gaveta com canopla cromada 3/4", fornecimento e instalação	un	26,00
12.12	Registro de pressão com canopla cromada 3/4", fornecimento e instalação	un	10,00
13	DRENAGEM DE ÁGUAS PLUVIAIS		
13.1	Tubo de PVC Ø100mm, fornecimento e instalação	M	255,00
13.2	Joelho 45 - 100mm, fornecimento e instalação	un	14,00
13.3	Joelho 90 - 100mm, fornecimento e instalação	un	36,00
13.4	Tê sanitário - 100 - 100mm, fornecimento e instalação	un	1,00
13.5	Ralo hemisférico (formato abacaxi) de ferro fundido, Ø100mm	un	12,00
13.6	Caixa de areia sem grelha 60x60cm	un	10,00
14	INSTALAÇÃO SANITÁRIA		

Este documento encontra-se registrado no Conselho Regional de Engenharia e Agronomia do Estado do Maranhão, vinculado à Certidão nº 797713/2018, em 04/04/2018 em



Certidão nº 797713/2018
 05/04/2018, 08:55
 Chave de Impressão: ZWwWw

O documento neste ato registrado foi emitido em 04/04/2018 e contém 5 folhas

Chello

[Handwritten signatures]

591972

Processo: 0220021/2023
 Fls.: 113
 Rubrica: *[assinatura]*

14.1	Pontos de esgoto sanitário	un	36,00
14.2	Tubo de PVC rígido 40mm, fornec. e instalação	M	83,23
14.3	Tubo de PVC rígido 50mm, fornec. e instalação	M	185,94
14.4	Tubo de PVC rígido 75mm, fornec. e instalação	M	38,05
14.5	Tubo de PVC rígido 100mm, fornec. e instalação	M	143,52
14.6	Tubo de PVC rígido 150mm, fornec. e instalação	M	2,77
14.7	Bucha de redução PVC longa 50mm-40mm	un	22,00
14.8	Curva PVC 90° curta - 40mm - fornecimento e instalação	un	56,00
14.9	Joelho PVC 45° 100mm - fornecimento e instalação	un	8,00
14.10	Joelho PVC 45° 50mm - fornecimento e instalação	un	36,00
14.11	Joelho PVC 45° 40mm - fornecimento e instalação	un	27,00
14.12	Joelho PVC 90° 100mm - fornecimento e instalação	un	14,00
14.13	Joelho PVC 90° 75mm - fornecimento e instalação	un	29,00
14.14	Joelho PVC 90° 50mm - fornecimento e instalação	un	33,00
14.15	Joelho PVC 90° 40mm - fornecimento e instalação	un	6,00
14.16	Joelho PVC 90 com anel para esgoto secundario - 40mm - 1 1/2" - fornecimento e instalação	un	37,00
14.17	Junção PVC simples 100mm-50mm - fornecimento e instalação	un	14,00
14.18	Junção PVC simples 100mm-100mm - fornecimento e instalação	un	8,00
14.19	Junção PVC simples 50mm-50mm - fornecimento e instalação	un	8,00
14.20	Tê PVC 45° - 40mm - fornecimento e instalação	un	1,00
14.21	Tê PVC 90° - 40mm - fornecimento e instalação	un	9,00
14.22	Tê PVC sanitario 100mm-50mm - fornecimento e instalação	un	4,00
14.23	Tê PVC sanitario 100mm-75mm - fornecimento e instalação	un	10,00
14.24	Tê PVC sanitario 50mm-50mm - fornecimento e instalação	un	15,00
14.25	Caixa sifonada 150x150x50mm	un	19,00
14.26	Caixa de gordura simples - CG 37cm	un	4,00
14.27	Caixa de inspeção 60x60cm	un	13,00
14.28	Caixa de inspeção modulada DN 30cm	un	1,00
14.29	Ralo sifonado, PVC 100x100x40mm	un	18,00
14.30	Terminal de Ventilação 50mm	un	23,00
14.31	Sumidouro em alvenaria 2,40 x 2,40 m	un	1,00
14.32	Fossa séptica 2,30 x 2,30 m	un	1,00
15	LOUÇAS E METAIS		
15.1	Bacia Sanitária Vogue Plus, Linha Conforto com abertura, cor Branco Gelo, código P 51, DECA, ou equivalente p/ de descarga, com acessórios, bolsa de borracha para ligação, tubo pvc ligação - fornecimento e instalação	un	8,00
15.2	Bacia Sanitária Convencional, código Izy P.11, DECA, ou equivalente com acessórios- fornecimento e instalação	un	2,00
15.3	Cuba de Embutir Oval cor Branco Gelo, código L 37, DECA, ou equivalente, em bancada e complementos (válvula, sifão e engate flexível cromados), exceto torneira	un	6,00
15.4	Cuba industrial 50x40 profundidade 30 - HIDRONOX, ou equivalente, com sifão em metal cromado 1 1/2x1 1/2", válvula em metal cromado tipo americana 3 1/2"x1 1/2" para pia - fornecimento e instalação	un	3,00
15.5	Cuba Inox Embutir 40x34x17cm, cuba 3, básica aço inoxidável, com válvula, FRANKE, ou equivalente, com sifão em metal cromado 1 1/2x1 1/2", válvula em metal cromado tipo americana 3 1/2"x1 1/2" para pia - fornecimento e instalação	un	9,00
15.6	Lavatório de canto suspenso com mesa, linha Izy código L101.17, DECA ou equivalente, com válvula, sifão e engate flexível cromados	un	10,00
15.7	Lavatório pequeno Ravena/Izy cor branco gelo, com coluna suspensa, código L915 DECA ou equivalente	un	3,00
15.8	Tanque Grande (40 L) cor Branco Gelo, código TQ 03, DECA, ou equivalente incluso torneira cromada	un	1,00
15.9	Chuveiro Maxi Ducha, LORENZETTI, com Mangueira plástica/desviador para duchas elétricas, código 8010-A, LORENZETTI, ou equivalente	un	2,00
15.10	Assento Poliéster com abertura frontal Vogue Plus, Linha Conforto, cor Branco Gelo, código AP 52, DECA, ou equivalente	un	2,00
15.11	Assento plástico Izy, código AP 01, DECA	un	8,00
15.12	Papeleira Metálica Linha Izy, código 2020.C37, DECA ou equivalente	un	10,00
15.13	Ducha Higiênica com registro e derivação Izy, código 1984.C37, ACT.CR, DECA, ou equivalente	un	2,00
15.14	Torneira elétrica LorenEasy, LORENZETTI ou equivalente	un	10,00
15.15	Torneira elétrica Fortti Maxi, com mangueira plástica, código 79004, LORENZETTI ou equivalente	un	2,00
15.16	Torneira Acabamento para registro pequeno Linha Izy, código: 4900 C37 PQ, DECA ou equivalente (para chuveiros), Decca ou equivalente	un	10,00
15.17	Torneira para cozinha de mesa bica móvel Izy, código 1167 C37, DECA, ou equivalente	un	12,00
15.18	Torneira de parede de uso geral para jardim ou tanque	un	11,00
15.19	Torneira para lavatório de mesa bica baixa Izy, código 1193 C37, Decca ou equivalente	un	12,00
15.20	Dispenser Saboneteira Linha Excellence, código 7009, Melhoramentos ou equivalente	un	12,00
15.21	Dispenser Toalha Linha Excellence, código 7007, Melhoramentos ou equivalente	un	12,00
15.22	Barra de apoio, Linha conforto, código 2310 I 080 ESC, aço inox polido, DECA ou equivalente	un	4,00
15.23	Barra de apoio de canto para lavatório, aço inox polido Celite ou equivalente	un	4,00
15.24	Barra de apoio de chuveiro PNE, em "L", Linha conforto código 2335 I ESC	un	2,00
15.25	Cabide metálico Izy, código 2060, C37, Decca ou equivalente, fornecimento e instalação	un	10,00

Este documento encontra-se registrado no Conselho Regional de Engenharia e Agronomia do Estado do Maranhão, vinculado à Certidão nº 797713/2018, em 04/04/2018 emitida



Certidão nº 797713/2018
 05/04/2018, 08:55
 Chave de Impressão: ZWaww

O documento neste ato registrado foi emitido em 04/04/2018 e contém 5 folhas

[assinatura]

[assinatura]



201172

Processo: 02020021/2023
 Fls.: 1114
 Rubrica:

16	SISTEMA DE PROTEÇÃO CONTRA INCÊNDIO		
16.1	Extintor ABC - 6KG	un	5,00
16.2	Extintor CO2 - 6KG	un	1,00
16.3	Cotovelo 45° galvanizado 2 1/2"	un	2,00
16.4	Cotovelo 90° galvanizado 2 1/2"	un	10,00
16.5	Curva macho - fêmea 2 1/2"	un	1,00
16.6	Niple duplo aço galvanizado 2 1/2"	un	11,00
16.7	Tê aço galvanizado 2 1/2"	un	2,00
16.8	Tube aço galvanizado 65mm - 2 1/2" 2 1/2"	M	125,00
16.9	Splinker	un	14,00
16.10	Detector de fumaça	un	4,00
16.11	Adaptador storz - roscas internas 2 1/2"	un	6,00
16.12	Caixa para abrigo de mangueira - 90x60x17cm	un	6,00
16.13	Chave para conexão de mangueira tipo storz engate rápido - dupla 1 1/2" x 1 1/2"	un	6,00
16.14	Esguicho jato solido 1 1/2" 16mm	un	6,00
16.15	Mangueiras de incêndio de nylon - 1 1/2" 16mm	un	6,00
16.16	Niple paralelo em ferro maleável 2 1/2"	un	6,00
16.17	União assento de ferro conico macho-femea 2 1/2"	un	8,00
16.18	Redução giratória tipo Storz - 2 1/2 x 1 1/2"	un	6,00
16.19	Registro globo 2 1/2" 45°	un	6,00
16.20	Tampão cego com corrente tipo storz 1 1/2"	un	6,00
16.21	Tampão de FoFo 50x50cm	un	6,00
16.22	Registro bruto de gaveta insutrial 2 1/2"	un	2,00
16.23	Válvula de retenção vertical 2 1/2"	un	2,00
16.24	Luminária de emergência com lampada fluorescente 9W de 1 hora	un	12,00
16.25	Marcação no Piso - 1 x 1m para extintor	M2	6,00
16.26	Marcação no Piso - 1 x 1m para hidrante	M2	2,00
16.27	Conjunto motobomba 5,5 CV	un	2,00
16.28	Placa de sinalização em pvc cod 25 - (200x200) Hidrante de incendio	un	2,00
16.29	Placa de sinalização em pvc cod 12 e 13- (250x125) Saída de emergência	un	11,00
16.30	Placa de sinalização em pvc cod 17 - (250x125) Mensagem "Saída"	un	3,00
16.31	Placa de sinalização em pvc cod 23 - (200x200) Extintor de Incêndio	un	6,00
18	INSTALAÇÕES ELÉTRICAS - 220V		
18.1	CENTRO DE DISTRIBUIÇÃO		
18.1.1	Quadro de Distribuição de embutir, completo, (para 40 disjuntores monopolares, com barramento para as fases, neutro e para proteção, metálico, pintura eletrostática epóxi cor bege, c/ porta, trinco e acessórios)	un	1,00
18.1.2	Quadro de medição - fornecimento e instalação	un	1,00
18.2	DISJUNTORES		
18.2.1	Disjuntor unipolar termomagnético 10A	un	38,00
18.2.2	Disjuntor unipolar termomagnético 20A	un	26,00
18.2.3	Disjuntor unipolar termomagnético 32A	un	4,00
18.2.4	Disjuntor tripolar termomagnético 20A	un	4,00
18.2.5	Disjuntor tripolar termomagnético 50A	un	4,00
18.2.6	Disjuntor tripolar termomagnético 70A	un	2,00
18.2.7	Disjuntor tripolar termomagnético 125A	un	1,00
18.2.8	Disjuntor tripolar termomagnético 150A	un	1,00
18.2.9	Dispositivo de proteção contra surto - 175V - 40KA	un	4,00
18.2.10	Dispositivo de proteção contra surto - 275V - 40KA	un	22,00
18.2.11	Dispositivo de proteção contra surto - 275V - 80KA	un	4,00
18.3	ELETRODUTOS E ACESSÓRIOS		
18.3.1	Eletroduto PVC flexível corrugado reforçado, Ø20mm (DN 3/4"), inclusive conexões	M	758,80
18.3.2	Eletroduto PVC flexível corrugado reforçado, Ø25mm (DN 1"), inclusive conexões	M	12,10
18.3.3	Eletroduto PVC flexível corrugado reforçado, Ø32mm (DN 1 1/2"), inclusive conexões	M	187,50
18.3.4	Eletroduto PVC flexível corrugado reforçado, Ø50mm (DN 2"), inclusive conexões	M	6,60
18.3.5	Eletroduto PVC flexível corrugado reforçado, Ø75mm (DN 3"), inclusive conexões	M	55,20
18.3.6	Caixa de passagem 100x100x80mm aço pintada	M	16,00
18.3.7	Caixa PVC 4x2", fornecimento e instalação	M	118,00
18.3.8	Caixa PVC octogonal 3", fornecimento e instalação	M	134,00
18.4	CABOS E FIOS (CONDUTORES)		
18.4.1	Condutor de cobre unipolar, isolamento em PVC/70°C, camada de proteção em PVC, não propagador de chamas, classe de tensão 750V, encordoamento classe 5, flexível, com as seguintes seções nominais # 2,5mm	M	5 800,30
18.4.2	Condutor de cobre unipolar, isolamento em PVC/70°C, camada de proteção em PVC, não propagador de chamas, classe de tensão 750V, encordoamento classe 5, flexível, com a seguinte seção nominal #4 mm²	M	1 955,30

Este documento encontra-se registrado no Conselho Regional de Engenharia e Agronomia do Estado do Maranhão, vinculado à Certidão nº 797713/2018, em 04/04/2018, emitida em



Certidão nº 797713/2018
 05/04/2018, 08:55

Chave de Impressão: ZWwWW

O documento neste ato registrado foi emitido em 04/04/2018 e contém 5 folhas



81/172

Processo: 02020021/2023
 Fls.: 115
 Rubrica: *[assinatura]*

18.4.3	Condutor de cobre unipolar, isolamento em PVC/70°C, camada de proteção em PVC, não propagador de chamas, classe de tensão 750V, encordoamento classe 5, flexível, com a seguinte seção nominal: #6 mm²	M	364,90
18.4.4	Condutor de cobre unipolar, isolamento em PVC/70°C, camada de proteção em PVC, não propagador de chamas, classe de tensão 750V, encordoamento classe 5, flexível, com a seguinte seção nominal: #16 mm²	M	140,60
18.4.5	Condutor de cobre unipolar, isolamento em PVC/70°C, camada de proteção em PVC, não propagador de chamas, classe de tensão 750V, encordoamento classe 5, flexível, com a seguinte seção nominal: #25 mm²	M	145,60
18.4.6	Condutor de cobre unipolar, isolamento em PVC/70°C, camada de proteção em PVC, não propagador de chamas, classe de tensão 750V, encordoamento classe 5, flexível, com a seguinte seção nominal: #35 mm²	M	35,50
18.4.7	Condutor de cobre unipolar, isolamento em PVC/70°C, camada de proteção em PVC, não propagador de chamas, classe de tensão 750V, encordoamento classe 5, flexível, com a seguinte seção nominal: #70 mm²	M	141,90
18.5	ELETROCALHAS		
18.5.1	Eletrocalha lisa tipo U 50x50mm com tampa, inclusive conexões	M	36,30
18.5.2	Eletrocalha lisa tipo U 100x50mm com tampa, inclusive conexões	M	58,00
18.5.3	Eletrocalha lisa tipo U 100x100mm com tampa, inclusive conexões	M	0,60
18.5.4	Suporte vertical eletrocalha 70x81mm	un	21,00
18.5.5	Suporte vertical eletrocalha 70x96mm	un	33,00
18.5.6	Tela plana perfurada 50mm	un	40,00
18.6	ILUMINAÇÃO E TOMADAS		
18.6.1	Tomada universal, 2P+T, 10A, cor branca, completa	un	49,00
18.6.2	Tomada universal, 2P+T, 20A, cor branca, completa	un	11,00
18.6.3	Interruptor simples 10 A, completa	un	1,00
18.6.4	Interruptor 1 tecla e tomada, completa	un	39,00
18.6.5	Luminária de sobrepor 2x36 completa	un	8,00
18.6.6	Luminárias embutir 2x16W completa	un	11,00
18.6.7	Luminárias embutir 2X36 completa	un	64,00
18.6.8	Luminárias embutir 2X40 com alças completa	un	26,00
18.6.9	Luminária de piso, com lâmpada vapor metálico 70W	un	9,00
18.6.10	Projetor com lâmpada de vapor metálico 150W	un	36,00
18.6.11	Arandelas de sobrepor com 1 lâmpada fluorescente compacta de 60W	un	8,00
19	SISTEMA DE PROTEÇÃO CONTRA DESCARGAS ATMOSFÉRICAS (SPDA)		
19.1	Pára-raios tipo Franklin em aço inox 3 pontas em haste de 3 m x 1 1/2" tipo simples	M	3,00
19.2	Vergalhão CA - 25 # 10 mm2	M	35,00
19.3	Conector mini-bar em bronze estanhado Tel-583	M	10,00
19.4	Parafuso fenda em aço inox 4,2 x 32mm e bucha de nylon	CJ	20,00
19.5	Presilha em latão	un	20,00
19.6	Caixa de equalização de potências 200x200mm em aço com barramento, espessura 6 mm	un	1,00
19.7	Escavação de vala para aterramento	M3	30,00
19.8	Haste tipo cooperweld 5/8" x 2,40m.	un	10,00
19.9	Cordoalha de cobre nu 35 mm2	M	250,00
19.10	Cordoalha de cobre nu 50 mm2	M	200,00
19.11	Caixa de inspeção, PVC de 12", com tampa de ferro fundido, conforme detalhe no projeto	un	5,00
19.12	Conector de bronze para haste de 5/8" e cabo de 50 mm2	un	10,00
20	SERVIÇOS COMPLEMENTARES GERAIS		
20.1	Conjunto de mastros para bandeiras em tubo ferro galvanizado telescópico (alt= 7m (3mx2" + 4mx1 1/2"))	un	3,00
20.2	Bancada em granito cinza andorinha - espessura 2cm, conforme projeto	M2	29,79
20.3	Prateleira, acabamentos em granito cinza andorinha - espessura 2cm, conforme projeto	M2	30,37
20.4	Prateleiras e escaninhos em mdf	M2	31,00
20.5	Peitoril em granito cinza, largura=17,00cm espessura variável e pingadeira	M	59,90
20.6	Execução de cerca elétrica com monitoramento	m	150,00
20.7	Execução de Moega para recebimento de grãos (3 x 12 x 6,5)m, piso de proteção em trilhos TR 68 (15 500,00 kg)	un	1,00
21	SERVIÇOS FINAIS		
21.1	Limpeza final da obra	M2	1.708,00

Este documento encontra-se registrado no Conselho Regional de Engenharia e Agronomia do Estado do Maranhão, vinculado à Certidão nº 797713/2018, em 04/04/2018 e emitida em



Certidão nº 797713/2018
 05/04/2018, 08:55

Chave de Impressão: ZWwAWW

O documento neste ato registrado foi emitido em 04/04/2018 e contém 5 folhas

Informo que todos os serviços discriminados, foram executados dentro das normas técnicas, não tendo nada que desabone a conduta do Profissional São Luis, Ma, 22 de janeiro de 2018

Francisco Patrocínio Da Silva Penha
 Engº Civil - CREA 110113712-6
 CPF: 064.275.613-91

62/172



Certidão de Acervo Técnico - CAT
 Lei Federal Nº 5194 de 24 de Dezembro de 1966
 Resolução Nº 1025 de 30 de Outubro de 2009

CREA-MA

CAT COM REGISTRO DE ATÉSTADO

Processo: 0202002/2023
 Fls.: 1116 Página 1/7
 Rubrica: *[assinatura]*

875792/2022

Atividade em andamento

Conselho Regional de Engenharia e Agronomia do Estado do Maranhão

CERTIFICAMOS, em cumprimento ao disposto na Resolução nº 1.025, de 30 de outubro de 2009, do Confea, que consta dos assentamentos deste Conselho Regional de Engenharia e Agronomia do Estado do Maranhão - Crea-MA, o Acervo Técnico do profissional **LUIZ GUSTAVO CARVALHO VIEIRA** referente à(s) Anotação(ões) de Responsabilidade Técnica - ART abaixo discriminada(s):

Profissional: **LUIZ GUSTAVO CARVALHO VIEIRA**
 Registro: **1112861572MA** RNP: **1112861572**
 Título profissional: ENGENHEIRO CIVIL, ENGENHEIRO DE SEGURANCA DO TRABALHO

Número da ART: **MA20220589240** Tipo de ART: OBRA / SERVIÇO Registrada em: 22/11/2022
 Forma de registro: SUBSTITUIÇÃO Participação técnica: INDIVIDUAL
 Empresa contratada: **ETECH CONSTRUCOES LTDA - ME**

Contratante: **AGÊNCIA ESTADUAL DE MOBILIDADE URBANA E SERVIÇOS PÚBLICOS** CPF/CNPJ: **08.578.592/0001-35**
 Endereço do contratante: RUA CHAPADINHA Nº: 03
 Complemento: QUADRA 41, EDIFÍCIO CARACAS Bairro: QUINTAS DO CALHAU
 Cidade: SÃO LUÍS UF: MA CEP: 65072852
 Contrato: 002/2021-ASJUR/MOB Celebrado em: 10/03/2021
 Valor do contrato: R\$ 563.444,13 Tipo de contratante: Pessoa Jurídica de Direito Público
 Ação institucional: Agricultura familiar
 Endereço da obra/serviço: AVENIDA ATLÂNTICA Nº: S/N
 Complemento: POSTO SALVAS VIDAS Bairro: OLHO D'ÁGUA
 Cidade: SÃO LUÍS UF: MA CEP: 65067430
 Coordenadas Geográficas: -2.484535, -44.224203
 Data de início: 10/03/2021 Situação: atividade em andamento
 Finalidade: Infraestrutura
 Proprietário: **AGÊNCIA ESTADUAL DE MOBILIDADE URBANA E SERVIÇOS PÚBLICOS** CPF/CNPJ: **08.578.592/0001-35**

Atividade Técnica: **16 - Execução ELETROTÉCNICA > INSTALAÇÕES ELÉTRICAS > DE CABLAGEM PARA INSTALAÇÕES ELÉTRICAS EM BAIXA TENSÃO > #11.10.3.3 - PARA FINS RESIDENCIAIS E COMERCIAIS 49 - Execução de obra 1.00 unidade; 16 - Execução CONSTRUÇÃO CIVIL > EDIFICAÇÕES > DE EDIFICAÇÃO > #1.1.1.1 - DE ALVENARIA 49 - Execução de obra 341.43 metro quadrado; 16 - Execução CONSTRUÇÃO CIVIL > INSTALAÇÕES HIDROSSANITÁRIAS > #1.4.3 - DE INSTALAÇÃO DE SISTEMA DE ESGOTO SANITÁRIO 49 - Execução de obra 1.00 unidade; 16 - Execução ESTRUTURAS > ESTRUTURAS DE CONCRETO E ARGAMASSA ARMADA > #2.1.1 - DE ESTRUTURA DE CONCRETO ARMADO 49 - Execução de obra 29.79 metro cúbico; 16 - Execução ATIVIDADES NA ÁREA DA ENGENHARIA DE MATERIAIS > CARACTERIZAÇÃO DE MATERIAIS > DE CARACTERIZAÇÃO DE MATERIAIS > #23.2.1.3 - CERÂMICOS 49 - Execução de obra 377.59 metro quadrado; 16 - Execução ESTRUTURAS > PRÉ-MOLDADOS E PRÉ-FABRICADOS > #2.8.2 - DE PRÉ-MOLDADOS DE MATERIAIS CERÂMICOS 49 - Execução de obra 377.59 metro quadrado; 16 - Execução ESTRUTURAS > FUNDAÇÕES > DE FUNDAÇÕES PROFUNDAS > #2.9.2.2 - EM ESTACAS DE CONCRETO PRÉ-MOLDADO 49 - Execução de obra 342.00 metro; 16 - Execução SANEAMENTO AMBIENTAL > SISTEMA DE ABASTECIMENTO DE ÁGUA > DE SISTEMA DE ABASTECIMENTO DE ÁGUA > #6.1.3.5 - INSTALAÇÕES HIDRÁULICAS EM SISTEMAS DE ABASTECIMENTO DE ÁGUA 49 - Execução de obra 1.00 unidade;**

Observações

EXECUÇÃO DA REFORMA E AMPLIAÇÃO DO POSTO SALVA VIDAS DA PRAIA DO OLHO D'ÁGUA, EM SÃO LUÍS/MA, ATRAVÉS DA AGÊNCIA ESTADUAL DE MOBILIDADE URBANA E SERVIÇOS PÚBLICOS - MOB. CONTRATO Nº002 ASJUR/MOB

Informações Complementares

[assinatura]

[assinatura]



631972



Certidão de Acervo Técnico - CAT
 Lei Federal Nº 5194 de 24 de Dezembro de 1966
 Resolução Nº 1025 de 30 de Outubro de 2009

CREA-MA

Processo: 02020021/2023
 Fls.: 1117
 Página 2/7
 Rubrica: *[assinatura]*

CAT COM REGISTRO DE ATESTADO

875792/2022

Atividade em andamento

Conselho Regional de Engenharia e Agronomia do Estado do Maranhão

CERTIFICAMOS, finalmente, que se encontra vinculado à presente Certidão de Acervo Técnico – CAT, o atestado contendo 5 folha(s), expedido pelo contratante da obra/serviço, a quem cabe a responsabilidade pela veracidade e exatidão das informações nele constantes.

Certidão de Acervo Técnico nº 875792/2022
 26/12/2022, 09:08
 b854Z

A Certidão de Acervo Técnico (CAT) à qual o atestado está vinculado constituirá prova da capacidade técnico-profissional da pessoa jurídica somente se o responsável técnico indicado estiver ou venha a ser integrado ao seu quadro técnico por meio de declaração entregue no momento da habilitação ou da entrega das propostas.

Certificamos que se encontra vinculado à presente CAT o atestado apresentado em cumprimento à Lei nº 8.666/93, expedido pela pessoa jurídica contratante, a quem cabe a responsabilidade pela veracidade e exatidão das informações nele constantes. É de responsabilidade deste Conselho a verificação da atividade profissional em conformidade com a Lei nº 5.194/66 e Resoluções do Conselho Federal de Engenharia e Agronomia - CONFEA.

Esta certidão perderá a validade, caso ocorra qualquer alteração posterior dos elementos cadastrais nela contidos.

A autenticidade desta Certidão pode ser verificada em: <https://crea-ma.sitac.com.br/publico/>, com a chave: b854Z

[Assinaturas manuscritas]

Conselho Regional de Engenharia e Agronomia do Estado do Maranhão

Avenida dos Holandeses, Quadra 35, Lote 8, Calhau, São Luis/MA

Tel: + 55 (98) 2106-8300 Fax: + 55 (98) 2106-8300 E-mail: faleconosco@creama.org.br



Impresso em: 26/12/2022, às 09:17.

641172

AGÊNCIA ESTADUAL DE MOBILIDADE URBANA E SERVIÇOS PÚBLICOS

GOVERNO DO
MARANHÃO
GOVERNO DE TODOS NÓS



Processo:	02020021/2023
Fls.:	118
Rubrica:	SP

ATESTADO PARCIAL

A AGÊNCIA ESTADUAL DE MOBILIDADE URBANA E SERVIÇOS PÚBLICOS, CNPJ: 08.578.592/0001-35, situada na Rua Chapadinha, nº 03, Quadra 41, Ed. Caracas — Quintas do Calhau — São Luís/MA, representada pelo seu chefe de assessoria de programas e projetos, atesta, para todos os fins, que a empresa **ETECH CONSTRUÇÕES LTDA**, inscrita no CNPJ/MF: 23.672.082/0001-16, sob a responsabilidade técnica do **Engenheiro Civil Luiz Gustavo Carvalho Vieira**, registrado no CREA/MA nº 1112861572, encontra-se executado até a presente data os itens descritos abaixo, através do Contrato nº- 002/2019, tendo seu início em 10/03/2021 e término 31/12/2021. Nada havendo, até a presente data, o que a desabone.

OBJETO: Reforma e Ampliação do Posto Salva Vidas da Praia do Olho d'água, em São Luís/MA, através da Agência Estadual de Mobilidade Urbana e Serviços Públicos.

LOCAL:

- A obra situa-se na Avenida Atlântica, trecho compreendido na Avenida Litorânea, próximo da Avenida Rio Claro, no Bairro do Olho d'água.

VALOR TOTAL ESTIMADO: R\$ 563.444,13

VALOR EXECUTADO: R\$ 314.430,72

MEMORIAL DE SERVIÇOS:

1. Sondagem a percussão
- Quantidade: 49,00 m
2. Demolição de rufo de concreto
- Quantidade: 28,20 m
3. Remoção de cabos elétricos, de forma manual, sem reaproveitamento. Af_12/2017
- quantidade: 2000,00 m

Este documento encontra-se registrado no Conselho Regional de Engenharia e Agronomia do Estado do Maranhão, vinculado a Certidão nº 875792/2022, em 26/12/2022 emitida



Certidão nº 875792/2022
26/12/2022, 09:17

Chave de Impressão: b854Z

O documento neste ato registrado foi emitido em 23/12/2022 e contém 5 folhas

(Handwritten signatures and initials)

Conselho Regional de Engenharia e Agronomia do Estado do Maranhão

Avenida dos Holandeses, Quadra 35, Lote 8, Calhau, São Luís/MA

Tel: + 55 (98) 2106-8300 Fax: + 55 (98) 2106-8300 E-mail: faleconosco@creama.org.br



Impresso em: 26/12/2022, às 09:17.

651172

Processo:	02.020021/2023
Fls.:	1119
Rubrica:	<i>[assinatura]</i>

MEMORIAL DE SERVIÇOS:

1. Sondagem a percussão
- Quantidade: 49,00 m
2. Demolição de rufo de concreto
- Quantidade: 28,20 m
3. Remoção de cabos elétricos, de forma manual, sem reaproveitamento. Af_12/2017
- quantidade: 2000,00 m
4. Remoção de interruptores/tomadas elétricas, de forma manual, sem reaproveitamento. Af_12/2017
- quantidade: 20,00 un
5. Remoção de luminárias, de forma manual, sem reaproveitamento
- quantidade: 9,00 un
6. Remoção de quadro elétrico de embutir ou sobrepor
- quantidade: 9,00 un
7. Remoção de telhamento com telhas cerâmicas
- quantidade: 466,83m³
8. Demolição de madeiramento em coberturas com telhas
- quantidade: 466,83m³
9. Demolição de calha coletora de água pluvial em concreto armado
- quantidade: 9,05 m
10. Remoção de calha de zinco
- quantidade: 22,90 m
11. Demolição de lajes, de forma manual, sem reaproveitamento. Af_12/2017
- quantidade: 6,37 m³
12. Demolição de forro de pvc
- quantidade: 66,33 m³
13. Remoção de esquadria de madeira, com ou sem batente
- quantidade: 3,36 m³

Este documento encontra-se registrado no Conselho Regional de Engenharia e Agronomia do Estado do Maranhão, vinculado à Certidão nº 875792/2022, em 26/12/2022 emita



Certidão nº 875792/2022
26/12/2022, 09:17

Chave de impressão: b864Z

O documento neste ato registrado foi emitido em 23/12/2022 e contém 5 folhas



SECRETARIA DE PLANEJAMENTO E MOBILIDADE URBANA E SERVIÇOS PÚBLICOS



Processo:	02020021 2023
Fls.:	1120
Rubrica:	<i>[Handwritten Signature]</i>

14. Retirada de esquadrias metálicas
- quantidade: 31,63 m³
15. Remoção de esquadria de alumínio e vidro
- quantidade: 30,54 m³
16. Retirada de pilares de madeira seção 0,14 x 0,14 m
- quantidade: 50,90 m
17. Retirada de vaso sanitário/loouça sanitária
- quantidade: 3,0 un
18. Remoção de lavatório
- quantidade: 1,0 m
19. Retirada de mictório de louça
- quantidade: 3,0 un
20. Remoção de bancada de granito (ou marmore)
- quantidade: 1,82 m³
21. Remoção de metais sanitarios (torneira, registros, chuveiros, etc.)
- quantidade: 7,0 m
22. Demolição de alvenaria de bloco cerâmico e=0,09m – revestida
- quantidade: 185,15 m³
23. Demolição de revestimento c/argamassa
- quantidade: 284,06 m³
24. Demolição de revestimento c/cerâmicas
- quantidade: 86,45 m³
25. Demolição de piso cerâmico ou ladrilho
- quantidade: 110,22 m³
26. Demolição de piso cimentado sobre lastro de concreto
- quantidade: 373,09 m³
27. Escavação manual de vala ou cava em material de 1ª categoria, profundidade até 1,50 m
- quantidade: 86,69 m³

Este documento encontra-se registrado no Conselho Regional de Engenharia e Agronomia do Estado do Maranhão, vinculado à Certidão nº 875792/2022, em 26/12/2022



Certidão nº 875792/2022
26/12/2022, 09:17

Chave de Impressão: b854Z

O documento neste ato registrado foi emitido em 23/12/2022 e contém 5 folhas

[Handwritten Signature]

[Large Handwritten Signature]



[Handwritten number: 671172]



Processo:	02020021 2023
Fls.:	4421
Rubrica:	

28. Preparo de fundo de vala com largura menor que 1,5 m, em local com nível alto de interferência. Af_06/2016
- quantidade: 34,89 m³
29. Reaterro manual apiloado com soquete. Af_10/2017
- quantidade: 76,74 m³
30. Fabricação, montagem e desmontagem de fôrma para sapata, em madeira serrada, e=25 mm, 2 utilizações. Af_06/2017
- quantidade: 128,90 m²
31. Lançamento com uso de baldes, adensamento e acabamento de concreto em estruturas – sapatas. Af_12/2015
- quantidade: 9,95 m³
32. Lançamento com uso de baldes, adensamento e acabamento de concreto em estruturas – superestrutura. Af_12/2015
- quantidade: 15,81 m³
33. Execução de escada em concreto armado, moldada in loco, fck = 25 mpa. Af_02/2017
m3 serviço sinapi 2020/05 com desoneração r\$ 1.847,95
- quantidade: 1,77 m³
34. Montagem e desmontagem de fôrma de pilares retangulares e estruturas similares, pé-direito duplo, em chapa de madeira compensada resinada, 2 utilizações. Af_09/2020
- quantidade: 280,57 m²
35. Execução parcial de reboco especial de parede 2cm com argamassa traço t1 - 1:3 (cimento / areia)
- quantidade: 514,20 m³
36. Execução de impermeabilização de estruturas enterradas, com tinta asfáltica, duas demãos.
- quantidade: 225,00 m²
37. Execução de emboço, para recebimento de cerâmica, em argamassa industrializada, preparo mecânico, aplicado com equipamento de mistura e projeção de 1,5 m³/h de argamassa em faces internas de paredes, para ambiente com área maior que 10m², espessura de 10mm, com execução de taliscas. Af_06/2014
- quantidade: 104,95 m³

Este documento encontra-se registrado no Conselho Regional de Engenharia e Agronomia do Estado do Maranhão, vinculado à Certidão nº 875792/2022, em 26/12/2022 em



Certidão nº 875792/2022
26/12/2022, 09:17

Chave de Impressão: b854Z

O documento neste ato registrado foi emitido em 23/12/2022 e contém 5 folhas



ACESSIBILIDADE E PARTICIPAÇÃO
 MOBILIDADE URBANA E
 SERVIÇOS PÚBLICOS

GOVERNO DO
MARANHÃO
 GOVERNO DE TODOS NÓS

Processo: 0202021 2023
 Fls.: 1122
 Rubrica: *[assinatura]*

- 38. Execução de alvenaria de vedação de bloco ceramico furados na horizontal de 9x14x19cm (espessura 9cm) de paredes com área líquida maior ou igual a 6m² com vãos e argamassa de assentamento com preparo em betoneira.
 - quantidade: 609,35 m²
- 39. Execução parcial de chapisco aplicado em alvenaria (com presença de vãos) e estruturas de concreto de fachada, com colher de pedreiro. Argamassa traço 1:3 com preparo em betoneira 400l
 - quantidade: 348,50 m³
- 40. Transporte de entulho com caminhao basculante 6 m3, rodovia pavimentada, dmt 0,5 a 1,0 km
 - quantidade: 70,00 m³

Este documento encontra-se registrado no Conselho Regional de Engenharia e Agronomia do Estado do Maranhão, vinculado à Certidão nº 875792/2022, em 26/12/2022 emitida

São Luís/MA, 10 de Abril de 2022.

Glauçielle de Castro Silva
 Assessor Júnior - MOB
 ID 0088282-5

GLAUCIELLE DE CASTRO SILVA - FISCAL DO CONTRATO
 MAT. 088282-5 – CREA N° 1120066573

Luã Henrick Correa Perreira
 Chefe da Assessoria de Programas e Projetos de Mobilidade Urbana - ASPROMOB
 AM 352405-3

LUÃ HENRICK CORREA PERREIRA - CHEFE DE ASSESSORIA DE PROGRAMAS E PROJETOS - ASPROMOB/MOB – MA
 MAT. 352405-3 – CREA N° 118279808



Certidão nº 875792/2022
 26/12/2022, 09:17

Chave de Impressão: b654Z

O documento neste ato registrado foi emitido em 23/12/2022 e contém 5 folhas

[Assinaturas manuscritas]





Certidão de Acervo Técnico - CAT
Resolução Nº 1025 de 30 de Outubro de 2009
Resolução Nº 218 de 29 de Junho de 1973

CREA-MA

Página 1/7
Processo: 020200319852
Fls.: 1172
CAT COM REGISTRO DE ATESTADO
Rubrica: 835804/2020
Atividade concluída

Conselho Regional de Engenharia e Agronomia do Estado do Maranhão

CERTIFICAMOS, em cumprimento ao disposto na Resolução nº 1.025, de 30 de outubro de 2009, do Confea, que consta dos assentamentos deste Conselho Regional de Engenharia e Agronomia do Estado do Maranhão - Crea-MA, o Acervo Técnico do profissional **LUIZ GUSTAVO CARVALHO VIEIRA** referente à(s) Anotação(ões) de Responsabilidade Técnica - ART abaixo discriminada(s):

Profissional: **LUIZ GUSTAVO CARVALHO VIEIRA**
Registro: **1112861572MA** RNP: **1112861572**
Título profissional: ENGENHEIRO CIVIL, ENGENHEIRO DE SEGURANÇA DO TRABALHO

Número da ART: **MA20200319852** Tipo de ART: OBRA / SERVIÇO Registrada em: 13/02/2020 Baixada em: 20/10/2020
Forma de registro: INICIAL Participação técnica: INDIVIDUAL
Empresa contratada: **ETECH CONSTRUÇOES LTDA - ME**

Contratante: **AGÊNCIA EXECUTIVA METROPOLITANA** CPF/CNPJ: **27.361.985/0001-37**
Endereço do contratante: AVENIDA AVENIDA BORBOREMA Nº: 2-A
Complemento: QUADRA 22 Bairro: CALHAU UF: MA CEP: 65071380
Cidade: SÃO LUÍS
Contrato: 003/2020 Celebrado em: 13/01/2020
Valor do contrato: R\$ 500.104,69 Tipo de contratante: Pessoa Jurídica de Direito Público
Ação institucional: Outros
Endereço da obra/serviço: AVENIDA PRAÇA AV. JOSÉ Nº: S/N
Complemento: FEIRA DO JARDIM AMÉRICA Bairro: JARDIM AMÉRICA UF: MA CEP: 65058284
Cidade: SÃO LUÍS
Coordenadas Geográficas: -2.584241, -44.205310
Data de início: 27/01/2020 Conclusão efetiva: 27/04/2020
Finalidade: SEM DEFINIÇÃO
Proprietário: AGÊNCIA EXECUTIVA METROPOLITANA CPF/CNPJ: 27.361.985/0001-37

Atividade Técnica: **1 - ATUACAO #A0106 - EDIFICIOS DE ALVENARIA P/ FINS RESIDENCIAIS 53 - EXECUCAO 800.00 metro quadrado;**

Observações

EXECUÇÃO DE ESTRUTURA E COBERTURA METÁLICA, INSTALAÇÕES ELÉTRICAS E BANCADAS NA ÁREA DE FEIRA NA PRAÇA DA AV. JOSÉ, LOCALIZADA NA ZONA URBANA DE SÃO LUÍS/MA, NO BAIRRO JARDIM AMÉRICA CONFORME CONTRATO DE Nº 003/2020.

Informações Complementares

CERTIFICAMOS, finalmente, que se encontra vinculado à presente Certidão de Acervo Técnico – CAT, o atestado contendo 6 folha(s), expedido pelo contratante da obra/serviço, a quem cabe a responsabilidade pela veracidade e exatidão das informações nele constantes.

Certidão de Acervo Técnico nº 835804/2020
19/11/2020, 18:21
A27xz

A Certidão de Acervo Técnico (CAT) à qual o atestado está vinculado constituirá prova da capacidade técnico-profissional da pessoa jurídica somente se o responsável técnico indicado estiver ou venha a ser integrado ao seu quadro técnico por meio de declaração entregue no momento da habilitação ou da entrega das propostas.

Certificamos que se encontra vinculado à presente CAT o atestado apresentado em cumprimento à Lei nº 8.666/93, expedido pela pessoa jurídica contratante, a quem cabe a responsabilidade pela veracidade e exatidão das informações nele constantes. É de responsabilidade deste Conselho a verificação da atividade profissional em conformidade com a Lei nº 5.194/66 e Resoluções do Conselho Federal de Engenharia e Agronomia - CONFEA.

Esta certidão perderá a validade, caso ocorra qualquer alteração posterior dos elementos cadastrais nela contidos.

Fica(m) Excluído(s), no entanto, o(s) serviço(s) cujas atribuições não competem ao(s) profissional(is) em questão.

A autenticidade desta Certidão pode ser verificada em: <https://crea-ma.sitac.com.br/publico/>, com a chave: A27xz

Handwritten signatures and initials



Handwritten number: 301172



ESTADO DO MARANHÃO
 AGÊNCIA EXECUTIVA METROPOLITANA - AGEM
 Avenida da Borborema, n.º 2-A, QD. 22, Calhau, CEP: 65.071-360, São Luis (MA)

Processo: 202003 2023
 Fls.: 1124
 Rubrica:

ATESTADO DE CAPACIDADE TÉCNICA

Atestamos para os devidos fins e efeitos, que a empresa **ETECH CONSTRUÇÕES LTDA - ME**, inscrita no CREA sob o n.º 13084-MA CNPJ n.º 23.672.082/0001-16 sediada a Avenida Este (Unid. 203), N.º 07, Cidade Operária, CEP: 65.058-182, São Luis - MA, executou para a AGÊNCIA EXECUTIVA METROPOLITANA, CNPJ n.º 27.361.985/0001-37, sediada na Avenida da Borborema, n.º 2.ª QD. 19 Bairro Calhau, São Luis — MA, obra e serviços de engenharia referente à **EXECUÇÃO DE ESTRUTURA E COBERTURA METÁLICA, INSTALAÇÕES ELÉTRICAS E BANCADAS NA ÁREA DE FEIRA NA PRAÇA DA AV. JOSÉ, LOCALIZADA NA ZONA URBANA DE SÃO LUÍS/MA, NO BAIRRO JARDIM AMÉRICA**, Avenida José, SN, Jardim América, São Luis - MA, objeto do contrato n.º 003/2020, inerente ao Procedimento Licitatório Tomada de Preços n.º 008/2019-CSL/AGEM, sob a responsabilidade técnica do Engenheiro Civil Luis Gustavo Carvalho Vieira, CREA n.º 1112861572MA.

Atestamos ainda que a empresa cumpriu as obrigações contratuais pactuadas, não tendo até o momento fatos que desabone a sua conduta.

Área: 732,60m²

Valor do Contrato: R\$ 500.104,69 (Quinhentos mil, cento e quatro reais e sessenta e nove centavos)

Prazo de Execução contratual: 90 (noventa) dias consecutivos.

Período de Execução contratual: 27/01/2020 a 27/04/2020.

Número da ART EXECUÇÃO: MA20200319852

SERVIÇOS PRELIMINARES

TAXAS E EMOLUMENTOS PARA EXECUÇÃO DA OBRA	UN	1,00
PLACA INDICATIVA DA OBRA	M*	6,00
ALUGUEL DE BANHEIRO QUIMICO, COM LIMPEZAS DIÁRIAS	MÊS	3,00

Este documento encontra-se registrado no Conselho Regional de Engenharia e Agronomia do Estado do Maranhão, vinculado à Certidão n.º 835804/2020, em 19/11/2020 emitida



Certidão n.º 835804/2020
 20/11/2020, 11:15
 Chave de Impressão: A27xz

O documento neste ato registrado foi emitido em 19/11/2020 e contém 6 folhas



711172



ESTADO DO MARANHÃO
AGÊNCIA EXECUTIVA METROPOLITANA – AGEM

Avenida da Borborema, n.º 2-A, QD. 22, Calhau, CEP: 65.071-360, São Luis (MA)

Processo:	202001/2023
Fis.:	1125
Rubrica:	9

BARRACÃO PARA OBRAS DE MÉDIO PORTE REAPROVEITAMENTO 2 VEZES	M²	24,00
LIGAÇÃO PROVISÓRIA DE LUZ E FORÇA	UN	1,00
LIGAÇÃO PROVISÓRIA DE ÁGUA	UN	1,00
"TAPUME METÁLICO PARA FECHAMENTO DE CANTEIRO COM CHAPA DE AÇO GALVANIZADA"	M²	264,00
ADMINISTRAÇÃO LOCAL		
MAO DE OBRA	VB	3,00
MOBILIZAÇÃO E DESMOBILIZAÇÃO DE MAQUINAS E EQUIPAMENTOS	MES	2,00
DEMOLIÇÃO		
DEMOLIÇÃO DE PISO CIMENTADO	M³	72,00
MOVIMENTO DE TERRA		
"CARGA E DESCARGA MECANIZADAS DE ENTULHO EM CAMINHÃO BASCULANTE 6 M³"	M³	108,00
"TRANSPORTE DE MATERIAL DE QUALQUER NATUREZA DMT>10KM, COM CAMINHÃO BASCULANTE DE 6,0M³ - BOTA FORA"	TXKM	2.430,00
"ESPALHAMENTO DE MATERIAL EM BOTA FORA, COM UTILIZAÇÃO DE TRATOR DE ESTEIRAS DE 165HP"	M³	108,00
FUNDAÇÕES, MURETA E GRADIL		
"LOCAÇÃO CONVENCIONAL DE OBRA, UTILIZANDO GABARITO DE TÁBUAS CORRIDAS PONTALETADAS A CADA 2,00M - 2 UTILIZAÇÕES."	M	120,00
ESCAVAÇÃO MANUAL	M³	37,44
"LASTRO DE CONCRETO MAGRO, APLICADO EM PISOS OU RADIERS, ESPESSURA DE 3 CM. AF_07/2016"	M²	800,00
"CONCRETO ARMADO FCK DE 21 MPA, USINADO, INCLUI LANÇAMENTO E FÓRMAS - BLOCOS DE FUNDAÇÃO"	M³	16,00
FORNECIMENTO INSTALAÇÃO LONA IMPERM. ESP. 150 MICRAS	M²	800,00
PISO EM CONCRETO 20 MPA ESP. 7CM COM ARMAÇÃO E TELA SOLDADA	M²	800,00
"GRADIL EM MALHA GERDAU DG-34, C/ MURETA EM ALVENARIA H=0.50M REV. E PINTADA COM TINTA ACRÍLICA NOVACOR, CINTAMENTO DE 0.15 X 0.20M, TUBO DE AÇO GALVANIZADO 3" A CADA 2.00M E PINTURA EM ESMALTE SINTÉTICO COM PROTEÇÃO EM ZARCÃO - H TOTAL=2.50M"	M	30,00
ESTRUTURA METÁLICA E COBERTURA		

Este documento encontra-se registrado no Conselho Regional de Engenharia e Agronomia do Estado do Maranhão, vinculado à Certidão nº 835804/2020, em 19/11/2020



Certidão nº 835804/2020
20/11/2020, 11:15

Chave de Impressão: A27xz

O documento neste ato registrado foi emitido em 19/11/2020 e contém 6 folhas



721172



ESTADO DO MARANHÃO
AGÊNCIA EXECUTIVA METROPOLITANA – AGEM

Avenida da Borborema, n.º 2-A, QD. 22, Calhau, CEP: 65.071-360, São Luís (MA)

Processo: 020202/2023
Fls.: 1126
Rubrica: [assinatura]

"ESTRUTURA METÁLICA - COLUNAS/VIGAS EM TRELIÇA UDC127, TERÇAS E VIGAS LONGITUDINAIS UDC 127 E 150, 2 ÁGUAS, VÃOS 10,01 A 20,0M, PINTADA 1 DEMÃO DE OXIDO FERRO + 2 D ESMALTE EPXI BRANCO." M² 956,52

TELHA GALVOLUME DE AÇO GALVANIZADO ONDULADA 0,5 MM, M² 956,52

INSTALAÇÕES ELÉTRICAS - 127/220V

"CONDULETE DE PVC, TIPO LB, PARA ELETRODUTO DE PVC SOLDÁVEL DN 25 MM (3/4"), APARENTE - FORNECIMENTO E INSTALAÇÃO. AF_11/2016" UN 5,00

"CONDULETE L CONDULETE DE PVC, TIPO B, PARA ELETRODUTO DE PVC SOLDÁVEL DN 25 MM (3/4"), APARENTE - FORNECIMENTO E INSTALAÇÃO. AF_11/2016" UN 5,00

"CONDULETE TA CONDULETE DE PVC, TIPO B, PARA ELETRODUTO DE PVC SOLDÁVEL DN 25 MM (3/4"), APARENTE - FORNECIMENTO E INSTALAÇÃO. AF_11/2016" UN 4,00

"CONDULETE XA TA CONDULETE DE PVC, TIPO B, PARA ELETRODUTO DE PVC SOLDÁVEL DN 25 MM (3/4"), APARENTE - FORNECIMENTO E INSTALAÇÃO. AF_11/2016" UN 1,00

ABRAÇADEIRA METÁLICA TIPO D DE 3/4" UN 50,00

ABRAÇADEIRA METÁLICA TIPO "D" DE 1" UN 4,00

ABRAÇADEIRA METÁLICA TIPO "D" DE 1 1/2" UN 4,00

BUCHA ALUMÍNIO P/ELETRODUTO D= 3/4" UN 30,00

BUCHA ALUMINIO P/ELETRODUTO D=1 1/2" UN 3,00

CONDULETE SOBREPOR COM TOMADA UNIVERSAL, CIRCULAR, 2P+T, COMPLETA UN 1,00

ABRAÇADEIRA DE FERRO MODULAR DUPLA TIPO U UN 2,00

CABO ISOLADO EM PVC 0,6/1 KV - 70°C - UNIPOLAR BAIXA TENSÃO (SEÇÃO TRANSVERSAL: 2,50 MM² / ENCORDOAMENTO: CLASSE 4 OU 5) M 400,00

CABO COBRE RÍGIDO, UNIPOLAR, 4MM2 - 0,6/1KV / 70° M 150,00

DISJUNTOR UNIPOLAR TERMOMAGNÉTICO 10 A UN 1,00

DISJUNTOR BIPOLAR TERMOMAGNÉTICO 20 A UN 5,00

DISJUNTOR TRIPOLAR TERMOMAGNÉTICO 40 A UN 1,00

ELETRODUTO DE AÇO GALVANIZAO 3/4" M 93,00

Este documento encontra-se registrado no Conselho Regional de Engenharia e Agronomia do Estado do Maranhão, vinculado à Certidão nº 835804/2020, em 19/11/2020 emitida



Certidão nº 835804/2020
20/11/2020, 11:15

Chave de Impressão: A27xz

O documento neste ato registrado foi emitido em 19/11/2020 e contém 6 folhas

[Handwritten signatures and initials]



731972



ESTADO DO MARANHÃO
AGÊNCIA EXECUTIVA METROPOLITANA - AGEM

Avenida da Borborema, n.º 2-A, QD. 22, Calhau, CEP: 65.071-360, São Luís (MA)

Processo:	0202001 2023
Fls.:	1127
Rubrica:	

ELETRODUTO DE AÇO GALVANIZAO 1 1/2"	M	13,00
"LUMINÁRIA INDUSTRIAL, SEM VIDRO, COM ALOJAMENTO REDONDO, FACHO CONCENTRADO, COM HASTE DE 1,00 M, REF. B-1127 DA LUSTRES PROJETO OU SIMILAR, INCLUSIVE REATOR E LÂMPADA VAPOR DE MERCÚRIO 250W"	UN	15,00
CAIXA DE INSPEÇÃO 30X30 CM COM TAMPA DE FERRO FUNDIDO	UN	5,00
CONECTOR DE BRONZE PARA HASTE 5/8"	UN	12,00
CORDOALHA DE COBRE NU 35 MM²	M	10,00
HASTE TIPO COOPERWELD 5/8" COM 3 M COMPRIMENTO	UN	5,00
TUBO PVC 1"	M	10,00
"QUADRO DE DISTRIBUICAO DE ENERGIA EM CHAPA DE ACO GALVANIZADO, PARA 12 DISJUNTORES TERMOMAGNETICOS MONOPOLARES, COM BARRAMENTO TRIFASICO E NEUTRO - FORNECIMENTO E INSTALACAO"	UN	1,00
"CABO DE COBRE ISOLAMENTO ANTI-CHAMA, SEÇÃO 4 MM2, 450/750 V - FLEXÍVEL (VERMELHO)"	M	700,00
"CABO DE COBRE ISOLAMENTO ANTI-CHAMA, SEÇÃO 4 MM2, 450/750 V - FLEXÍVEL (AZUL CLARO)"	M	700,00
"CABO DE COBRE ISOLAMENTO ANTI-CHAMA, SEÇÃO 4 MM2, 450/750 V - FLEXÍVEL (VERDE)"	M	700,00
"RASGO EM ALVENARIA PARA ELETRODUTOS COM DIAMETROS MENORES OU IGUAIS A 40 MM. AF_05/2015"	M	220,00
DISPOSITIVO DE PROTEÇÃO CONTRA SURTO DE TENSÃO DPS 60KA - 275V	UN	1,00
CAIXA DE PASSAGEM ELETRICA 30X30X40 COM TAMPA E BRITA DRENO	UN	16,00
"ELETRODUTO RÍGIDO ROSCÁVEL, PVC, DN 32 MM (1"), PARA CIRCUITOS TERMINAIS - FORNECIMENTO E INSTALAÇÃO - LANÇADO DIRETO NO SOLO"	M	220,00
"CAIXA OCTOGONAL 3" X 3", PVC, INSTALADA EM PISO - FORNECIMENTO E INSTALAÇÃO."	UN	39,00
BANCADAS DO LEGUMES		
ESCAVAÇÃO MANUAL	M²	0,65
EMBASAMENTO C/PEDRA ARGAMASSADA UTILIZANDO ARG.CIM/AREIA 1:4	M²	0,65
FORMA PARA FUNDAÇÕES - PARA BALDRAME E CINTAMENTO	M²	4,32

Este documento encontra-se registrado no Conselho Regional de Engenharia e Agronomia do Estado do Maranhão, vinculado à Certidão nº 835804/2020, em 19/11/2020 em



Certidão nº 835804/2020
20/11/2020, 11:15
Chave de Impressão: A27xz

O documento neste ato registrado foi emitido em 19/11/2020 e contém 6 folhas



741172



ESTADO DO MARANHÃO
AGÊNCIA EXECUTIVA METROPOLITANA - AGEM

Avenida da Borborema, n.º 2-A, QD. 22, Calhau, CEP: 65.071-360, São Luís (MA)

Processo:	02020021 2023
Fls.:	128
Rubrica:	

CONCRETO 25MPA, VIRADO EM BETONEIRA, SEM LANÇAMENTO	M²	0,22
LANÇAMENTO E APLICAÇÃO DE CONCRETO	M²	0,22
"ARMAÇÃO AÇO CA-50, DIAM. 6,3 (1/4) À 12,5MM (1/2) - FORNECIMENTO/CORTE (PERDA DE 10%)/DOBRA/COLOCAÇÃO DOS PILARES"	KG	27,90
CONCRETO 25MPA, VIRADO EM BETONEIRA, SEM LANÇAMENTO - PILARES	M²	1,12
LANÇAMENTO E APLICAÇÃO DE CONCRETO - PILARES	M²	1,12
FORMA PARA PILARES	M²	28,32
"SERVIÇO DE ALVENARIA DE VEDAÇÃO DE BLOCOS VAZADOS DE CERÂMICA DE 9X19X19CM (ESPESSURA 9CM), PARA EDIFICAÇÃO HABITACIONAL UNIFAMILIAR (CASA) E EDIFICAÇÃO PÚBLICA PADRÃO."	M²	7,92
CHAPISCO, TRAÇO 1:3 (CIMENTO E AREIA)	M²	15,84
REBOCO ESPESSURA 2,5CM, COM ARGAMASSA (CIMENTO E AREIA) TRAÇO 1:4	M²	15,84
EXECUÇÃO DE LAJE PRÉ MOLDADA	M²	2,52
REVESTIMENTO CERÂMICO 10 X 10 CM	M²	18,36
"PONTO DE CONSUMO TERMINAL DE ÁGUA FRIA (SUBRAMAL) COM TUBULAÇÃO DE PVC, DN 25 MM, INSTALADO EM RAMAL DE ÁGUA, INCLUSOS RASGO E CHUMBAMENTO EM ALVENARIA."	UN	18,00
"TORNEIRA CROMADA DE MESA, 1/2" OU 3/4", PARA LAVATÓRIO, PADRÃO POPULAR - FORNECIMENTO E INSTALAÇÃO."	UN	18,00

PINTURA

PINTURA ACRÍLICA DUAS DEMÃOS NA COR CONCRETO (PRAÇA + ESTACIONAMENTO)	M²	800,00
---	----	--------

DIVERSOS

Este documento encontra-se registrado no Conselho Regional de Engenharia e Agronomia do Estado do Maranhão, vinculado à Certidão nº 835804/2020, em 19/11/2020



Certidão nº 835804/2020
20/11/2020, 11:15

Chave de Impressão: A27xz

O documento neste ato registrado foi emitido em 19/11/2020 e contém 6 folhas



75/1972



ESTADO DO MARANHÃO
AGÊNCIA EXECUTIVA METROPOLITANA - AGEM

Avenida da Borborema, n.º 2-A, QD. 22, Calhau, CEP: 65.071-360, São Luís (MA)

Processo:	020002/2023
Fis.:	1329
Rubrica:	P

TORRE DE TOMADA	UN	39,00
"HC.01 - CANALETA DE CONCRETO DE A.P.P/TAMPA/GRELHA DE CONCRETO OU FERRO L=30CM"	M	34,00
"PLACA DE INOX ESCOVADO COM ESCRITURAS CRAVADAS 0,60 X 0,40 (P/ INAUGURAÇÃO)"	UN	1,00
SUPORTE DE PLACA DE INAUGURAÇÃO	UN	1,00
LIMPEZA GERAL DA OBRA		
LIMPEZA GERAL DA OBRA	T	800,00

Este documento encontra-se registrado no Conselho Regional de Engenharia e Agronomia do Estado do Maranhão, vinculado à Certidão nº 835804/2020, em 19/11/2020

São Luís/MA, 15 de outubro de 2020.

Camila Tereza Cordeiro Silva
Engenheira Civil
Fiscal de Obra/contrato DPP/AGEM
Matrícula 868690-0

De acordo,

Aldivan Paiva Martins Júnior
Diretor de programas e projetos

Lívio Jonas Mendonça Corrêa
Presidente da Agência Executiva Metropolitana



Certidão nº 835804/2020
20/11/2020, 11:15
Chave de Impressão: A27xz

O documento neste ato registrado foi emitido em 19/11/2020 e contém 6 folhas



761172



Certidão de Acervo Técnico - CAT
Resolução Nº 1025 de 30 de Outubro de 2009
Resolução Nº 218 de 29 de Junho de 1973

CREA-MA

CAT COM REGISTRO DE ATESTADO

879401/2023

Conselho Regional de Engenharia e Agronomia do Estado do Maranhão

Atividade concluída	Processo: 879401/2023
Fls.: 1130	

CERTIFICAMOS, em cumprimento ao disposto na Resolução nº 1.025, de 30 de outubro de 2009, do CONFEA, que consta dos assentamentos deste Conselho Regional de Engenharia e Agronomia do Estado do Maranhão - CREA-MA, o Acervo Técnico do profissional **LUIZ GUSTAVO CARVALHO VIEIRA** referente à(s) Anotação(ões) de Responsabilidade Técnica - ART abaixo discriminada(s):

Profissional: **LUIZ GUSTAVO CARVALHO VIEIRA**
Registro: **1112861572MA** RNP: **1112861572**
Título profissional: ENGENHEIRO CIVIL, ENGENHEIRO DE SEGURANCA DO TRABALHO

Número da ART: **MA20230611185** Tipo de ART: OBRA / SERVIÇO Registrada em: 24/01/2023 Baixada em: 02/02/2023
Forma de registro: SUBSTITUIÇÃO Participação técnica: INDIVIDUAL
Empresa contratada: **ETECH CONSTRUCOES LTDA - ME**

Contratante: **EQUATORIAL MARANHÃO DISTRIBUIDORA DE ENERGIA S.A** CPF/CNPJ: **06.272.793/0001-84**
Endereço do contratante: LOTEAMENTO ALAMEDA A 100 QUADRA SQS Nº: 100
Complemento: Alameda A, Quadra SQS, nº 100 - Loteamento Quitandinha - Altos do Calhau - São Luís-MA Bairro: ALTOS DO CALHAU

Cidade: SÃO LUÍS UF: MA CEP: 65070900

Contrato: 999/2020 Celebrado em: 22/10/2020
Valor do contrato: R\$ 244.479,43 Tipo de contratante: Pessoa Jurídica de Direito Privado

Ação institucional: Agricultura familiar Nº: S/N
Endereço da obra/serviço: AVENIDA SUBESTAÇÃO EQUATORIAL MARANHÃO

Complemento: Bairro: CENTRO UF: MA CEP: 65930000

Cidade: AÇAILÂNDIA

Coordenadas Geográficas: -4.953959, -47.503569

Data de início: 19/09/2022 Conclusão efetiva: 08/01/2023

Finalidade: Outro

Proprietário: EQUATORIAL MARANHÃO DISTRIBUIDORA DE ENERGIA S.A CPF/CNPJ: 06.272.793/0001-84

Atividade Técnica: **16 - Execução CONSTRUÇÃO CIVIL > EDIFICAÇÕES > DE REFORMA DE EDIFICAÇÃO > #1.1.2.1 - DE ALVENARIA 49 - Execução de obra 52.80 metro quadrado; 16 - Execução CONSTRUÇÃO CIVIL > EDIFICAÇÕES > #1.1.6 - DE MURO 49 - Execução de obra 92.21 metro quadrado;**

Observações

AMPLIAÇÃO E REFORMA DO ESCRITÓRIO BASE DA SUBESTAÇÃO DA EQUATORIAL EM AÇAILÂNDIA. PINTURA E REVISÃO DO TELHADO E IMPLANTAÇÃO DE ESTRUTURA EM CONCRETO PARA CAIXA D'AGUA DA AGENCIA DE ATENDIMENTO DA EQUATORIAL EM AÇAILÂNDIA

Informações Complementares

- "O atestado está registrado apenas para atividades técnicas constantes da ART, não sendo contempladas neste registro os itens 14 CLIMATIZAÇÃO, por se tratar de atividades fora da atribuição do profissional."

CERTIFICAMOS, finalmente, que se encontra vinculado à presente Certidão de Acervo Técnico - CAT, o atestado contendo 11 folha(s), expedido pelo contratante da obra/serviço, a quem cabe a responsabilidade pela veracidade e exatidão das informações nele constantes.

Certidão de Acervo Técnico nº 879401/2023
01/03/2023, 11:25
c22Zx

A Certidão de Acervo Técnico (CAT) à qual o atestado está vinculado constituirá prova da capacidade técnico-profissional da pessoa jurídica somente se o responsável técnico indicado estiver ou venha a ser integrado ao seu quadro técnico por meio de declaração entregue no momento da habilitação ou da entrega das propostas.

Certificamos que se encontra vinculado à presente CAT o atestado apresentado em cumprimento à Lei nº 8.666/93, expedido pela pessoa jurídica contratante, a quem cabe a responsabilidade pela veracidade e exatidão das informações nele constantes. É de responsabilidade deste Conselho a verificação da atividade profissional em conformidade com a Lei nº 5.194/66 e Resoluções do Conselho Federal de Engenharia e Agronomia - CONFEA.

Esta certidão perderá a validade, caso ocorra qualquer alteração posterior dos elementos cadastrais nela contidos.

Fica(m) Excluído(s), no entanto, o(s) serviço(s) cujas atribuições não competem ao(s) profissional(is) em questão.

A autenticidade desta Certidão pode ser verificada em: <https://crea-ma.sitac.com.br/publico/>, com a chave: c22Zx

[Handwritten signature]

[Handwritten signature]



[Handwritten number] 77172



Processo: 02020021/2023
 Fls.: 1131
 Rubrica:

ATESTAMOS PARA OS DEVIDOS FINS QUE A ETECH CONSTRUCOES LTDA. INSCRITA NO CNPJ Nº 23.672.082/0001-16, ESTABELECIDADA NA AVENIDA ESTE (UNIDADE 203), Nº 07, CIDADE OPERÁRIA, SÃO LUIS - MA, CEP 65.058-182, EXECUTOU EM CONDIÇÕES TÉCNICAS SATISFATÓRIAS PARA EQUATORIAL MARANHÃO DISTRIBUIDORA DE ENERGIA S.A., EMPRESA PRESTADORA DE SERVIÇOS DE DISTRIBUIÇÃO DE ENERGIA ELÉTRICA, COM SEDE NESTA CIDADE, NO LOTEAMENTO QUITANDINHA, ALAMEDA A, QUADRA SQS, S/N, ALTOS DO CALHAU, INSCRITA NO CNPJ (MF) SOB O NÚMERO 06.272.793/0001-84, REPRESENTADA NA FORMA DE SEU ESTATUTO SOCIAL, DORAVANTE DENOMINADA SIMPLEMENTE EQUATORIAL, DE ACORDO COM O CONTRATO Nº 996/2020-ETECH CONSTRUCOES LTDA

PRAZO:

- I – TERMO INICIAL: 19 DE SETEMBRO DE 2022
- II- TERMO FINAL: 08 DE JANEIRO DE 2023

OBJETO: AMPLIAÇÃO E REFORMA DO ESCRITÓRIO BASE DA SUBESTAÇÃO DA EQUATORIAL EM AÇAILANDIA, PINTURA E REVISÃO DO TELHADO E IMPLANTAÇÃO DE ESTRUTURA EM CONCRETO PARA CAIXA D'AGUA DA AGENCIA DE ATENDIMENTO DA EQUATORIAL EM AÇAILANDIA, CONFORME LISTA DE PREÇOS UNITÁRIOS (LPU)

LOCAL DA OBRA: AVENIDA SUBESTAÇÃO EQUATORIAL MARANHÃO – BAIRRO: CENTRO Nº S/N CIDADE: AÇAILÂNDIA CEP: 65930000

RESPONSÁVEL TÉCNICO: LUIZ GUSTAVO CARVALHO VIEIRA ENGENHEIRO CIVIL REGISTRO: 1112861572 INSCRITO NO CPF SOB O Nº 02970030624 E NO RG Nº M 5738044, DECLARO PARA OS DEVIDOS FINS QUE RESIDO AV DOS HOLANDESES, S/N QD AP 702 AMERICAN FLAT RESID PONTA DAREIA 65077-357 SAO LUIS - MA).

VALOR FINAL DO CONTRATO EXECUTADO: AO FINAL DA EXECUÇÃO DE TODAS AS OBRAS E SERVIÇOS ABAIXO DISCRIMINADOS, O VALOR TOTAL ALCANÇADO FOI DE: **R\$ 244.479,43 (DUZENTOS E QUARENTA E QUATRO MIL QUATROCENTOS E SETENTA E NOVE REAIS E QUARENTA E TRES CENTAVOS)**

QUANTO AOS SERVIÇOS REALIZADOS:

OS TRABALHOS REALIZADOS CONSTITUEM OS SERVIÇOS INTEGRANTES DO CONTRATO Nº 999/2020, EXECUTADOS EM CONCORDÂNCIA COM OS PROJETOS EXECUTIVOS, COM AS ESPECIFICAÇÕES TÉCNICAS, COM AS NORMAS BRASILEIRAS, EM OBEDIÊNCIA A PLANILHAS CONTRATUAIS ABAIXO:

Assinado de forma digital por LUIZ GUSTAVO CARVALHO VIEIRA 02970030624 Data: 2023.02.14 08:21:54 -03:00

EQUATORIAL MARANHÃO
 Alameda A, Quadra SQS, nº 100 - Loteamento Quitandinha - Altos do Calhau - São Luis-MA – CEP 65.070-900 - Fone: (98) 3217-8000

Este documento encontra-se registrado no Conselho Regional de Engenharia e Agronomia do Estado do Maranhão, vinculado à Certidão nº 879401/2023, em 01/03/2023 emitida



Certidão nº 879401/2023
 01/03/2023, 16:12
 Chave de Impressão: c22Zx

O documento neste ato registrado foi emitido em 16/02/2023 e contém 7 folhas



781172



Processo: 0202003/2023
 Fls.: 1132
 Rubrica:

Empresa:	Equatorial Energia		
Local:	Açailândia		
Obra:	Ampliação do Esc. Base		
PLANILHA ORÇAMENTÁRIA DE CUSTOS			
Item	Descrição	Und	Quant.
1	SERVIÇOS INICIAIS		
1.1	Locação da obra	m²	25,33
1.2	Mobilização e desmobilização interior	vb	2,00
1.3	Canteiro de obra	m²	1,00
1.4	Taxas e emolumentos	m²	25,33
1.5	Demolição de alvenarias e cobertura	m²	37,53
2	FUNDAÇÕES		
2.1	Escavação manual de valas a céu aberto em solo de qualquer categoria, exceto rocha, até 2,00m de profundidade.	m³	2,75
2.2	Baldrame em pedra argamassada, inclusive forma e desforma.	m³	2,82
2.3	Alicerce em pedra argamassada	m³	0,53
2.4	Aterro compactado, inclusive controle tecnológico e aquisição de material.	m³	6,76
2.6	Sapatas		
2.6.1	Concreto estrutural fck = 15 mpa.	m³	0,08
2.6.2	Concreto estrutural fck = 20 mpa.	m³	0,72
2.6.3	Armação CA-50/60	kg	67,55
3	SUPER ESTRUTURA		
3.1	Pilares		
3.1.1	Concreto estrutural fck = 20 mpa.	m³	0,90
3.1.2	Armação CA-50/60	kg	56,88
3.1.3	Estribo	kg	22,18
3.1.4	Forma em madeira compensada resinada 15mm, inclusive desforma.	m²	9,00
3.2	Vigas		
3.2.1	Concreto estrutural fck = 20 mpa.	m³	0,53
3.2.2	Armação CA-50/60	kg	27,81
3.2.3	Estribo	kg	10,84

Este documento encontra-se registrado no Conselho Regional de Engenharia e Agronomia do Estado do Maranhão, vinculado à Certidão nº 879401/2023, em 01/03/2023 emitida



Certidão nº 879401/2023
 01/03/2023, 16:12
 Chave de Impressão: c2Zx

O documento neste ato registrado foi emitido em 16/02/2023 e contém 7 folhas

EQUATORIAL MARANHÃO
 Alameda A. Quadra SQS, nº 100 - Loteamento Quitandinha - Altos do Calhau - São Luis-MA -
 CEP 65.070-900 - Fone: (98) 3217-8000

LUZ GUSTAVO CARVALHO
 VEBRA-02970030
 624

[Handwritten signatures and stamps]



79/172



Processo: 2020021/2023
 Fis.: 1133
 Rubrica:

3.2.4	Forma em madeira compensada resinada 15mm, inclusive desforma.	m ²	10,56
4	PAREDES, PAINÉIS E FORRO		
4.1	Alvenaria de tijolo cerâmico de 06 (Seis) furos (90x190x190)mm assentados com argamassa de cimento e areia traço 1:4	m ²	52,80
4.6	Forro em PVC	m ²	70,00
5	COBERTURA E PROTEÇÕES		
5.7	Telha e madeiramento	m ²	22,50
6	REVESTIMENTO		
6.2	Chapisco vertical no traço 1:4 espessura 5mm.	m ²	105,60
6.3	Reboco + emboço vertical (paredes) esp.2cm, cimento e areia no traço 1:6	m ²	105,60
6.6	Revestimento cerâmico (10x10)cm assentado com argamassa industrializada (eliane)	m ²	34,44
7	PAVIMENTAÇÃO		
7.1	Acerto e regularização de base para piso	m ²	25,69
7.2	Contrapiso em concreto simples fck = 15 Mpa, espessura 7cm	m ³	0,18
7.3	Argamassa de regularização de cimento e areia, traço 1:6 espessa 2 cm para assentamento de piso cerâmico.	m ²	70,00
7.4	Piso cerâmico esmaltado (40x40)cm PEI - V, assentado com argamassa industrializada, inclusive rejuntamento e rodapé.	m ²	70,00
7.5	Calçada de contorno incluindo junta de nylon com largura definida em projeto.	m ²	10,60
8	ESQUADRIAS		
8.3.2	P-06 Porta de alumínio branco de abrir (0,90x2,10)m completa.	und	2,00
8.10.2	J-03 Janela de correr em alumínio anodizado natural c/ vidro - 2 folhas (1,20x1,00)m	und	2,00
8.10.4	J-04 Janela de alumínio anodizado natural e vidro verde 4mm (0,50x0,50)m completa, incluindo ferragens e grade.	und	2,00
8.14	Gradil	m ²	4,10
9	PINTURA		
9.1	Selador acrílico em paredes externas, duas demãos.	m ²	93,60
9.2.1	Emassamento acrílico de paredes externas, duas demãos.	m ²	33,90
9.2.3	Emassamento de paredes internas, com duas demãos de massa corrida a base de PVA, para pintura latex.	m ²	52,35
9.3.1	Pintura latex em paredes internas/externas, duas demãos.	m ²	239,10

Este documento encontra-se registrado no Conselho Regional de Engenharia e Agronomia do Estado do Maranhão, vinculado à Certidão nº 8794-01/2023, em 01/03/2023 emitida em



Certidão nº 8794-01/2023
 01/03/2023, 16:12
 Chave de Impressão: c22Zx

O documento neste ato registrado foi emitido em 16/02/2023 e contém 7 folhas

EQUATORIAL MARANHÃO
 Alameda A, Quadra SQS, nº 100 - Loteamento Quitandinha - Altos do Calhau - São Luís-MA -
 CEP 65.070-900 - Fone: (98) 3217-8000

Autuação de Suma
 1172-1133001
 1172-1133001
 1172-1133001

Handwritten signatures and initials



801172

Processo: 0202002/2023
 Fls.: 1134
 Rubrica: 

9.3.4	Pintura em Piso - hpiso	m²	33,20
10	INSTALAÇÕES		
10.1	Instalação Elétrica		
10.1.1.2	Quadro de Distribuição com barramento, para 12 circuitos.	und	1,00
10.1.2.1	Disj. termomagnético mono. 220v/60Hz siemens DM-10A ou similar	und	2,00
10.1.2.2	Disj. termomagnético mono. 220v/60Hz siemens DM-15A ou similar	und	4,00
10.1.2.3	Disj. termomagnético mono. 220v/60Hz siemens DM-20A ou similar	und	2,00
10.1.2.7	DPS Classe II - 12kA	und	4,00
10.1.2.8	Diferencial Residual (DR) siemens DR-25A-30mA-2P ou similar	und	1,00
10.1.3.1	Tomada universal 2P+T 25A-220v, de embutir, siemens	und	4,00
10.1.4.1	Interruptor de embutir de 1 tecla simples 10A-250V, siemens	und	2,00
10.1.4.3	Interruptor de embutir de 2 tecla simples 10A-250V, siemens	und	1,00
10.1.5.3	Luminária fluorescente tubular completa 4x20W, cor preta/branca	und	13,00
10.1.6.1	Fletroduto de PVC rígido sold. de 1/2" com conexões	m	30,00
10.1.7.2	Caixa de passagem de 4"x2" de PVC	und	20,00
10.1.8.2	Cabo pirastic, pirreli ou similar de 1,5 mm²	m	200,00
10.1.8.3	Cabo pirastic, pirreli ou similar de 2,5 mm²	m	200,00
10.1.8.5	Cabo pirastic, pirreli ou similar de 6,0 mm²	m	100,00
10.1.11	Padrão trifásico completo c/ cx de medição, pontalete, dij. Trif. 80-100amp.	und	1,00
10.2	Combate a Incêndio		
10.2.1	Extintor de gás carbonico cap.6 Kg	und	1,00
10.2.2	Conjunto indicativo (placa e fita) de extintor de incêncio	und	1,00
10.3	Instalações Hidráulicas		
10.3.1.1	Tubo PVC tigre 25mm	m	10,00
10.3.2.1	Joelho PVC 90 Tigre 25mm	und	6,00
10.3.3.1	Tê de PVC tigre 25x20mm	und	3,00
10.3.6.1	Registro de esfera de 25mm tigre	und	2,00
10.4	Instalações Sanitárias		
10.4.1.1	Tubo PVC tigre 40mm	m	6,00
10.4.1.4	Tubo PVC tigre 100mm	m	6,00
10.4.2.1	Joelho PVC 90 Tigre 40mm	und	4,00
10.4.2.3	Joelho PVC 90 Tigre 100mm	und	2,00
10.4.5.1	Junção de 40mm Tigre	und	2,00
10.4.6	Ralo Sinfonado	und	2,00

EQUATORIAL MARANHÃO
 Alameda A. Quadra SQS, nº 100 - Loteamento Quitandinha - Altos do Calhau - São Luís-MA -
 CEP 65.070-900 - Fone: (98) 3217-8000

LUIS GUSTAVO
 CARVALHO
 VERA 0297001
 0621

Este documento encontra-se registrado no Conselho Regional de Engenharia e Agronomia do Estado do Maranhão, vinculado à Certidão nº 879401/2023, emitida em 01/03/2023



Certidão nº 879401/2023
 01/03/2023, 16:12
 Chave de Impressão: c22Zx

O documento neste ato registrado foi emitido em 16/02/2023 e contém 7 folhas





Processo: 202009 2023
 Fls.: 1135
 Rubrica: 9

10.4.7.2	Caixa inspecao em alvenaria e tampa de concreto 0.50x0.50m	und	1.00
10.5	Proteção Atmosférica		
10.5.1.1	Aterramento completo, com haste de cobre com alma de aço tipo "Copperweld" 3/4"X3,00m e conector tipo grampo.	un	1.00
10.5.10	Caixa de inspeção em alvenaria, 30x30cm	un	1.00
11	SOLEIRAS, PEITORIS RODAPÉS		
11.1	Soleiras e pingadeiras de granito verde ubatuba L-15cm	m	4.00
12	LOUÇAS, METAIS E APARELHOS		
12.1.2	Vaso sanitário com caixa acoplada para PNE, cor branca, inclusive acessórios para fixação, deca	und	2.00
12.2	Bancada de granito com 01(uma) cuba de louça cor branca, celite ou similar dimensões (0,60x0,60)m	und	2.00
12.3.2	Torneira cromada de 1/2" para lavatório, NERY ou similar	und	2.00
12.4.2	Registro de gaveta 3/4", com acabamento fino, NERY ou similar	und	3.00
12.5.1	Assento sanitário almofadado.	und	2.00
12.5.2	Porta-papel toalha de sobrepor em inox	und	2.00
12.5.4	Porta-papel higiênico	und	2.00
12.5.5	Valvula cromada para lavatório	und	2.00
12.5.6	Sifão cromado para lavatório	und	2.00
12.5.7	Engate flexível cromado, 30cm.	und	4.00
12.5.8	barra de apoio de deficiente	und	4.00
13	LIMPEZA DA OBRA		
13.1	Limpeza da obra	m²	106.60
14	CLIMATIZAÇÃO		
14.4	Split 24000BTUS	und	4.00
14.9	Instalação de Split de 18000BTUS até 24000BTUS	und	4.00
30	EXTRAS		
30.2	Instalação de película fumê	M2	12.80
30.3	Custos para adequações de treinamentos	Vb	1.00
30.4	Miscelândia	Vb	1.00

Este documento encontra-se registrado no Conselho Regional de Engenharia e Agronomia do Estado do Maranhão, vinculado à Certidão nº 879401/2023, em 01/03/2023



O documento neste ato registrado foi emitido em 16/02/2023 e contém 7 folhas

Certidão nº 879401/2023
 01/03/2023, 16:12
 Chave de Impressão: c22zx

LUIZ GUSTAVO CARVALHO VIEIRA-029700-30624

EQUATORIAL MARANHÃO
 Alameda A. Quadra SQS, nº 100 - Loteamento Quitandinha - Altos do Calhau - São Luis-MA - CEP 65.070-900 - Fone: (98) 3217-8000

Chello
[Handwritten signatures]



82/172



Processo: 020002/2023
 Fls.: 113
 Rubrica:

Empresa:	Equatorial Energia Maranhao		
Local:	ACAILANDIA		
Obra:	CONSTRUCAO DE MURO		
PLANILHA ORÇAMENTÁRIA DE CUSTOS			
Item	Descrição	Und	Quant.
1	SERVIÇOS INICIAIS		
1.2	Mobilização e desmobilização	Vb	1,00
1.3	Execução de canteiro de obra com escritório, depósito, almoxarifado, refeitório, sanitário e vestiário, em chapa de madeira compensada, incluindo pisos, esquadrias, instalações e cobertura	m²	1,00
1.5	Demolição de alvenaria de bloco furado, de forma manual, sem reaproveitamento	m³	2,70
1.7	Demolição de baidrames e alicerces em pedra rachão	m²	2,40
2	FUNDAÇÕES		
2.1	Escavação manual a céu aberto em solo de qualquer categoria, exceto rocha, até 1,30 m de profundidade sapatas	m³	1,19
	Escavação manual a céu aberto em solo de qualquer categoria, exceto rocha, até 1,30 m de profundidade alicerces	M2	5,40
2.2	Baldrame em pedra argamassada, inclusive lançamento, bem como fabricação, montagem e desmontagem de forma em madeira serrada, para até 4 utilizações	m³	3,60
2.3	Alicerce em pedra argamassada, inclusive lançamento, bem como fabricação, montagem e desmontagem de forma em madeira serrada, para até 4 utilizações	m³	3,60
2.6	Sapatas		
2.6.2	Concreto fck = 20 mpa com preparo mecânico em obra, inclusive lançamento, adensamento e acabamento das estruturas	m³	1,19
2.6.4	Corte, dobra e armação para fundação em aço CA-25 ou CA-50, com diâmetro de até 12,5 mm	kg	47,52
3	SUPER ESTRUTURA		
3.1	Pilares		
3.1.1	Concreto fck = 20 mpa com preparo mecânico em obra, inclusive lançamento, adensamento e acabamento das estruturas	m³	1,65
3.1.3	Corte, dobra e armação para pilares em aço CA-25 ou CA-50, com diâmetro de até 10,0 mm	kg	165,00
3.1.5	Forma em madeira compensada resinada 17mm, inclusive fabricação, montagem e desmontagem para até 4 utilizações, para pilares retangulares com pé direito simples	m²	16,50
3.2	Vigas		

Este documento encontra-se registrado no Conselho Regional de Engenharia e Agronomia do Estado do Maranhão, vinculado à Certidão nº 879401/2023, em 01/03/2023 emitida



Certidão nº 879401/2023
 01/03/2023, 16:12
 Chave de Impressão: c22zx

O documento neste ato registrado foi emitido em 16/02/2023 e contém 7 folhas

EQUATORIAL MARANHÃO
 Alameda A, Quadra SQS, nº 100 - Loteamento Quitandinha - Altos do Calhau - São Luis-MA -
 CEP 65.070-900 - Fone: (98) 3217-8000

LUIZ GUSTAVO CARVALHO VIEIRA 0297003 0624

[Handwritten signatures and marks]



83172

Reconheço por SEMELHANÇA a(s) firma(s) de
 [0159424]-MARCO AURELIO DE BRITO SERPA
 Ato: 13.17.4 Emolumentos R\$ 19,18 FERC: R\$ 0,67
 FADEP: R\$ 0,76 FEMP: R\$ 0,76 Total: R\$ 21,27 Em
 test: da verdade São Luis - MA, 31/01/2023
 16.40.46 SELQ: RECFIG29983HXZYDCJGJUNPV61
 MARIA IZALINA CARDOSO AZEVEDO - ESCRIVENTE
 AUTORIZADO Consulte a validade do selo



Processo: 02020021/2023
 Is.: 1137



Empres: Equatorial Energia Maranhao
 Local: AG ATENDIMENTO AÇAILANDIA
 Obra: MANUTENCAO

PLANILHA ORÇAMENTÁRIA DE CUSTOS

Item	Descrição	Und	Quant.
1	SERVIÇOS INICIAIS		
1.2	Mobilização e desmobilização	Vb	1,00
8	ESQUADRIAS		
8.3	Porta de madeira lisa (0,80mx2,10m), semi-oca, acabamento melaminico branco, incluso fechaduras, batentes e dobradiças	und	1,00
9	PINTURA		
9.3	Emassamento acrílico aplicado manualmente em paredes externas, duas demãos, incluso lixamento e preparação para pintura	m²	47,71
9.8	Pintura latex acrílica em paredes internas, aplicado manualmente, duas demãos, incluso lixamentos e arremates (INTERNA)	m²	159,04
9.8.2	Pintura latex acrílica em paredes internas, aplicado manualmente, duas demãos, incluso lixamentos e arremates (externa)	m²	104,00
9.9	Pintura latex acrílica em laje de forro, aplicado manualmente, duas demãos, incluso lixamentos e arremates	m²	64,00
9.10	Pintura a oleo ou esmalte em esquadrias METALICA, duas demãos (corre mao)	m²	6,20
9.10	Pintura a oleo ou esmalte em esquadrias METALICA, duas demãos (PORTA DE ROLO) E (PORTAO CORREDOR)	m²	15,02
9.10	Pintura a oleo ou esmalte em esquadrias de madeira, duas demãos 9 PORTA DA COZINHA)	m²	4,20
9.11	Pintura em piso com tinta acrílica, aplicado manualmente em 2 demãos, incluso fundo preparador	m²	15,60
30	EXTRAS		
30.6	REVISAO DO TELHADO GERAL COM SUBSTICAO DE TELHAS	m	129,20
36.7	REVISAO DO TELHADO GERAL COM SUBSTICAO DE TELHAS	m	129,20
36.8	ESTRUTURA EM CONCRETO PARA CAIXA D'GUA 1.000 L	VB	1,00

Este documento encontra-se registrado no Conselho Regional de Engenharia e Agronomia do Estado do Maranhão, vinculado à Certidão nº 879401/2023, em 01/03/2023 emitida



LUIZ GUSTAVO CARVALHO
 Assinado de forma digital por LUIZ GUSTAVO CARVALHO VIEIRA:02970030624
 Dados: 2023.01.25 11:54:26 -03'00'

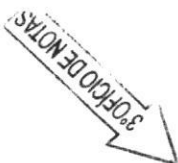

São Luís, Ma, 18 de janeiro de 2023

Luis Gustavo Carvalho Vieira
 Engenheiro Civil
 Crea-MA nº 1112861572

Marco Aurélio de Brito Serpa
 Marco Aurélio de Brito Serpa
 Cargo: Líder de serviço Facilities
 CPF: 654985183-15
 Matrícula 11485

EQUATORIAL MARANHÃO
 Alameda A, Quadra SQS, nº 100 - Loteamento Quitandinha - Altos do Calhau - São Luis-MA -
 CEP 65.070-900 - Fone: (98) 3217-8000

Certidão nº 879401/2023
 01/03/2023, 16:12
 Chave de Impressão: c22zx

O documento neste ato registrado foi emitido em 16/02/2023 e contém 7 folhas

[Handwritten signatures and initials]



84/172

LAUDO DE VISTORIA TÉCNICA

Processo:	0202.001/2023
Fls.:	1138
Rubrica:	

1. SOLICITANTE

Etech Construções LTDA. Localizada na Avenida Este, nº 07, no bairro Cidade Operária, Cep 65.058-182, São Luís – MA, e inscrita no CNPJ sob o número 23.672.082/0001-16.

2. PROPRIETÁRIO

EQUATORIAL MARANHÃO DISTRIBUIDORA DE ENERGIA S.A.. Localizada no Loteamento Quitandinha, Alameda A, quadra SQS, s/n, Altos do Calhau, Cep 65.071-750, São Luís – MA inscrita no CNPJ (MF) sob o número 06.272.793/0001-84.

3. MOTIVAÇÃO

Verificar “*In Loco*” e constatar a ampliação e reforma do escritório base da subestação da Equatorial Energia em Açailândia, bem como serviços de manutenção na Agência de Atendimento deste mesmo município. Os principais serviços executados foram de obras de alvenaria em geral, pintura, revisão de telhado, implantação de estrutura em concreto para reservatório, entre outros serviços solicitados pelo proprietário.

4. ENDEREÇO DA OBRA

Avenida Subestação Equatorial Maranhão – Centro, S/N, Açailândia – MA CEP: 65930000 (Rodovia Engenheiro Bernardo Sayão).

5. DATA DA VISTORIA

- Início: 13/01/2023;

6. INFORMAÇÕES IMPORTANTES

A obra em questão iniciou-se em 19 de setembro de 2022 e foi finalizada em 08 de janeiro de 2023. Os serviços foram realizados sob

Este documento encontra-se registrado no Conselho Regional de Engenharia e Agronomia do Estado do Maranhão, vinculado à Certidão nº 879401/2023, em 01/03/2023



Certidão nº 879401/2023
01/03/2023, 16:12

Chave de Impressão: c22zx

O documento neste ato registrado foi emitido em 16/02/2023 e contém 4 folhas

[Handwritten signatures and a QR code]



851172

Processo: 0202008 2023
 Fls.: 1139
 Rubrica:

responsabilidade técnica do profissional Luiz Gustavo Carvalho Vieira, engenheiro civil inscrito no sistema do CREA sob o registro de número 1112861572, CPF sob o nº 02970030624 e RG nº M 5738044, domiciliado na Avenida dos Holandeses, Ap 702, American Flat Resid, Ponta D'areia, Cep 65077-357, São Luís – MA.

7. CONCLUSÃO

Os locais vistoriados estão conforme solicitação do proprietário no que diz respeito, principalmente, ao desempenho técnico e outras exigências. Tanto a agência de atendimento, como o escritório base localizado na unidade de subestação do município são edificações construídas em alvenaria e materiais mistos, como elementos em concreto armado, madeira e outros. Os serviços e materiais utilizados nas intervenções estão de acordo com as planilhas contratuais. Conforme o exposto e considerando que a vistoria foi realizada de forma mensurada e visual, constatou-se que os serviços em questão foram executados pela empresa **Etech Construções LTDA**, dentro das normas, exigências e especificações cedidas pelo proprietário, e de acordo com Atestado Técnico e ART de execução **MA20230611185**. Em anexo a este laudo estão as fotos dos locais vistoriados.

8. AUTOR

Verônica Costa Silveira – Engenheira Civil – CREA 1118346327MA.

Laudo técnico de vistoria registrado sob ART de serviço **MA20230612658**.

São Luís (MA), 26 de janeiro de 2023.

Verônica Costa Silveira
 Engenheira Civil – CREA 1118346327MA

Este documento encontra-se registrado no Conselho Regional de Engenharia e Agronomia do Estado do Maranhão, vinculado à Certidão nº 879401/2023, em 01/03/2023 emitida



Certidão nº 879401/2023
 01/03/2023, 16:12
 Chave de Impressão: c22Zx

O documento neste ato registrado foi emitido em 16/02/2023 e contém 4 folhas

861172

ANEXO

ELATÓRIO FOTOGRÁFICO DA VISTORIA

Processo: 02020021/2023
Fls.: 1440
Rubrica: *[assinatura]*



Imagem 01: Sala de Recepção/Atendimento da Agência



Imagem 02: Bancada em Granito em WC Agência



Imagem 03: WC Agência de Atendimento



Imagem 04: Rampa de Acessibilidade na entrada da Agência de Atendimento



Imagem 05: Sala de Recepção/Atendimento da Agência



Imagem 06: Muro Área Externa

Este documento encontra-se registrado no Conselho Regional de Engenharia e Agronomia do Estado do Maranhão, vinculado à Certidão nº 879401/2023, em 01/03/2023 emitida em

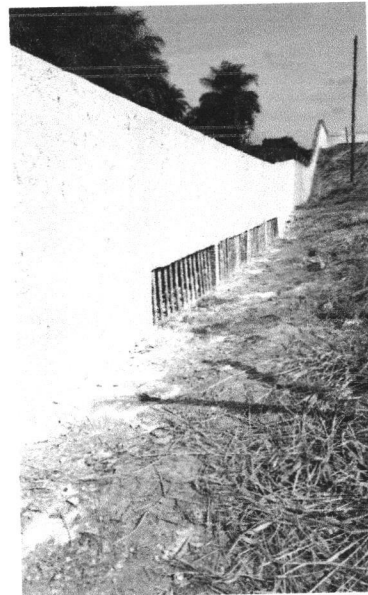

Certidão nº 879401/2023
01/03/2023, 16:12
Chave de Impressão: c22zx

O documento neste ato registrado foi emitido em 16/02/2023 e contém 4 folhas

Conselho Regional de Engenharia e Agronomia do Estado do Maranhão

Avenida dos Holandeses, Quadra 35, Lote 8, Calhau, São Luis/MA

Tel: + 55 (98) 2106-8300 Fax: + 55 (98) 2106-8300 E-mail: faleconosco@creama.org.br



Impresso em: 01/03/2023, às 16:12.

[assinatura]
871172

Processo: 0202002/2023
Fls.: 1141
Rubrica: 



Imagem 07: Área de Guichês de Atendimento



Imagem 08: Fachada Agência de Atendimento



Imagem 09: Muro na área externa, com terreno em solo natural e vegetação.



Imagem 10: Conclusão de reforma no escritório

Este documento encontra-se registrado no Conselho Regional de Engenharia e Agronomia do Estado do Maranhão, vinculado à Certidão nº 879401/2023, em 01/03/2023 emitida

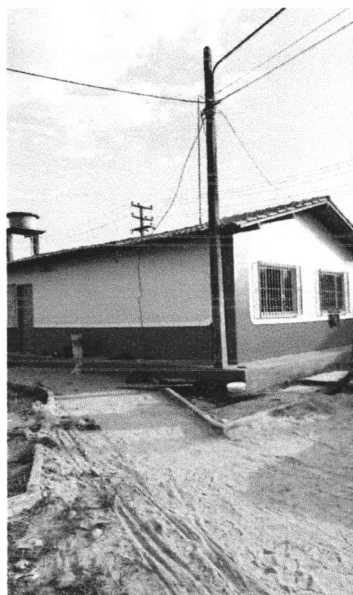

Certidão nº 879401/2023
01/03/2023, 16:12
Chave de Impressão: c22Zx

O documento neste ato registrado foi emitido em 16/02/2023 e contém 4 folhas



881172



Certidão de Acervo Técnico - CAT
Resolução Nº 1025 de 30 de Outubro de 2009
Resolução Nº 218 de 29 de Junho de 1973

CREA-MA

CAT COM REGISTRO DE ATESTADO

879638/2023

Conselho Regional de Engenharia e Agronomia do Estado do Maranhão

Atividade concluída
Processo: 02020021 2023
Fls.: 1192
Assinatura: [assinatura]

CERTIFICAMOS, em cumprimento ao disposto na Resolução nº 1.025, de 30 de outubro de 2009, do Confea, que consta dos assentamentos deste Conselho Regional de Engenharia e Agronomia do Estado do Maranhão - Crea-MA, o Acervo Técnico do profissional **LUIZ GUSTAVO CARVALHO VIEIRA** referente à(s) Anotação(ões) de Responsabilidade Técnica - ART abaixo discriminada(s):

Profissional: **LUIZ GUSTAVO CARVALHO VIEIRA**
Registro: **1112861572MA** RNP: **1112861572**
Título profissional: ENGENHEIRO CIVIL, ENGENHEIRO DE SEGURANCA DO TRABALHO

Número da ART: **MA20220581478** Tipo de ART: OBRA / SERVIÇO Registrada em: 04/11/2022 Baixada em: 06/02/2023
Forma de registro: INICIAL Participação técnica: INDIVIDUAL
Empresa contratada: **ETECH CONSTRUÇOES LTDA - ME**

Contratante: **EQUATORIAL MARANHÃO DISTRIBUIDORA DE ENERGIA S.A** CPF/CNPJ: **06.272.793/0001-84**
Endereço do contratante: LOTEAMENTO ALAMEDA A 100 QUADRA SQS Nº: 100
Complemento: Alameda A, Quadra SQS, nº 100 - Loteamento Quitandinha - Alto do Calhau - São Luís-MA Bairro: ALTOS DO CALHAU
Cidade: SÃO LUÍS UF: MA CEP: 65070900
Contrato: 00426/2022 Celebrado em: 20/06/2022
Valor do contrato: R\$ 198.588,74 Tipo de contratante: Pessoa Jurídica de Direito Privado
Ação institucional: Outros
Endereço da obra/serviço: RUA Rua Eurico Gaspar Dutra Nº: S/N
Complemento: Bairro: CENTRO
Cidade: BACABAL UF: MA CEP: 65700000
Coordenadas Geográficas: -4.235934, -44.778303
Data de início: 20/08/2022 Conclusão efetiva: 20/11/2022
Finalidade: Outro
Proprietário: EQUATORIAL MARANHÃO DISTRIBUIDORA DE ENERGIA S.A CPF/CNPJ: 06.272.793/0001-84

Atividade Técnica: **16 - Execução ELETROTÉCNICA > INSTALAÇÕES ELÉTRICAS > DE INSTALAÇÕES ELÉTRICAS EM BAIXA TENSÃO > #11.10.1.2 - PARA FINS COMERCIAIS 49 - Execução de obra 1.00 unidade; 16 - Execução CONSTRUÇÃO CIVIL > EDIFICAÇÕES > DE EDIFICAÇÃO > #1.1.1.1 - DE ALVENARIA 49 - Execução de obra 508.00 metro quadrado; 16 - Execução CONSTRUÇÃO CIVIL > MATERIAIS DE CONSTRUÇÃO CIVIL > #1.2.3 - DE APLICAÇÃO DE CONCRETO 49 - Execução de obra 550.00 metro quadrado;**

Observações

CONTRATO Nº 00426/2022 - OBJETO: PRESTAÇÃO DE SERVIÇOS DE OBRA CIVIL PARA CONSTRUÇÃO DE DEPÓSITO EM BACABAL/MA

Informações Complementares

CERTIFICAMOS, finalmente, que se encontra vinculado à presente Certidão de Acervo Técnico - CAT, o atestado contendo 7 folha(s), expedido pelo contratante da obra/serviço, a quem cabe a responsabilidade pela veracidade e exatidão das informações nele constantes.

Certidão de Acervo Técnico nº 879638/2023
01/03/2023, 11:30
8Zz46

A Certidão de Acervo Técnico (CAT) à qual o atestado está vinculado constituirá prova da capacidade técnico-profissional da pessoa jurídica somente se o responsável técnico indicado estiver ou venha a ser integrado ao seu quadro técnico por meio de declaração entregue no momento da habilitação ou da entrega das propostas.

Certificamos que se encontra vinculado à presente CAT o atestado apresentado em cumprimento à Lei nº 8.666/93, expedido pela pessoa jurídica contratante, a quem cabe a responsabilidade pela veracidade e exatidão das informações nele constantes. É de responsabilidade deste Conselho a verificação da atividade profissional em conformidade com a Lei nº 5.194/66 e Resoluções do Conselho Federal de Engenharia e Agronomia - CONFEA.

Esta certidão perderá a validade, caso ocorra qualquer alteração posterior dos elementos cadastrais nela contidos.

Fica(m) Excluído(s), no entanto, o(s) serviço(s) cujas atribuições não competem ao(s) profissional(is) em questão.

A autenticidade desta Certidão pode ser verificada em: <https://crea-ma.sitac.com.br/publico/>, com a chave: 8Zz46

[Assinaturas manuscritas]



Conselho Regional de Engenharia e Agronomia do Estado do Maranhão
Avenida dos Holandeses, Quadra 35, Lote 8, Calhau, São Luís/MA
Tel: + 55 (98) 2106-8300 Fax: + 55 (98) 2106-8300 E-mail: faleconosco@creama.org.br

CREA-MA
Conselho Regional de Engenharia e Agronomia do Estado do Maranhão

Impresso em: 01/03/2023, às 16:11.

091172



Processo: 0202002/2023
 Fls.: 1143
 Rubrica: [assinatura]

ATESTAMOS PARA OS DEVIDOS FINS QUE A ETECH CONSTRUCOES LTDA, INSCRITA NO CNPJ Nº 23.672.082/0001-16, ESTABELECIDADA NA AVENIDA ESTE (UNIDADE 203), Nº 07, CIDADE OPERÁRIA, SÃO LUIS - MA. CEP 65.058-182, EXECUTOU EM CONDIÇÕES TÉCNICAS SATISFATÓRIAS PARA EQUATORIAL MARANHÃO DISTRIBUIDORA DE ENERGIA S.A., EMPRESA PRESTADORA DE SERVIÇOS DE DISTRIBUIÇÃO DE ENERGIA ELÉTRICA, COM SEDE NESTA CIDADE, NO LOTEAMENTO QUITANDINHA, ALAMEDA A, QUADRA SQS, S/N, ALTOS DO CALHAU, INSCRITA NO CNPJ (MF) SOB O NÚMERO 06.272.793/0001-84, REPRESENTADA NA FORMA DE SEU ESTATUTO SOCIAL, DORAVANTE DENOMINADA SIMPLEMENTE EQUATORIAL, DE ACORDO COM O CONTRATO Nº 00426/2022-ETECH CONSTRUCOES LTDA

PRAZO:

I - TERMO INICIAL: 20 DE JUNHO DE 2022

II - TERMO FINAL: 20 DE NOVEMBRO DE 2022

OBJETO: PRESTAÇÃO DE SERVIÇOS DE OBRA CIVIL PARA CONSTRUÇÃO DE DEPÓSITO EM BACABAL/MA.

LOCAL DA OBRA: RUA EURICO GASPAR DUTRA BAIRRO: CENTRO Nº S/N CIDADE: BACABAL UF: MA CEP: 65700000

RESPONSÁVEL TÉCNICO: **LUIZ GUSTAVO CARVALHO VIEIRA** ENGENHEIRO CIVIL REGISTRO: 1112861572 INSCRITO NO CPF SOB O Nº 02970030624 E NO RG Nº M 5738044. DECLARO PARA OS DEVIDOS FINS QUE RESIDO AV DOS HOLANDESES, S/N QD AP 702 AMERICAN FLAT RESID PONTA DAREIA 65077-357 SAO LUIS - MA).

VALOR FINAL DO CONTRATO EXECUTADO: AO FINAL DA EXECUÇÃO DE TODAS AS OBRAS E SERVIÇOS ABAIXO DISCRIMINADOS, O VALOR TOTAL ALCANÇADO FOI DE: **RS 198.588,74 (CENTO E NOVENTA E OITO MIL, QUINHENTOS E OITENTA E OITO REAIS E SETENTA E QUATRO CENTAVOS)**

QUANTO AOS SERVIÇOS REALIZADOS:

OS TRABALHOS REALIZADOS CONSTITUEM OS SERVIÇOS INTEGRANTES DO CONTRATO Nº 00426/2022, EXECUTADOS EM CONCORDÂNCIA COM OS PROJETOS EXECUTIVOS, COM AS ESPECIFICAÇÕES TÉCNICAS, COM AS NORMAS BRASILEIRAS, EM OBEDIÊNCIA A PLANILHAS CONTRATUAIS ABAIXO:

LUIZ GUSTAVO CARVALHO VIEIRA:02970030624
 Assinado de forma digital por LUIZ GUSTAVO CARVALHO VIEIRA:02970030624
 Dados: 2023.02.14 08:32:04 -03'00'

EQUATORIAL MARANHÃO
 Alameda A, Quadra SQS, nº 100 - Loteamento Quitandinha - Altos do Calhau - São Luis-MA – CEP 65.070-900 - Fone: (98) 3217-8000

Este documento encontra-se registrado no Conselho Regional de Engenharia e Agronomia do Estado do Maranhão, vinculado à Certidão nº 879638/2023, em 01/03/2023 emitida



Certidão nº 879638/2023
 01/03/2023, 16:11
 Chave de Impressão: 8Zz46

O documento neste ato registrado foi emitido em 16/02/2023 e contém 4 folhas

[Assinaturas manuscritas]



901772

Processo:	202008 2023
Fls.:	1144
Rubrica:	<i>[Handwritten Signature]</i>

Empresa:	Equatorial Energia - MA		
Local:	ESC. BACABAL		
Obra:	CONSTRUÇÃO DE DEPOSITO		
PLANILHA ORÇAMENTÁRIA DE CUSTOS			
	Descrição	Unid	Quant
1	SERVIÇOS INICIAIS		
1.3	Mobilização e desmobilização Interior	Vb	1,00
1.6	Demolição de alvenarias e cobertura / forro	m ²	339,00
2	FUNDAÇÕES		
2.1	Escavação manual de valas a céu aberto em solo de qualquer categoria, exceto rocha, até 2,00m de profundidade.	m ³	11,72
2.2	Baldrame em pedra argamassada, inclusive forma e desforma.	m ³	0,00
2.6	Sapatas		
2.6.1	Concreto estrutural fck = 15 mpa.	m ³	0,45
2.6.2	Concreto estrutural fck = 20 mpa.	m ³	3,56
2.6.3	Armação CA-50/60	kg	61,60
3	SUPER ESTRUTURA		
3.1	Pilares		
3.1.1	Concreto estrutural fck = 20 mpa.	m ³	2,52
3.1.2	Armação CA-50/60	kg	354,00
3.1.3	Estribo	kg	0,00
3.1.4	Forma em madeira compensada resinada 15mm, inclusive desforma.	m ²	56,00
3.2	Vigas		
3.2.1	Concreto estrutural fck = 20 mpa.	m ³	2,35
3.2.2	Armação CA-50/60	kg	165,00
3.2.3	Estribo	kg	0,00
3.2.4	Forma em madeira compensada resinada 15mm, inclusive desforma.	m ²	64,40

Este documento encontra-se registrado no Conselho Regional de Engenharia e Agronomia do Estado do Maranhão, vinculado à Certidão nº 879638/2023, em 01/03/2023



Certidão nº 879638/2023
01/03/2023, 16:11

Chave de Impressão: 8Zz46

O documento neste ato registrado foi emitido em 16/02/2023 e contém 4 folhas

EQUATORIAL MARANHÃO
Alameda A. Quadra SQS, nº 100 - Loteamento Quitandinha - Altos do Calhau - São Luis-MA -
CEP 65.070-900 - Fone: (98) 3217-8000

LUIZ GUSTAVO CARVALHO
WEIRA 0297003 0624

[Handwritten Signatures]

Conselho Regional de Engenharia e Agronomia do Estado do Maranhão

Avenida dos Holandeses, Quadra 35, Lote 8, Calhau, São Luis/MA

Tel: + 55 (98) 2106-8300 Fax: + 55 (98) 2106-8300 E-mail: faleconosco@creama.org.br

 **CREA-MA**
Conselho Regional de Engenharia e Agronomia do Estado do Maranhão



Impresso em: 01/03/2023, às 16:11.

[Handwritten Number] 911772

Processo:	02020021/2023
Fls.:	1145
Rubrica:	P

4	PAREDES, PAINÉIS E FORRO		
4.1	Alvenaria de tijolo cerâmico de 06 (Seis) furos (90x190x190)mm assentados com argamassa de cimento e areia traço 1:4	m ²	184,00
4.5	Parede de Gesso	m ²	125,00
4.6	Forro em PVC	m ²	38,00
5	COBERTURA E PROTEÇÕES		
5.4	Cobertura com telha metálica trapezoidal, inclusive acessórios para fixação.	m ²	150,00
	Estrutura metálica para cobertura de telha metálica trapezoidal, ancorada em laje.	m ²	150,00
5.7	Telha e emacimento	m ²	38,00
6	REVESTIMENTO		
6.2	Chapisco vertical no traço 1:4 espessura 5mm.	m ²	368,00
6.3	Reboco + emboço vertical (paredes) esp.2cm, cimento e areia no traço 1:6	m ²	368,00
7	PAVIMENTAÇÃO		
7.2	Contrapiso em concreto simples fck = 15 Mpa, espessura 7cm	m ³	6,00
7.3	Argamassa de regularização de cimento e areia, traço 1:6 espessura 2 cm para assentamento de piso cerâmico.	m ²	38,00
8	ESQUADRIAS		
8.3	PORTA DE ENROLAR COM CAIXA EM TIRAS ARTICULADAS CHAPA 22	m ²	31,96
9	PINTURA		
9.1	Selador acrílico em paredes externas, duas demãos.	m ²	368,00
9.2.1	Emassamento acrílico de paredes externas, duas demãos.	m ²	184,00
9.2.2	Emassamento de paredes internas, com duas demãos de massa corrida a base de PVA, para pintura latex. (Drywall)	m ²	184,00
9.2.5	Pintura latex em paredes internas, duas demãos.	m ²	280,00
9.2.6	Pintura latex em paredes externas, duas demãos.	m ²	280,00
9.2.9	Pintura em Piso - hpiso	m ²	113,00
10	INSTALAÇÕES		
10.1	Instalação Elétrica		
10.1.1.3	Quadro de Distribuição com barramento, para 16 circuitos.	und	1,00

EQUATORIAL MARANHÃO
Alameda A, Quadra SQS, nº 100 - Loteamento Quitandinha - Altos do Calhau - São Luís-MA -
CEP 65.070-900 - Fone: (98) 3217-8000

LUIZ GUSTAVO CARVALHO
VEIRA 0297003
06.24

Este documento encontra-se registrado no Conselho Regional de Engenharia e Agronomia do Estado do Maranhão, vinculado à Certidão nº 879638/2023, em 01/03/2023



Certidão nº 879638/2023
01/03/2023, 16:11

Chave de Impressão: 8Zz46

O documento neste ato registrado foi emitido em 16/02/2023 e contém 4 folhas





Processo: 022024/2023
 Fls.: 1146
 Rubrica: [assinatura]

10.1.3.1	Tomada universal 2P+T 25A-220v, de embutir. siemens	und	16,00
10.1.4.3	Interruptor de embutir de 2 tecla simples 10A-250V, siemens	und	5,00
10.1.5.1	Luminária fluorescente tubular completo 2x20W, cor preta/branca	und	16,00
10.1.7.2	Caixa de passagem de 4"x2" de PVC	und	15,00

São Luís, Ma, 18 de janeiro de 2023

LUIZ GUSTAVO CARVALHO VIEIRA:02970030624
 Assinado de forma digital por LUIZ GUSTAVO CARVALHO VIEIRA:02970030624
 Dados: 2023.01.25 11:56:39 -03'00'

Luis Gustavo Carvalho Vieira
 Engenheiro Civil
 Crea-MA nº 1112861572

3º OFÍCIO DE NOTAS

Marco Aurélio de Brito Serpa
Marco Aurélio de Brito Serpa
 Cargo: Líder de serviço Facilities
 CPF: 654985183-15
 Matrícula 11485



Este documento encontra-se registrado no Conselho Regional de Engenharia e Agronomia do Estado do Maranhão, vinculado à Certidão nº 879638/2023, em 01/03/2023



Reconheço por **SEMELHANÇA** a(s) firma(s) de [0159424]-**MARCO AURELIO DE BRITO SERPA**
 Ato 13174 Emolumentos R\$ 19,19. FERC R\$ 0,67. FADEP R\$ 0,76 FEMP R\$ 0,76 Total: R\$ 21,27. Em test. de veridade São Luís - MA, 31/01/2023 16:40:47. SELO: REC:R029983YV9AQHUXZZUYV96 MARIA IZALINA CARDOSO AZEVEDO - ESCRIVENTE
 AUTORIZADO Consulte a validade do selo



Certidão nº 879638/2023
 01/03/2023, 16:11

Chave de Impressão: 8Zz46

O documento neste ato registrado foi emitido em 16/02/2023 e contém 4 folhas

[Assinaturas manuscritas]



931172

LAUDO DE VISTORIA TÉCNICA

Processo:	20200212023
Fis.:	1147
Rubrica:	<i>[assinatura]</i>

1. SOLICITANTE

Etech Construções LTDA. Localizada na Avenida Este, nº 07, no bairro Cidade Operária, Cep 65.058-182, São Luís – MA, e inscrita no CNPJ sob o número 23.672.082/0001-16.

2. PROPRIETÁRIO

EQUATORIAL MARANHÃO DISTRIBUIDORA DE ENERGIA S.A.. Localizada no Loteamento Quitandinha, Alameda A, quadra SQS, s/n, Altos do Calhau, Cep 65.071-750, São Luís – MA inscrita no CNPJ (MF) sob o número 06.272.793/0001-84.

3. MOTIVAÇÃO

Verificar “*In Loco*” e constatar a construção de unidade de depósito da Equatorial Energia no município de Babacal – MA. Os principais serviços executados alvenarias em geral, cobertura metálica, revestimentos, entre outros serviços descritos no contrato entre solicitante e proprietário.

4. ENDEREÇO DA OBRA

Rua Eurico Gaspar Dutra, Centro, S/N, Cep 6570000, Bacabal – MA.

5. DATA DA VISTORIA

- Início: 27/01/2023;
- Término: 03/02/2023;

6. INFORMAÇÕES IMPORTANTES

A obra em questão iniciou-se em 20 de junho de 2022 e foi finalizada em 20 de novembro de 2022. Os serviços foram realizados sob responsabilidade técnica do profissional Luiz Gustavo Carvalho Vieira, engenheiro civil inscrito no sistema do CREA sob o registro de número 1112861572, CPF

Este documento encontra-se registrado no Conselho Regional de Engenharia e Agronomia do Estado do Maranhão, vinculado à Certidão nº 879638/2023, em 01/03/2023 emitida



Certidão nº 879638/2023
01/03/2023, 16:11

Chave de Impressão: 8ZZ46

O documento neste ato registrado foi emitido em 16/02/2023 e contém 3 folhas

[Assinaturas manuscritas]



sob o nº 02970030624 e RG nº M 5738044, domiciliado na Avenida dos Holandeses, Ap 702, American Flat Resid, Ponta D'areia, Cep 65077-357 São Luís - Ma.

Processo: 0202002/2023
 Fis.: 1148
 Rubrica: *[assinatura]*

7. CONCLUSÃO

Os locais vistoriados estão conforme solicitação do proprietário no que diz respeito, principalmente, ao desempenho técnico e outras exigências. A edificação que funciona como depósito do proprietário no município em questão foi construída em alvenaria e materiais mistos, como elementos em concreto armado, estrutura metálica e outros. Os serviços e materiais utilizados para execução desta unidade estão de acordo com as planilhas contratuais. Conforme o exposto e considerando que a vistoria foi realizada de forma mensurada e visual, constatou-se que os serviços em questão foram executados pela empresa **Etech Construções LTDA**, dentro das normas, exigências e especificações cedidas pelo proprietário, e de acordo com Atestado Técnico e ART de execução **MA20220581478**. Em anexo a este laudo estão as fotos dos locais vistoriados.

8. AUTOR

Verônica Costa Silveira – Engenheira Civil – CREA 1118346327MA.

Laudo técnico de vistoria registrado sob ART de serviço **MA20230615087**.

São Luís (MA), 03 de fevereiro de 2023.

[assinatura]

Verônica Costa Silveira

Engenheira Civil – CREA 1118346327MA

[assinaturas]

Este documento encontra-se registrado no Conselho Regional de Engenharia e Agronomia do Estado do Maranhão, vinculado à Certidão nº 879638/2023, em 01/03/2023 em



Certidão nº 879638/2023
 01/03/2023, 16:11

Chave de Impressão: 8Zz46

O documento neste ato registrado foi emitido em 16/02/2023 e contém 3 folhas



951172

ANEXO

ELATÓRIO FOTOGRÁFICO DA VISTORIA

Processo:	000001/2023
Fls.:	1149
Rubrica:	<i>[Handwritten Signature]</i>



Imagem 01: Fachada da unidade depósito



Imagem 02: Fachada lateral da unidade depósito

Este documento encontra-se registrado no Conselho Regional de Engenharia e Agronomia do Estado do Maranhão, vinculado à Certidão nº 879638/2023, em 01/03/2023 emitida

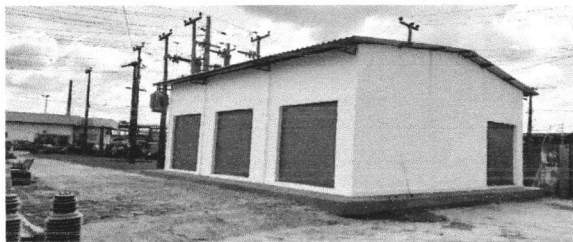

Certidão nº 879638/2023
01/03/2023, 16:11

Chave de Impressão: 8Zz46

O documento neste ato registrado foi emitido em 16/02/2023 e contém 3 folhas

[Handwritten signatures and initials]



[Handwritten number]
961172



Certidão de Acervo Técnico - CAT
Resolução Nº 1025 de 30 de Outubro de 2009
Resolução Nº 218 de 29 de Junho de 1973

CREA-MA

Processo: 0002008/2023 Página 1/45
Fls.: 1150
CAT COM REGISTRO DE ATESTADO
Rubrica:
878476/2023

Atividade concluída

Conselho Regional de Engenharia e Agronomia do Estado do Maranhão

CERTIFICAMOS, em cumprimento ao disposto na Resolução nº 1.025, de 30 de outubro de 2009, do Confea, que consta dos assentamentos deste Conselho Regional de Engenharia e Agronomia do Estado do Maranhão - Crea-MA, o Acervo Técnico do profissional **LUIZ GUSTAVO CARVALHO VIEIRA** referente à(s) Anotação(ões) de Responsabilidade Técnica - ART abaixo discriminada(s):

Profissional: **LUIZ GUSTAVO CARVALHO VIEIRA**
Registro: **1112861572MA** RNP: **1112861572**
Título profissional: ENGENHEIRO CIVIL, ENGENHEIRO DE SEGURANCA DO TRABALHO

Número da ART: **MA20230609214** Tipo de ART: OBRA / SERVIÇO Registrada em: 18/01/2023 Baixada em: 19/01/2023
Forma de registro: INICIAL Participação técnica: INDIVIDUAL
Empresa contratada: **ETECH CONSTRUCOES LTDA - ME**

Contratante: **EQUATORIAL MARANHÃO DISTRIBUIDORA DE ENERGIA S.A** CPF/CNPJ: **06.272.793/0001-84**
Endereço do contratante: LOTEAMENTO ALAMEDA A 100 QUADRA SQS Nº: 100
Complemento: Alameda A, Quadra SQS, nº 100 - Loteamento Quitandinha - Alto do Calhau - São Luís-MA Bairro: ALTOS DO CALHAU

Cidade: SÃO LUÍS UF: MA CEP: 65070900

Contrato: 999/2020 Celebrado em: 22/10/2020
Valor do contrato: R\$ 2.352.784,93 Tipo de contratante: Pessoa Jurídica de Direito Privado

Ação institucional: Outros Nº: 100
Endereço da obra/serviço: LOTEAMENTO ALAMEDA A 100 QUADRA SQS Bairro: ALTOS DO CALHAU

Complemento: Alameda A, Quadra SQS, nº 100 - Loteamento Quitandinha - Alto do Calhau - São Luís-MA UF: MA CEP: 65070900

Cidade: SÃO LUÍS
Coordenadas Geográficas: -2.508700, -44.262607

Data de início: 22/10/2020 Conclusão efetiva: 20/02/2023

Finalidade: Comercial CPF/CNPJ: 06.272.793/0001-84
Proprietário: EQUATORIAL MARANHÃO DISTRIBUIDORA DE ENERGIA S.A

Atividade Técnica: **16 - Execução PLANEJAMENTO URBANO, METROPOLITANO E REGIONAL > REQUALIFICAÇÃO DE ÁREAS > DE REQUALIFICAÇÃO > #10.7.1.1 - DE ÁREA URBANA 49 - Execução de obra 1.00 unidade; 16 - Execução CONSTRUÇÃO CIVIL > EDIFICAÇÕES > DE REFORMA DE EDIFICAÇÃO > #1.1.2.4 - EM MATERIAIS MISTOS 49 - Execução de obra 50.00 unidade;**

Observações

EXECUÇÃO DOS SERVIÇOS DE REFORMA E MANUTENÇÃO PREVENTIVA E CORRETIVA PREDIAL, EM DIVERSOS MUNICÍPIOS DO MARANHÃO CONFORME LISTA DE PREÇOS UNITÁRIOS (LPU) E CONTRATO Nº999/2020

Informações Complementares

CERTIFICAMOS, finalmente, que se encontra vinculado à presente Certidão de Acervo Técnico – CAT, o atestado contendo 44 folha(s), expedido pelo contratante da obra/serviço, a quem cabe a responsabilidade pela veracidade e exatidão das informações nele constantes.

Certidão de Acervo Técnico nº 878476/2023
01/03/2023, 11:32
95C5B

A Certidão de Acervo Técnico (CAT) à qual o atestado está vinculado constituirá prova da capacidade técnico-profissional da pessoa jurídica somente se o responsável técnico indicado estiver ou venha a ser integrado ao seu quadro técnico por meio de declaração entregue no momento da habilitação ou da entrega das propostas.

Certificamos que se encontra vinculado à presente CAT o atestado apresentado em cumprimento à Lei nº 8.666/93, expedido pela pessoa jurídica contratante, a quem cabe a responsabilidade pela veracidade e exatidão das informações nele constantes. É de responsabilidade deste Conselho a verificação da atividade profissional em conformidade com a Lei nº 5.194/66 e Resoluções do Conselho Federal de Engenharia e Agronomia - CONFEA.

Esta certidão perderá a validade, caso ocorra qualquer alteração posterior dos elementos cadastrais nela contidos.

Fica(m) Excluído(s), no entanto, o(s) serviço(s) cujas atribuições não competem ao(s) profissional(is) em questão.

A autenticidade desta Certidão pode ser verificada em: <https://crea-ma.sitac.com.br/publico/>, com a chave: 95C5B

Handwritten signatures and initials



Conselho Regional de Engenharia e Agronomia do Estado do Maranhão
Avenida dos Holandeses, Quadra 35, Lote 8, Calhau, São Luís/MA

Tel: + 55 (98) 2106-8300 Fax: + 55 (98) 2106-8300 E-mail: faleconosco@creama.org.br

CREA-MA
Conselho Regional de Engenharia e Agronomia do Estado do Maranhão

Impresso em: 01/03/2023, às 16:09.

Handwritten number: 971172

Processo	0000021 2023
Fls.:	1151
Rubrica:	<i>[assinatura]</i>

LAUDO DE VISTORIA TÉCNICA

1. SOLICITANTE

Etech Construções LTDA. Localizada na Avenida Este, nº 07, no bairro Cidade Operária, Cep 65.058-182, São Luís – MA, e inscrita no CNPJ sob o número 23.672.082/0001-16.

2. PROPRIETÁRIO

EQUATORIAL MARANHÃO DISTRIBUIDORA DE ENERGIA S.A.. Localizada no Loteamento Quitandinha, Alameda A, quadra SQS, s/n, Altos do Calhau, Cep 65.071-750, São Luís – MA inscrita no CNPJ (MF) sob o número 06.272.793/0001-84.

3. MOTIVAÇÃO

Verificar “*In Loco*” e constatar a execução e conclusão de obras e serviços referente ao contrato nº 999/2020. Trata-se de reforma predial e serviços de manutenção em agências da Equatorial Energia em municípios do Maranhão.

4. DATA DA VISTORIA

- Início: 03/01/2023;
- Final: 24/01/2023

5. INFORMAÇÕES IMPORTANTES

A obra em questão iniciou-se em 20 de outubro de 2020 e foi finalizada em 20 de janeiro de 2023. Os serviços foram realizadas sob responsabilidade técnica do profissional Luiz Gustavo Carvalho Vieira, engenheiro civil inscrito no sistema do CREA sob o registro de número 1112861572, CPF sob o nº 02970030624 e RG nº M 5738044, domiciliado na Avenida dos Holandeses, Ap 702, American Flat Resid, Ponta D'arcia, Cep 65077-357, São Luís-MA.

Este documento encontra-se registrado no Conselho Regional de Engenharia e Agronomia do Estado do Maranhão, vinculado à Certidão nº 878476/2023, em 01/03/2023



Certidão nº 878476/2023
01/03/2023, 16:09

Chave de Impressão: 95C5B

O documento neste ato registrado foi emitido em 17/02/2023 e contém 8 folhas

[Assinaturas manuscritas]



98 1172

Processo:	022002/2023
Fls.:	1152
Rubrica:	<i>[assinatura]</i>

6. CONCLUSÃO

As agências vistoriadas são edificações construídas em alvenaria e materiais mistos, como elementos em concreto armado, madeira, estrutura metálica, e outros. Os serviços e materiais utilizados nas intervenções estão de acordo com as planilhas contratuais. Conforme o exposto e considerando que a vistoria foi realizada de forma mensurada e visual, constatou-se que os serviços em questão foram executados pela empresa **Etech Construções LTDA**, dentro das normas, exigências e especificações cedidas pelo proprietário, e de acordo com Atestado Técnico e ART de execução **MA20230609214**. Em anexo a este laudo estão as fotos dos locais vistoriados.

7. AUTOR

Verônica Costa Silveira – Engenheira Civil – CREA 1118346327MA.

Laudo técnico de vistoria registrado sob ART de serviço **MA20230612037**.

Este documento encontra-se registrado no Conselho Regional de Engenharia e Agronomia do Estado do Maranhão, vinculado à Certidão nº 878476/2023, em 01/03/2023 emitida



São Luís (MA), 25 de janeiro de 2023.

Verônica Costa Silveira

Verônica Costa Silveira

Engenheira Civil – CREA 1118346327MA

Certidão nº 878476/2023
01/03/2023, 16:09

Chave de Impressão: 95C5B

O documento neste ato registrado foi emitido em 17/02/2023 e contém 8 folhas

[Assinaturas]



99/172

Processo: 020209 2023
 Fls.: 1153
 Rubrica:

ANEXO

RELATÓRIO FOTOGRÁFICO DE OBRAS VISTORIADAS



Imagem 01: Agência Passagem Franca



Imagem 02: Subestação Açailândia

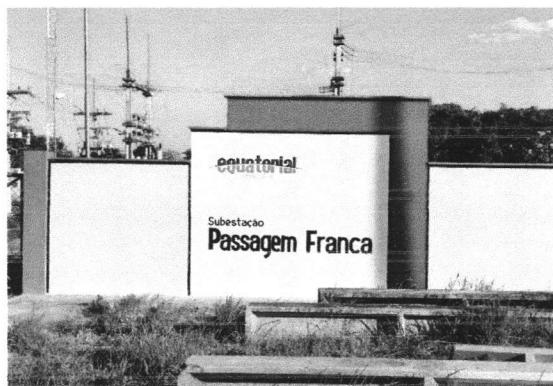

Imagem 03: Agência Açailândia



Imagem 04: Agência Açailândia



Imagem 05: Agência Santa Rita



Imagem 06: Agência Passagem Franca

Este documento encontra-se registrado no Conselho Regional de Engenharia e Agronomia do Estado do Maranhão, vinculado à Certidão nº 878476/2023, em 01/03/2023



Certidão nº 878476/2023
 01/03/2023, 16:09

Chave de Impressão: 95C5B

O documento neste ato registrado foi emitido em 17/02/2023 e contém 8 folhas

Handwritten signatures and initials.



1081172

Processo: 0202023 2023
Fls.: 1154
Rubrica: *[Handwritten Signature]*



Imagem 07 e 08: Execução de drenagem e reparos no muro – Santa Inês



Imagem 09: Subestação – Santa Rita

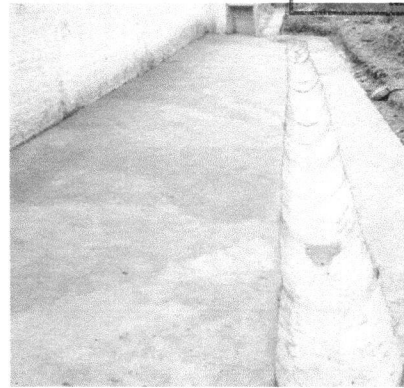
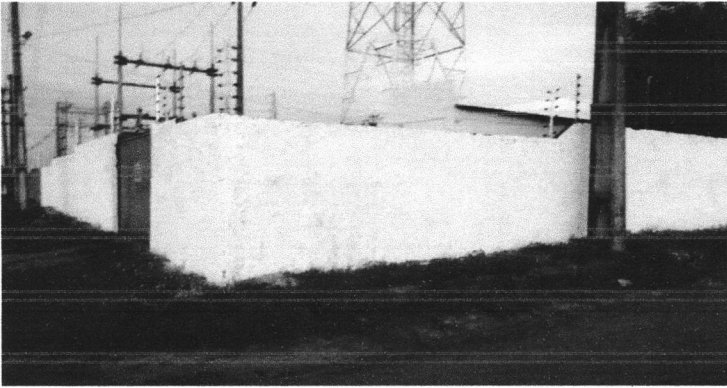

Imagem 10: Subestação – Ipase



Imagens 11 e 12: Subestação e Pavimentação – Caxias

Este documento encontra-se registrado no Conselho Regional de Engenharia e Agronomia do Estado do Maranhão, vinculado à Certidão nº 878476/2023, em 01/03/2023 emitida

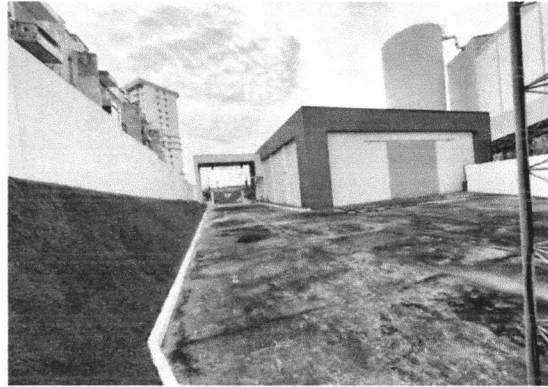
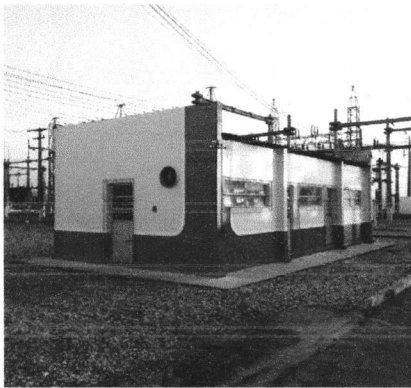

Certidão nº 878476/2023
01/03/2023, 16:09
Chave de Impressão: 95C5B

O documento neste ato registrado foi emitido em 17/02/2023 e contém 8 folhas

[Handwritten Signatures]



[Handwritten Number]
1011772

Processo: 202009 2023
Fls.: 1155
Rubrica: *[Handwritten Signature]*



Imagens 13 e 14: CCSP - Sede



Imagem 15: Sala de Inteligência - SEIC



Imagem 16: Agência São João dos Patos

Este documento encontra-se registrado no Conselho Regional de Engenharia e Agronomia do Estado do Maranhão, vinculado à Certidão nº 878476/2023, em 01/03/2023



Imagem 17: Agência Mata Roma



Imagem 18: Reforma de cobertura em Timon

Certidão nº 878476/2023
01/03/2023, 16:09

Chave de Impressão: 95C5B

O documento neste ato registrado foi emitido em 17/02/2023 e contém 8 folhas

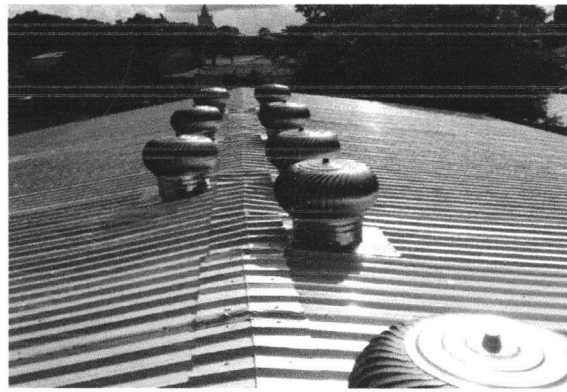
[Handwritten Signatures]



1021772

Processo: 0202021/2023
Fls.: 1156
Rubrica: [assinatura]



Imagem 19: Subestação Urbano Santos



Imagem 20: Agência Chapadinha

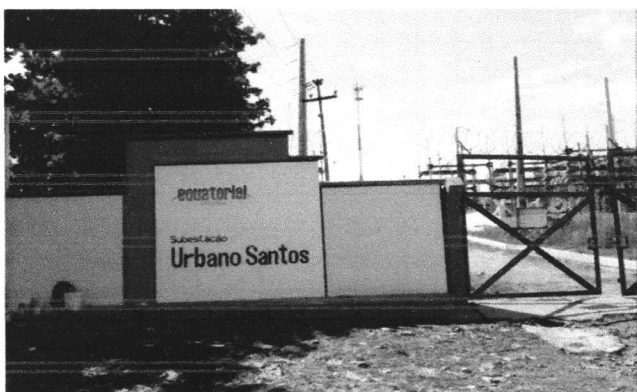

Imagens 21 e 22: Subestação Barro Duro

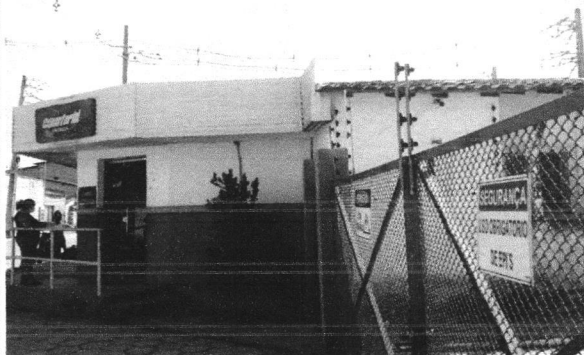

Imagem 23: Subestação Viana



Imagem 24: Subestação Matões

Este documento encontra-se registrado no Conselho Regional de Engenharia e Agronomia do Estado do Maranhão, vinculado à Certidão nº 878476/2023, em 01/03/2023 em

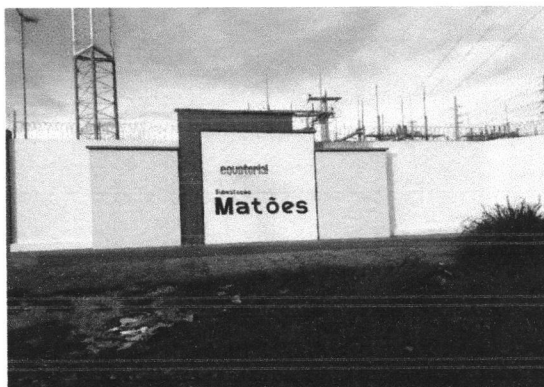

Certidão nº 878476/2023
01/03/2023, 16:09

Chave de Impressão: 95C5B

O documento neste ato registrado foi emitido em 17/02/2023 e contém 8 folhas

[assinatura]



1031172

Processo: 0202002/2023
Fls.: 1157
Rubrica:



Imagem 25: Subestação Itaqui



Imagem 26: Subestação Palestina



Imagem 27: Subestação Santa Terezinha



Imagem 28: Subestação Forquilha

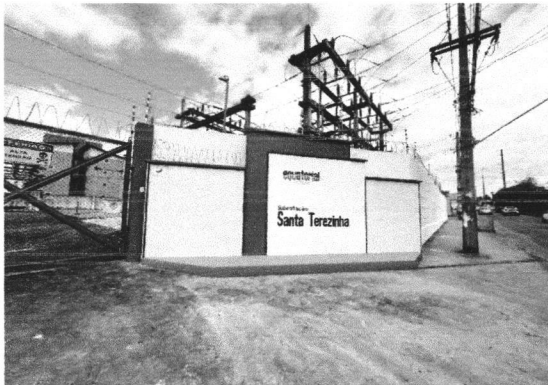

Imagem 29: Subestação Brejo



Imagem 30: Subestação Maiobão

Este documento encontra-se registrado no Conselho Regional de Engenharia e Agronomia do Estado do Maranhão, vinculado a Certidão nº 878476/2023, em 01/03/2023 em



Certidão nº 878476/2023
01/03/2023, 16:09

Chave de Impressão: 95C5B

O documento neste ato registrado foi emitido em 17/02/2023 e contém 8 folhas

Handwritten signatures and initials



1041772

Processo: 202003/2023
Fls.: 1158
Rubrica: [assinatura]



Imagem 31: Agência Chapadinha



Imagem 32: Subestação Barreirinhas



Imagem 33: Revitalização CTA 01



Imagem 34: Revitalização CTA 07

Este documento encontra-se registrado no Conselho Regional de Engenharia e Agronomia do Estado do Maranhão, vinculado à Certidão nº 878476/2023, em 01/03/2023 em



Certidão nº 878476/2023
01/03/2023, 16:09

Chave de Impressão: 95C5B

O documento neste ato registrado foi emitido em 17/02/2023 e contém 8 folhas

[Handwritten signatures]



1051172



Processo: 202001/2023
 Fis.: 1159
 Rubrica: [assinatura]

ATESTAMOS PARA OS DEVIDOS FINS QUE A ETECH CONSTRUCOES LTDA. INSCRITA NO CNPJ Nº 23.672.082/0001-16, ESTABELECIDNA NA AVENIDA ESTE (UNIDADE 203), Nº 07, CIDADE OPERÁRIA, SÃO LUIS MA, CEP 65.058-182, EXECUTOU EM CONDIÇÕES TÉCNICAS SATISFATÓRIAS PARA EQUATORIAL MARANHÃO DISTRIBUIDORA DE ENERGIA S.A., EMPRESA PRESTADORA DE SERVIÇOS DE DISTRIBUIÇÃO DE ENERGIA ELÉTRICA. COM SEDE NESTA CIDADE, NO LOTEAMENTO QUITANDINHA, ALAMEDA A, QUADRA SQS, S/N, ALTOS DO CALHAU, INSCRITA NO CNPJ (MF) SOB O NÚMERO 06.272.793/0001-84, REPRESENTADA NA FORMA DE SEU ESTATUTO SOCIAL, DORAVANTE DENOMINADA SIMPLEMENTE EQUATORIAL. DE ACORDO COM O CONTRATO Nº 999/2020-ETECH CONSTRUCOES LTDA

PRAZO DE EXECUÇÃO:

Os serviços foram executados no periodo:

- I - TERMO INICIAL: 22 DE OUTUBRO DE 2020
- II - TERMO FINAL: 20 DE JANEIRO DE 2023

OBJETO: REFORMA PREDIAL E SERVIÇOS DE MANUTENÇÃO PREDIAL, CONFORME LISTA DE PREÇOS UNITÁRIOS (LPU)

RESPONSAVEL TECNICO: *LUIZ GUSTAVO CARVALHO VIEIRA* ENGENHEIRO CIVIL REGISTRO: 1112861572 INSCRITO NO CPF SOB O Nº 02970030624 E NO RG Nº M 5738044, DECLARO PARA OS DEVIDOS FINS QUE RESIDO AV DOS HOLANDESES, S/N QD AP 702 AMERICAN FLAT RESID PONTA DAREIA 65077-357 SAO LUIS - MA).

VALOR FINAL DO CONTRATO EXECUTADO : AO FINAL DA EXECUÇÃO DE TODAS AS OBRAS E SERVIÇOS ABAIXO DISCRIMINADOS, O VALOR TOTAL ALCANÇADO FOI DE: **RS 2.352.784,93 (DOIS MILHOES TREZENTOS E CINQUENTA E DOIS MIL SETECENTOS E OITENTA E QUATRO REAIS E NOVENTA E TRES CENTAVOS)**

QUANTO AOS SERVIÇOS REALIZADOS :

OS TRABALHOS REALIZADOS CONSTITUEM OS SERVIÇOS INTEGRANTES DO CONTRATO Nº 999/2020, EXECUTADOS EM CONCORDÂNCIA COM OS PROJETOS EXECUTIVOS, COM AS ESPECIFICAÇÕES TÉCNICAS, COM AS NORMAS BRASILEIRAS, EM OBEDIÊNCIA A PLANILHAS CONTRATUAIS ABAIXO:

LUIZ GUSTAVO CARVALHO VIEIRA:02970030624
 Assinado de forma digital por LUIZ GUSTAVO CARVALHO VIEIRA 02970030624
 Dados: 2023.01.25 12:04:57 -03'00'

EQUATORIAL MARANHÃO
 Alameda A, Quadra SQS, nº 100 - Loteamento Quitandinha - Altos do Calhau - São Luis-MA - CEP 65.070-900 - Fone: (98) 3217-8000

Este documento encontra-se registrado no Conselho Regional de Engenharia e Agronomia do Estado do Maranhão, vinculado à Certidão nº 878476/2023, em 01/03/2023



Certidão nº 878476/2023
 01/03/2023, 16:09

Chave de Impressão: 95C5B

O documento neste ato registrado foi emitido em 17/02/2023 e contém 36 folhas

[Assinaturas manuscritas]



1861172

Empresa: Equatorial Energia			
Local: AGÊNCIA DE ATENDIMENTO PASSAGEM FRANCA			
Obra: MANUTENCAO PREDIAL			
PLANILHA ORÇAMENTÁRIA DE CUSTOS			
Item	Descrição	Und	Quant.
1	SERVIÇOS INICIAIS		
1.3	Mobilização e desmobilização Interior	Vb	1,00
1.7	Demolicao de reboco em paredes internas e externas	m²	124,40
1.7	Demolicao de piso encimentado e ceramico	m²	16,00
6	DIVERSOS		
6.1	Chapisco em paredes interna	m²	40,80
6.2	Chapisco em parede externa	m²	60,80
	Chapisco em parede externa PAREDE DA CALHA	m²	9,60
	Chapisco em parede externa FUNDO DA AGENCIA	m²	22,80
	Reboco em paredes externa FUNDO EM PAREDE DA CALHA esp.2cm, cimento e areia no traço 1:3	m²	9,60
	Reboco em paredes externa FUNDO DA AGENCIA esp.2cm, cimento e areia no traço 1:3	m²	22,80
6.3	Reboco em paredes internas esp.2cm, cimento e areia no traço 1:3	m²	40,80
6.4	Reboco em paredes externa esp.2cm, cimento e areia no traço 1:3	m²	60,80
7.5	Calçada de contorno incluindo junta de nylon com largura de 1.0m	m²	16,00
9.1	Selador acrílico em paredes externas, duas demãos.	m²	124,40
9.2.1	Emassamento acrílico de paredes externas, duas demãos.	m²	60,80
9.2.3	Emassamento de paredes internas, com duas demãos de massa ACRILICA	m²	64,80
9.3.1	Pintura semi brilho branco neve em paredes internas, duas demãos.	m²	151,20
9.3.3	Pintura a óleo ou esmalte em esquadrias de madeira, duas demãos.	m²	11,00
9.3.4	Pintura em Piso - hpiso	m²	16,00
9.3.5	Massa Para Efeitos Elefante 3,7kg; Cor: D161; Acabamento: Liso; Efeito Concreto: 1 demão com intervalo de 6 a 8 horas; Secagem entre as demãos de 6 a 8 horas / Final: 24 horas	und	5,60
	APLICAÇÃO DE VERNIZ INCOLOR A BASE DE AHUA SOBRE MASSA EFEITO ELEFANTE CONCRETO EM PAREDE	und	5,60
9.3.6	Pintura acrílica semi brilho sobre pintura antiga (barras fachada)	und	19,20
9.3.7	Pintura semi brilho branco neve em paredes exrterna duas demãos.	m²	41,60
12.5.1	REMENDÓ COM VEDA CALHA	und	1,00
12.5.2	REMOÇÃO E RECOLOCAÇÃO DE PLACA LUMINOSA	und	1,00
9.3.8	PORTA DE MADEIRA COMPLETA, INCLUSIVE FERRAGENS	und	1,00
9.3.10	FORRO PVC	m²	3,50
	REVISAO GERAL DE TELHADO	VB	1,00
13	LIMPEZA DA OBRA		
13.1	Limpeza da obra com remoço de entulho em caminhao	m²	100,00

Processo: 0202003 2023
 Fls.: 1160
 Rubrica: 

Este documento encontra-se registrado no Conselho Regional de Engenharia e Agronomia do Estado do Maranhão, vinculado à Certidão nº 878476/2023, emitida em 01/03/2023



Certidão nº 878476/2023
 01/03/2023, 16:09

Chave de Impressão: 95C5B

O documento neste ato registrado foi emitido em 17/02/2023 e contém 36 folhas

LUIZ GUSTAVO CARVALHO
 VIEIRA:0297003062
 4

Acordado de forma digital por: LUIZ GUSTAVO CARVALHO VIEIRA:0297003062 em 2023.01.25 17:05:19 -03:00

EQUATORIAL MARANHÃO
 Alameda A, Quadra SQS, nº 100 - Loteamento Quitandinha - Altos do Calhau - São Luís-MA -
 CEP 65.070-900 - Fone: (98) 3217-8000





Conselho Regional de Engenharia e Agronomia do Estado do Maranhão
 Avenida dos Holandeses, Quadra 35, Lote 8, Calhau, São Luís/MA
 Tel: + 55 (98) 2106-8300 Fax: + 55 (98) 2106-8300 E-mail: faleconosco@creama.org.br

CREA-MA
 Conselho Regional de Engenharia e Agronomia do Estado do Maranhão



Impresso em: 01/03/2023, às 16:09.

1071172

Processo: 020209/2023
 Fls.: 1461
 Rubrica: P

Empresa:	Equatorial Energia		
Local:	SE Açailândia		
Obra:	Manutenção CIVIL na SE		
PLANILHA ORÇAMENTÁRIA DE CUSTOS			
Item	Descrição	Und	Quant.
1	SERVIÇOS INICIAIS		
1.2	Mobilização e desmobilização Interior	Vb	1,00
1.3	Taxas e emolumentos	m²	51,30
5	COBERTURA E PROTEÇÕES		
5.7	Telha e emadeiramento	m²	105,00
9	PINTURA		
9.1	Selador acrílico em paredes externas, duas demãos.	m²	201,60
9.2.1	Emassamento acrílico de paredes externas, duas demãos.	m²	252,00
9.2.3	Emassamento de paredes internas, com duas demãos de massa corrida a base de PVA, para pintura latex.	m²	176,40
9.2.3	Emassamento em laje de forro, duas demãos, de massa corrida a base de PVA p/pintura latex	m²	44,00
9.3.1	Pintura em paredes internas, duas demãos. (SEMI BRILHO)	m²	352,80
9.3.2	Pintura em laje de forro, duas demãos. (SEMI BRILHO)	m²	44,00
9.3.3	Pintura a óleo (portão)	m²	27,60
9.3.4	Pintura em Piso - hpiso (calçada)	m²	13,00
9.3.5	Pintura de meio-fio e Parede (Cal)	m²	60,00
9.3.6	Pintura acrílica sobre pintura antiga	m²	252,00
2	Extras		
2.1	Boca de alas 1,0 metro	m²	3,00
2.2	Limpeza de canaleta	m²	63,00
2.3	Quebra-molas (incluindo aterro)	m²	10,00
2.4	Canaleta 0,70x0,50x 16	m²	5,00
2.5	Tampa de canaleta	m²	12,80
2.7	Pintura em Piso - hpiso (Estacionamento)	m²	1,00
2.8	Gadil em aço galvanizado 3' x 1" ' para protraçãod e area britada	m²	49,50
3	LIMPEZA DA OBRA		
3.1	Limpeza da obra	vb	1,00

Este documento encontra-se registrado no Conselho Regional de Engenharia e Agronomia do Estado do Maranhão, vinculado à Certidão nº 878476/2023, em 01/03/2023 em



LUIZ GUSTAVO CARVALHO VIEIRA:02970030624
 Assinado de forma digital por LUIZ GUSTAVO CARVALHO VIEIRA:02970030624
 Dados: 2023.01.25 12:05:40 -03'00'

EQUATORIAL MARANHÃO
 Alameda A, Quadra SQS, nº 100 - Loteamento Quitandinha - Altos do Calhau - São Luís-MA -
 CEP 65.070-900 - Fone: (98) 3217-8000

[Handwritten signatures and initials]

Certidão nº 878476/2023
 01/03/2023, 16:09

Chave de Impressão: 95C5B

O documento neste ato registrado foi emitido em 17/02/2023 e contém 36 folhas

Conselho Regional de Engenharia e Agronomia do Estado do Maranhão

Avenida dos Holandeses, Quadra 35, Lote 8, Calhau, São Luís/MA
 Tel: + 55 (98) 2106-8300 Fax: + 55 (98) 2106-8300 E-mail: faleconosco@creama.org.br



Impresso em: 01/03/2023, às 16:09.

1081172

Empresa:	Equatorial Energia		
Local:	AGENCIA SANTA RITA		
Obra:	MANUTENÇÃO PREDIAL - PINTURA - INFILTRAÇÃO		
PLANILHA ORÇAMENTÁRIA DE CUSTOS			
Item	Descrição	Und	Quant.
1	SERVIÇOS INICIAIS		
	Emassamento em paredes internas duas demãos	m²	48,00
30.15	Pintura em paredes internas duas demãos com tinta branco neve (semi brilho)	m²	48,00
30.16	Emassamento e pintura da fachada com tinta calça jeans, branco neve e brasa. (semi brilho)	m²	18,00
30.17	pintura da calçada com tinta cinza piso.	m²	18,00
30.18	Retirada de infiltrações com adição de materiais.	vb	1,00
30.19	pintura da porta do banheiro em esmalte sintético branco neve.	vb	4,14
30.20	Mobilização e desmobilização Interior	vb	1,00
30.21	Limpeza da obra.	vb	1,00
30.22	Diverso e micelânias	vb	1,00
30.23			
30.24			

Processo: 02020021 2023
 Fls.: 1162
 Rubrica: 4

Este documento encontra-se registrado no Conselho Regional de Engenharia e Agronomia do Estado do Maranhão, vinculado à Certidão nº 878476/2023 em 01/03/2023



LUIZ GUSTAVO CARVALHO
 VIIEIRA:02970030624
 624

Assinado de forma digital por LUIZ GUSTAVO CARVALHO
 VIIEIRA:02970030624
 Dados: 2023.01.25 12:06:08 -03'00'

EQUATORIAL MARANHÃO
 Alameda A, Quadra SQS, nº 100 - Loteamento Quitandinha - Altos do Calhau - São Luis-MA - CEP 65.070-900 - Fone: (98) 3217-8000

Handwritten signatures and initials

Certidão nº 878476/2023
 01/03/2023, 16:09

Chave de Impressão: 95C5B

O documento neste ato registrado foi emitido em 17/02/2023 e contém 36 folhas



Handwritten number: 1091172

Empresa:	Equatorial Energia - MA		
Local:	SANTA INÊS		
Obra:	DRENAGEM E REPAROS NO MURO		
PLANILHA ORÇAMENTÁRIA DE CUSTOS			
Item	Descrição	Und	Quant.
1 SERVIÇOS INICIAIS			
1.3	Mobilização e desmobilização Interior	Vb	1,00
	EQUIPE DE SERVIÇOS DE TOPOGRAFIA EM OBRA	Vb	1,00
2 FUNDAÇÕES			
2.1	Escavação manual de valas a céu aberto em solo de qualquer categoria.	m³	41,55
3 DRENAGEM			
3.2.4	Canaleta de concreto - CAU 06 - seção de 50 x 50 cm----apoiada em toda a extensão	M	165,00
6 REVESTIMENTO			
6.2	Chapisco vertical no traço 1:4 espessura 5mm.	m²	2900,00
7 PAVIMENTAÇÃO			
7.1	REGULARIZACAO MANUAL PARA SERVIÇOS DE CONTRAPISO	m²	165,00
7.2	Contrapiso em concreto simples fck = 15 Mpa. espessura 7cm (ACABAMENTO NAS LATERAIS DA CANALETA)	m³	165,00
9 PINTURA			
9.2.1	Emassamento acrílico de paredes externas, duas demãos.	m²	45,00
9.2.2	Emassamento de paredes internas, com duas demãos de massa corrida a base de PVA, para pintura latex. (Drywall)	m²	73,00
9.2.3	Emassamento de paredes internas, com duas demãos de massa corrida a base de PVA, para pintura latex.	m²	108,90
9.2.5	Pintura ACRILICA SEMI BRILHO em paredes internas, duas demãos.	m²	219,00
9.2.6	Pintura ACRILICA SEMI BRILHO em paredes externas, duas demãos.	m²	180,00
9.2.7	Pintura latex em laje de forro, duas demãos.	m²	96,00
9.2.9	Pintura em Piso - hpiso	m²	45,00
9.2.10	Pintura com selador	m²	3480,00
13 LIMPEZA DA OBRA			
13.1	ESCAVACAO E REMOCAO DE EXPUGO COM USO DE RETROESCAVADEIRA E CAÇAMBA PARA LIMPEZA DA AREA ONDE SERA EXECUTADA A DRENAGEM	M³	82,50
13.1	GROUT PARA REFORCO ESTRUTURAL (PILARES E CINTAS COM FERRAGEM EXPOSTAS)	M3	20,63
13.1	ROÇÇO MECANIZADO	m²	330,00

Processo: 0202002/2023
 Fls.: 1163
 Rubrica: 4

Este documento encontra-se registrado no Conselho Regional de Engenharia e Agronomia do Estado do Maranhão, vinculado à Certidão nº 878476/2023, em 01/03/2023 em



LUIZ GUSTAVO CARVALHO VIEIRA:02970030624 0624
 Assinado de forma digital por LUIZ GUSTAVO CARVALHO VIEIRA:02970030624
 Dados: 2023.01.25 12:06:31 -03'00'

EQUATORIAL MARANHÃO
 Alameda A, Quadra SQS, nº 100 - Loteamento Quitandinha - Altos do Calhau - São Luís-MA -
 CEP 65.070-900 - Fone: (98) 3217-8000

Handwritten signature

Large handwritten signature

Certidão nº 878476/2023
 01/03/2023, 16:09
 Chave de Impressão: 95C5B

O documento neste ato registrado foi emitido em 17/02/2023 e contém 36 folhas

Conselho Regional de Engenharia e Agronomia do Estado do Maranhão
 Avenida dos Holandeses, Quadra 35, Lote 8, Calhau, São Luís/MA
 Tel: + 55 (98) 2106-8300 Fax: + 55 (98) 2106-8300 E-mail: faleconosco@creama.org.br



202172

Processo: 0202004/2023
 Fls.: 1164
 Rubrica: *[assinatura]*

Empresa:	Equatorial Energia		
Local:	SE Santa Rita - Imperatriz		
Obra:	MANUTENÇÃO PREDIAL: Pintura, substituir piso de borracha		
PLANILHA ORÇAMENTÁRIA DE CUSTOS			
Item	Descrição	Und	Quant.
1	SERVIÇOS INICIAIS		
1.2	Locação da obra	m²	250,36
1.3	Mobilização e desmobilização Interior	Vb	1,00
1.4	Taxas e emolumentos	m²	250,36
2	PAVIMENTAÇÃO		
2.1	Acerto e regularização de base para piso	m²	63,00
2.2	Execução de pátio/estacionamento em piso intertravado, com blocos 16 faces de 22x11cm, espessura 10cm	m²	250,36
2.3	GUIA (MEIO-FIO) E SARJETA CONJUGADOS DE CONCRETO, MOLDADA IN LOCO EM TRECHO RETO COM EXTRUSORA, 45 CM BASE (15 CM BASE DA GUIA + 30 CM BASE DA SARJETA) X 22 CM ALTURA		198,00
2.4	Piso tátil em placas pvc	m²	63,00
3	PINTURA		
3.1	Selador acrílico em paredes externas, duas demãos.	m²	121,03
3.2	Emassamento acrílico de paredes externas, duas demãos.	m²	87,60
3.3	Emassamento de paredes internas, com duas demãos de massa corrida a base de PVA, para pintura latex.	m²	121,03
3.4	Pintura latex em paredes internas, duas demãos. (SEMI BRILHO)	m²	121,03
3.5	Pintura a óleo ou esmalte em esquadrias de madeira, duas demãos.	m²	22,00
3.6	Pintura Pórtico LOGOMARCA	und	1,00
3.7	Pintura em Piso - hpiso	m²	20,00
3.8	Pintura de meio-fio e Parede (Cal) + (Muro)	m²	248,60
3.9	Pintura acrílica sobre pintura antiga	m²	87,60
4	LIMPEZA DA OBRA		
4.1	Roço mecanizado	m²	65,30
5	EXTRAS		
5.1	Serviços extras	und	1,00

Este documento encontra-se registrado no Conselho Regional de Engenharia e Agronomia do Estado do Maranhão, vinculado à Certidão nº 878476/2023, em 01/03/2023



LUIZ GUSTAVO CARVALHO VIEIRA:02970030624 30624
 Assinado de forma digital por LUIZ GUSTAVO CARVALHO VIEIRA:02970030624
 Dados: 2023.01.25 12:06:51 -03'00'

EQUATORIAL MARANHÃO
 Alameda A, Quadra SQS, nº 100 - Loteamento Quitandinha - Altos do Calhau - São Luís-MA -
 CEP 65.070-900 - Fone: (98) 3217-8000

[Assinaturas manuscritas]

Certidão nº 878476/2023
 01/03/2023, 16:09
 Chave de Impressão: 95C5B
 O documento neste ato registrado foi emitido em 17/02/2023 e contém 36 folhas



21/172

Processo: 0200021/2023
 Fls.: 1165
 Rubrica:

Empresa:	Equatorial Energia		
Local:	São Luís		
Obra:	SE Ipase MANUTENÇÃO		
PLANILHA ORÇAMENTÁRIA DE CUSTOS			
Item	Descrição	Und	Quant.
1	SERVIÇOS INICIAIS		
1.2	Mobilização e desmobilização Interior	Vb	0,50
1.4	Taxas e emolumentos	m²	731,95
8	ESQUADRIAS		
8.3.1	P-06 Porta de alumínio branco de abrir (0,70x2,10)m completa.	und	1,00
9	PINTURA		
9.2.3.1	96130 Aplicação manual de massa acrílica em paredes internas e externas duas demãos.	m²	262,54
9.3.1.1	88489 Aplicação manual de pintura com tinta latex acrílica em paredes, duas demãos. (Muro Externo)	m²	146,08
9.3.1.4	88489 Aplicação manual de pintura com tinta latex acrílica em paredes, duas demãos. (casa de Comando)	m²	875,12
9.3.3.1	79464 Pintura a óleo, 2 demãos (Portão e Gradil)	m²	133,30
12	LOUÇAS, METAIS E APARELHOS		
12.1.1	Vaso sanitário com caixa acoplada, cor branca, inclusive acessórios para fixação, deca	und	1,00
12.3.2	Torneira cromada de 1/2" para lavatório, NERY ou similar	und	1,00
12.5.1	Assento sanitário almofadado.	und	1,00
13	LIMPEZA DA OBRA		
13.1	Limpeza da obra	m²	875,12
30	EXTRAS		
30.3	Recuperação do portão	Vb	1,00
30.4	Miscelâneas	Vb	1,00
30.5	Administração da obra	Vb	1,00
30.6	treinamentos e segurança	Vb	1,00
Empresa:	Equatorial Energia		
Local:	São Luís		
Obra:	SE Ipase ADITIVO		
PLANILHA ORÇAMENTÁRIA DE CUSTOS			
Item	Descrição	Und	Quant.
1	SERVIÇOS INICIAIS		
9	PINTURA		
9.2.3.1	96130 Aplicação manual de massa acrílica em paredes internas e externas duas demãos.	m²	172,95
9.3.1.1	88489 Aplicação manual de pintura com tinta latex acrílica em paredes, duas demãos. (Muro Externo)	m²	110,12
	88489 Aplicação manual de pintura com tinta latex acrílica em paredes, duas demãos. (Mureta)	m²	57,75
9.3.1.4	88489 Aplicação manual de pintura com tinta latex acrílica em paredes, duas demãos. (casa de Comando)	m²	576,51
9.3.3.1	79464 Pintura a óleo, 2 demãos (Portão e Gradil)	m²	194,13
9.3.4	Pintura em Piso - hpiso	m²	378,92
30	EXTRAS		
30.4	IMPERMEABILIZACAO COM MANTA ASFALTE E PRIMEER EM CALHA DE CONCRETO	M	60,00

Este documento encontra-se registrado no Conselho Regional de Engenharia e Agronomia do Estado do Maranhão, vinculado à Certidão nº 878476/2023, em 01/03/2023 emitida em



LUIZ GUSTAVO CARVALHO
 VIEIRA:02970030
 624

EQUATORIAL MARANHÃO
 Alameda A, Quadra SCS, nº 100 - Loteamento Quitandinha - Altos do Calhau - São Luis-MA -
 CEP 65.070-900 - Fone: (98) 3217-8000

Handwritten signatures and initials

Certidão nº 878476/2023
 01/03/2023, 16:09

Chave de Impressão: 95C5B

O documento neste ato registrado foi emitido em 17/02/2023 e contém 36 folhas



Handwritten number: 712/172

Processo: 2020021/2023
 Fls.: 1166
 Rubrica: *[assinatura]*

PLANILHA ORÇAMENTARIA			
Empresa: Equatorial Energia MA			
Local: CAXIAS MA			
Obra: PAVIMENTAÇÃO E MANUTENÇÃO PREDIAL			
PLANILHA ORÇAMENTARIA DE CUSTOS			
Item	Descrição		Quant.
1	SERVIÇOS INICIAIS		
1.2	Mobilização e desmobilização	Vb	1,00
1.3	Canteiro de obra	Vb	1,00
1.6	Remoção de madeiramento e telhas de fibrocimento metálica ou cerâmica, de forma manual, sem reaproveitamento	m²	121,98
1.7	Demolição de baldrame e alicerces em pedra rachão	m³	0,60
1.9	Demolição de piso encimentado e cerâmica de forma mecanizada com marteleto, sem reaproveitamento	m²	17,00
2	FUNDAÇÕES		
2.1	Escavação manual a céu aberto em solo de qualquer categoria, exceto rocha, até 1,30 m de profundidade	m³	1,00
2.2	Baldrame em pedra argamassada, inclusive lançamento, bem como fabricação, montagem e desmontagem de forma em madeira serrada, para até 4 utilizações	m³	0,80
2.3	Alicerce em pedra argamassada, inclusive lançamento, bem como fabricação, montagem e desmontagem de forma em madeira serrada, para até 4 utilizações	m³	0,60
3	SUPER ESTRUTURA		
3.2	Vigas		
3.2.1	Concreto fck = 20 mpa com preparo mecânico em obra, inclusive lançamento, adensamento e acabamento das estruturas	m³	0,27
3.2.3	Corte, dobra e armação para vigas em aço CA-25 ou CA-50, com diâmetro de até 8,0 mm	kg	17,64
3.2.4	Corte, dobra e armação de estribo em aço CA-60, com diâmetro até 5,0 mm	kg	45,00
3.2.5	Forma em madeira compensada resinada 17mm, inclusive fabricação, montagem e desmontagem para até 4 utilizações, para vigas retangulares com pé direito simples e escoramento metálico	m²	3,15
4	PAREDES, PAINÉIS E FORRO		
4.1	Alvenaria de tijolo cerâmico de 06 (Seis) furos (90x140x190)mm assentados com argamassa de cimento e areia traço 1:4	m²	24,00
5	COBERTURA E PROTEÇÕES		
5.4	Estrutura metálica para cobertura de telha metálica trapezoidal, ancorada sobre laje, composto por torças e pontaletes de madeira, incluso içamento	m²	73,53
5.7	Pingadeira de concreto com duas águas, com esp: 4 cm e largura de 23 cm, assentado sobre alvenaria com argamassa	ml	12,90
5.8	Rufo de concreto com esp: 5 cm e largura de 30 cm, fixado lateralmente em qualquer tipo de alvenaria, incluso rasgo e assentamento com argamassa	ml	12,90
6	REVESTIMENTO		
6.1	Chapisco aplicado em laje de qualquer tipo, traço 1:4 e espessura 5 mm, com preparo em betoneira	m²	48,00
6.2	Chapisco aplicado em paredes de qualquer tipo, traço 1:4 e espessura 5 mm, com preparo em betoneira	m²	35,00
6.5	Revestimento cerâmico (40x40)cm assentado com argamassa industrializada, até a altura de 1,20m do piso, (eliane)	m²	20,25
7	PAVIMENTAÇÃO		
7.1	Acerto e regularização de base para piso com concreto fck=15 mpa, espessura de 2 cm	m²	4,20
7.2	Contrapiso em argamassa pronta, preparo manual, espessura de 7 cm	m³	0,29
7.3	Argamassa de regularização de cimento e areia traço 1:6 espessa de 2 cm para assentamento de piso cerâmico	m²	4,20
9	PINTURA		
9.4	Emassamento com massa corrida aplicado manualmente em paredes drywall internas, com duas demãos, incluso fixamento e preparação para pintura latex	m²	22,10
9.8	Pintura latex acrílica em paredes internas, aplicado manualmente, duas demãos, incluso lixamentos e arremates (SEMI BRILHO)	m²	282,59

EQUATORIAL MARANHÃO
 Alameda A, Quadra SQS, nº 100 Loteamento Quitandinha - Altos do Calhau - São Luis-MA -
 CEP 65 070-900 - Fone: (98) 3217-8000

LUZ GUSTAVO
 CARVALHO
 VERA
 30624

Este documento encontra-se registrado no Conselho Regional de Engenharia e Agronomia do Estado do Maranhão, vinculado à Certidão nº 878476/2023, em 01/03/2023 em



Certidão nº 878476/2023
 01/03/2023, 16:09
 Chave de Impressão: 96C5B

O documento neste ato registrado foi emitido em 17/02/2023 e contém 36 folhas

[Handwritten signatures and initials]



1131772

Processo: 02020021 2023
 Fls.: 1167
 Rubrica:

PLANILHA ORÇAMENTARIA			
Empres:	Equatorial Energia MA		
Local:	CAXIAS MA		
Obra:	PAVIMENTAÇÃO E MANUTENÇÃO PREDIAL		
9.9	Pintura latex acrílica em laje de forro, aplicado manualmente, duas demãos, incluso lixamentos e arremates	m²	75,10
9.10	Pintura a óleo ou esmalte em esquadrias de madeira, duas demãos	m²	25,48
9.12	Pintura de meio-fio e parede com tinta cal, aplicado manualmente com broxa e/ou rolo, 1 demão	m²	1250,00
9.13	Pintura latex acrílica em paredes externas, aplicado manualmente, duas demãos, incluso lixamentos e arremates (SEMI BRILHO)	m²	184,75
10	INSTALAÇÕES		
10.1	Instalação Elétrica		
10.1.2	Lâmpada compacta fluorescente de 15w, base e27 - fornecimento e instalação	und	6,00
12	LOUÇAS, METAIS E APARELHOS		
12.1	Vaso sanitário com caixa acoplada, cor branca, inclusive acessórios para fixação, deca	und	1,00
12.3	Barcada de granito com 01(uma) cuba de louça cor branca, celite ou similar dimensões (0,60x0,60)m	und	1,00
12.6	Torneira cromada de 1/2" para lavatório, NERY ou similar	und	1,00
12.10	Assente sanitário almofadado.	und	1,00
12.14	Valvula cromada para lavatório	und	1,00
12.15	Sifão cromado para lavatório	und	1,00
12.16	Engate flexível cromado, 30cm.	und	1,00
30	EXTRAS		
30.1	Tampa Placa Concreto Moldada Na Obra Espessura 5cm (SBC 054307)	m²	15,00
30.2	ESCAVAÇÃO HORIZONTAL, INCLUINDO CARGA E DESCARGA EM SOLO DE 1ª CATEGORIA COM TRATOR DE ESTEIRAS (100HP/LÂMINA: 2,19M3).	m³	117,68
30.3	TRANSPORTE COM CAMINHÃO BASCULANTE DE 6 M³, EM VIA URBANA EM LEITO NATURAL (UNIDADE: TXKM).	TXKM	941,40
30.4	RECOMPOSICAO DE REVESTIMENTO PRIMARIO COM MATERIAL DE LATERITICA (PICARRA)	M3	117,68
30.5	REGULARIZAÇÃO DE SUPERFICIES	M2	1176,75
30.6	EXECUÇÃO DE PAVIMENTO EM PISO INTERTRAVADO, COM BLOCO SEXTAVADO DE 30 X 30 CM, ESPESSURA 10 CM.	M2	1176,75
30.7	GUIA (MEIO-FIO) E SARJETA CONJUGADOS DE CONCRETO, MOLDADA IN LOCO EM TRECHO RETO COM EXTRUSORA, 45 CM BASE (15 CM BASE DA GUIA + 30 CM BASE DA SARJETA) X 22 CM ALTURA. AF_06/2016	M	850,00
30.8	TELHAMENTO COM TELHA ONDULADA DE FIBROCIMENTO E = 6 MM, COM RECOBRIMENTO LATERAL DE 1/4 DE ONDA PARA TELHADO COM INCLINAÇÃO MÁXIMA DE 10°, COM ATÉ 2 ÁGUAS, INCLUSO IÇAMENTO. AF_07/2019	m	73,53
30.9	Pintura com tinta alquídica de acabamento (esmalte sintético acetinado) aplicada a rolo ou pincel sobre superfícies metálicas (portas, portões e janelas) executado em obra (02 demãos).	m²	49,41
30.10	Taxa de Administração Local da Obra	um	1,00

Este documento encontra-se registrado no Conselho Regional de Engenharia e Agronomia do Estado do Maranhão, vinculado à Certidão nº 878476/2023, em 01/03/2023 em



Certidão nº 878476/2023
 01/03/2023, 16:09

Chave de Impressão: 95C5B

O documento neste ato registrado foi emitido em 17/02/2023 e contém 36 folhas

LUIZ GUSTAVO CARVALHO VIEIRA:0297003 0624
 Assinado de forma digital por LUIZ GUSTAVO CARVALHO VIEIRA 02970030624 Dados: 2023.01.25 12:07:51 -03'00'

EQUATORIAL MARANHÃO
 Alameda A, Quadra SQS, nº 100 - Loteamento Quitandinha - Altos do Calhau - São Luis MA - CEP 65 070-900 - Fone: (98) 3217-8000



114/172

Processo: 0202002/2023
 Fls.: 1168
 Rubrica: *AB*

Empresa:	Equatorial Energia		
Local:	São Luís		Equatorial
Obra:	CCSP ADEQUACAO DE SALA		
PLANILHA ORÇAMENTÁRIA DE CUSTOS			
Item	Descrição	Und	Quant.
1	SERVIÇOS INICIAIS		
1.2	Mobilização e desmobilização Interior	Vb	0,50
1.5	Demolição de alvenarias e cobertura	m²	5,50
4	PAREDES, PAINÉIS E FORRO		
4.3	Divisória de gesso acartonado estruturada, espessura 10cm (drywall)	m²	45,60
4.4	Instalação de isolamento com lâ de rocha em paredes drywall, incluindo fornecimento	m²	45,60
4.8	Forro de Gesso Acartonado	m²	45,00
7	PAVIMENTAÇÃO		
7.3	Argamassa de regularização de cimento e areia, traço 1:6 espessura 2 cm para assentamento de piso cerâmico.	m²	45,00
7.7	Piso vinílico semi-flexível em placas, padrão liso, espessura 3,2mm fixado com cola.	m²	45,30
7.8	Rodapé em poliestireno branco, altura 7cm sem friso (Santa Luzia)	ml	50,00
8	ESQUADRIAS		
8.1.3.1	PORTA 80X2,10 EM MDF COMPLETA	und	1,00
8.6	Remoção e instalação de porta de vidro	und	5,00
8.8.1	Vidro laminado 6mm incolor	m²	1,87
8.10.3	J-03 Janela de correr em alumínio anodizado natural c/ vidro - 2 folhas (1,50x1,00)m	und	4,00
9	PINTURA		
9.1	Selador acrílico em paredes externas, duas demãos.	m²	91,20
9.2.1	Emassamento acrílico de paredes externas, duas demãos.	m²	91,20
9.2.2	Emassamento de paredes internas, com duas demãos de massa corrida a base de PVA, para pintura latex. (Drywall)	m²	91,20
9.2.3	Emassamento de paredes internas, com duas demãos de massa corrida a base de PVA, para pintura latex.	m²	68,40
9.3.1	Pintura latex em paredes internas/externas, duas demãos.	m²	127,98
11	SOLEIRAS, PEITORIS RODAPÉS		
11.1	Soleiras e pingadeiras de granito verde ubatuba L-15cm	m	2,00
13	LIMPEZA DA OBRA		
13.1	Limpeza da obra	m²	45,00
Empresa:	Equatorial Energia		
Local:	São Luís		
Obra:	CCSP adicionais		
PLANILHA ORÇAMENTÁRIA DE CUSTOS			
Item	Descrição	Und	Quant.
1	SERVIÇOS ADICIONAIS		
1	Assalpaço	VB	1,00
2	Corte com acabamento em perfil metálico e gesso para painel de Tverm drywall	VB	1,00
3	P-03 Porta de madeira lisa (0,80x2,10)m completa (caixa alisares e ferragens)	und	1,00
4	PORTA 80X2,10 EM MDF COMPLETA	und	2,00
5	Mola Hidráulica para porta de Vidro com Instalação	und	2,00
6	Luminárias de led 40x40- fornecimento e instalação	und	12,00
7	Toldo em policarbonato , inclusive estrutura em aço galvanizado 2'	M2	45,00

Este documento encontra-se registrado no Conselho Regional de Engenharia e Agronomia do Estado do Maranhão, vinculado à Certidão nº 878476/2023, em 01/03/2023 emita



Certidão nº 878476/2023
 01/03/2023, 16:09

Chave de Impressão: 95C5B

O documento neste ato registrado foi emitido em 17/02/2023 e contém 36 folhas

LUIZ GUSTAVO CARVALHO VIEIRA:02970030624
 Assinado de forma digital por LUIZ GUSTAVO CARVALHO VIEIRA:02970030624
 Dados: 2023.01.25 12:08:10 -03'00'

EQUATORIAL MARANHÃO
 Alameda A, Quadra SQS, nº 100 - Loteamento Quitandinha - Altos do Calhau - São Luis-MA -
 CEP 65 070-900 - Fone: (98) 3217-8000

AB
AG



115/172

Processo: 02020021/2023
 Fls.: 1169
 Rubrica:

PLANILHA ORÇAMENTÁRIA			
Empresa:	Equatorial Energia Maranhão		
Local:			
Obra:			
PLANILHA ORÇAMENTÁRIA DE CUSTOS			
Item	Descrição	Und	Quant.
1	SERVIÇOS INICIAIS		
9	PINTURA		
9.10	Pintura a óleo ou esmalte em esquadrias de metálica, duas demãos	m²	23,03
30	EXTRAS		
5.5	Tela de segurança em chapa expandida 4,74X3000X1000MM	und	11,75

Empresa:	Equatorial Energia		
Local:	SEIC MA		
Obra:	REFORMA DA SALA DE INTELIGENCIA		
PLANILHA ORÇAMENTÁRIA DE CUSTOS			
Item	Descrição	Und	Quant.
1	SERVIÇOS INICIAIS		
1.2	Mobilização e desmobilização interior	Vb	0,25
1.4	retirada de divisórias	m²	30,80
1.7	Demolição de piso encimentado e ceramico	m²	15,75
6	REVESTIMENTO		
6.2	Chapisco vertical no traço 1:4 espessura 5mm.	m²	1,75
6.3	Reboco + emboço vertical (paredes) esp.2cm, cimento e areia no traço 1:6 (IMPERMEABILIZADO)	m²	1,75
7	PAVIMENTAÇÃO		
7.2	Contrapiso em concreto simples fck = 15 Mpa, espessura 7cm	m³	0,47
7.3	Argamassa de regularização de cimento e areia, traço 1:6 espessa 2 cm para assentamento de piso cerâmico.	m²	15,75
7.4	Piso cerâmico esmaltado (40x40)cm PEI - V, assentado com argamassa industrializada, inclusive rejuntamento e rodapé.	m²	15,75
7.8	Rodapé	ml	16,00
8	ESQUADRIAS		
8.1.3	P-03 Porta de madeira lisa (0,80x2,10)m	und	1,00
8.2.1	P-05 Porta de vidro 10mm de correr (1,40x2,20)m completa.	und	1,00
8.2.7	Vidro 10mm temperado.(FECHAMENTO DA PARTE SUPERIOR DA PORTA " BANDEIRA")	m²	1,25
9	PINTURA		
9.1	Selador acrílico em paredes externas, duas demãos.	m²	3,50
9.2.1	Emassamento acrílico semi brilho de paredes internas, duas demãos.	m²	11,20
9.3.1	Emassamento acrílico semi brilho de paredes internas, duas demãos.	m²	56,00
9.3.3	Pintura a óleo ou esmalte em esquadrias de madeira, duas demãos .	m²	15,90
13	LIMPEZA DA OBRA		
13.1	Limpeza da obra	m²	15,75

Este documento encontra-se registrado no Conselho Regional de Engenharia e Agronomia do Estado do Maranhão, vinculado à Certidão nº 878476/2023, em 01/03/2023 emitida em



LUIZ GUSTAVO CARVALHO VIEIRA:0297003 0624
 Assinado de forma digital por LUIZ GUSTAVO CARVALHO VIEIRA:02970030624
 Dados: 2023.01.25 12:08:29 -03'00'

EQUATORIAL MARANHÃO
 Alameda A, Quadra SQS, nº 100 - Loteamento Quitandinha - Altos do Calhau - São Luís-MA -
 CEP 65 070-900 - Fone: (98) 3217-8000

Handwritten signatures and initials

Certidão nº 878476/2023
 01/03/2023, 16:09
 Chave de Impressão: 95CSB

O documento neste ato registrado foi emitido em 17/02/2023 e contém 36 folhas



1161172

Empresa:	Equatorial Maranhão		
Local:	Almorifado TIMON		
Obra:	Reforma Telhado Almorifado TIMON		
PLANILHA ORÇAMENTÁRIA DE CUSTOS			
Item	Descrição	Und	Quant.
1 SERVIÇOS INICIAIS			
1.1	ENCARREGADO DA OBRA (MÊS)	MÊS	1,50
1.2	ENGENHEIRO (HORA)	H	20,00
1.3	MOBILIZAÇÃO E DESMOBILIZACAO DE EQUIPAMENTOS (FRETE)	UND	1,00
1.4	LOCAÇÃO DE ANDAIMES	MÊS	60,00
1.5	Retirada Telha Fibrocimento (Amianto)	m²	594,00
2 Exstrutura de Ferro			
2.1	Lixamento Estrutura de Ferro	m²	140,00
2.2	Aplicação Zarcão (Ferrugem)	m²	140,00
2.3	Pintura Esmalte Sintetico	m²	140,00
3 Telhado			
3.1	Telhamento com Telha Açô Galvanizado 9,00MTS	m²	594,00
3.2	Telhamento Cumeia Açô Galvanizado	UD	33,00
3.3	Euxastor Euolico (60cm) - Fornecer e montar (Teto e Telhas)	UD	10,00
4 Parede			
4.1	Euxastor Euolico (60cm) - Fornecer e montar (Parede)	UD	4,00
4.2	Lixamento Parede Externa	m²	509,40
4.3	Aplicação Selador	m²	509,40
4.4	Pintura Acrilica - LATEX (Parede externa)	m²	509,40
5 LIMPEZA DA OBRA			
5.1	Limpeza da Obra	m²	594,00



Processo: 0202002/2023
 Fls.: 1170
 Rubrica: *[assinatura]*

Este documento encontra-se registrado no Conselho Regional de Engenharia e Agronomia do Estado do Maranhão, vinculado à Certidão nº 878476/2023, em 01/03/2023 em



LUIZ GUSTAVO CARVALHO
 VIEIRA:02970030624
 624

Assinado de forma digital por LUIZ GUSTAVO CARVALHO VIEIRA:02970030624
 Dados: 2023.01.25 12:08:47 -03'00'

EQUATORIAL MARANHÃO
 Alameda A, Quadra SQS, nº 100 - Loteamento Quitandinha - Altos do Calhau - São Luis-MA -
 CEP 65.070-900 - Fone: (98) 3217-8000

[Assinaturas manuscritas]

Certidão nº 878476/2023
 01/03/2023, 16:09
 Chave de Impressão: 95C5B

O documento neste ato registrado foi emitido em 17/02/2023 e contém 36 folhas



[Assinatura manuscrita]

Empresa: ETECH CONSTRUÇÕES LTDA			
Local: SUBESTAÇÃO MATA ROMA			
Obra: AMPLIAÇÃO DE MURO			
PLANILHA ORÇAMENTÁRIA DE CUSTOS			
Item	Descrição	Und	Quant.
1	SERVIÇOS INICIAIS		
1.5	Taxas e emolumentos	m²	242,00
2	FUNDAÇÕES		
2.1	Escavação manual de valas a céu aberto em solo de qualquer categoria, exceto rocha, até 2,00m de profundidade.	m³	23,04
2.6	Sapatas		
2.6.1	Concreto estrutural fck = 15 mpa.	m³	1,44
2.6.2	Concreto estrutural fck = 20 mpa.	m³	15,84
2.6.3	Armação CA-50/60	kg	632,00
3	SUPER ESTRUTURA		
3.1	Pilares		
3.1.1	Concreto estrutural fck = 20 mpa.	m³	7,92
3.1.2	Armação CA-50/60	kg	417,12
3.1.3	Estribo	kg	167,55
3.1.4	Forma em madeira compensada resinada 15mm, inclusive desforma.	m²	12,50
3.2	Vigas		
3.2.1	Concreto estrutural fck = 20 mpa.	m³	7,26
3.2.2	Armação CA-50/60	kg	382,36
3.2.3	Estribo	kg	149,07
3.2.4	Forma em madeira compensada resinada 15mm, inclusive desforma.	m²	12,50
4	PAREDES, PAINÉIS E FORRO		
4.1	Alvenaria de tijolo cerâmico de 06 (Seis) furos (90x190x190)mm assentados com argamassa de cimento e areia traço 1:4	m²	314,60
6	REVESTIMENTO		
6.2	Chapisco vertical no traço 1:4 espessura 5mm.	m²	726,00
9	PINTURA		
9.2.1	Emassamento acrílico de paredes externas, duas demãos.	m²	6,58
9.2.3	Emassamento de paredes internas, com duas demãos de massa corrida a base de PVA, para pintura latex.	m²	6,58
9.3.1	Pintura latex em paredes internas, duas demãos.	m²	39,48
9.3.1.2	Pintura latex em paredes externas, duas demãos.	m²	52,64
9.3.2	Pintura latex em laje de forro, duas demãos.	m²	10,02
9.3.3	Pintura a óleo ou esmalte em esquadrias de madeira, duas demãos (portão da casa de comando)	m²	3,78
9.3.3.2	Pintura a óleo ou esmalte em esquadrias de madeira, duas demãos (portão da SE)	m²	20,00
9.3.5	Pintura de meio-fio e Parede (Cal)	m²	1210,00
13	LIMPEZA DA OBRA		
13.1	ROÇÓ MECANIZADO	m²	968,00
30	EXTRAS		
30.12	Instalação de concertina	ml	242,00

Processo: 202004 2023
 Fls.: 1171
 Rubrica: [assinatura]

Este documento encontra-se registrado no Conselho Regional de Engenharia e Agronomia do Estado do Maranhão, vinculado à Certidão nº 878476/2023, em 01/03/2023 emita



LUIZ GUSTAVO CARVALHO VIEIRA-02970030 624
 Assinado de forma digital por LUIZ GUSTAVO CARVALHO VIEIRA-02970030624 Dados: 2023.01.25 12:09:08 -03'00'

EQUATORIAL MARANHÃO
 Alameda A, Quadra SQS, nº 100 - Loteamento Quitandinha - Altos do Calhau - São Luis-MA -
 CEP 65.070-900 - Fone: (98) 3217-8000

[Handwritten signatures and notes]

Certidão nº 878476/2023
 01/03/2023, 16:09
 Chave de Impressão: 95C5B

O documento neste ato registrado foi emitido em 17/02/2023 e contém 36 folhas



118/172

Processo: 022002/2023
 Fls.: 1172
 Rubrica: *Do*

Empresa:	Equatorial Energia		
Local:	AGÊNCIA DE ATENDIMENTO SÃO JOAO DOS PATOS		
Obra:	MANUTENCAO PREDIAL COM PINTURA		
PLANILHA ORÇAMENTÁRIA DE CUSTOS			
Item	Descrição	Und	Quant.
1	SERVIÇOS INICIAIS		
1.3	Mobilização e desmobilização Interior	Vb	1,00
1.7	Demolição de piso encimentado e ceramico	m²	42,20
7	PAVIMENTAÇÃO		
7.1	Acerto e regularização de base para piso	m²	42,20
7.4	Piso cerâmico esmaltado (40x40)cm PEI - V, assentado com argamassa industrializada, inclusive rejuntamento e rodape.	m²	42,20
7.5	Recuperaçao de calçada	m²	26,00
9	PINTURA		
9.2.1	Emassamento acrílico de paredes externas, duas demãos.	m²	10,00
9.2.3	Emassamento de paredes internas, com duas demaos de massa acrílica, para pintura latex.	m²	10,00
9.3.1	Pintura semi brilho branco neve em paredes internas, duas demaos.	m²	350,56
9.3.2	Pintura semi brilho branco neve em forro, duas demãos.	m²	130,00
9.3.3	Pintura a oleo ou esmalte em esquadrias de metalica, duas demaos (portao)	m²	12,00
9.3.4	Pintura em Piso - hpiso	m²	20,00
9.3.6	Pintura semi brilho branco neve em paredes exrtema duas demaos.	m²	180,30
	Massa Para Efeitos Elefante 3,7kg; Cor: D161; Acabamento: Liso; Efeito Concreto: 1 demão com intervalo de 6 a 8 horas; Secagem entre as demãos de 6 a 8 horas / Final: 24 horas	und	14,00
12.6	Pintura acrílica semi brilho sobre pintura antiga (barras fachada)	und	16,80
13	LIMPEZA DA OBRA		
13.1	Limpeza da obra	m²	100,00

Empresa:	Equatorial Energia		
Local:	AGÊNCIA DE ATENDIMENTO SÃO JOA DOS PATOS		
Obra:	SERVIÇOS DE ADITIVOS		
PLANILHA ORÇAMENTÁRIA DE CUSTOS			
Item	Descrição	Und	Quant.
1	SERVIÇOS INICIAIS		
1.3	Mobilização e desmobilização Interior	Vb	1,00
1.7	Demolição de piso encimentado e ceramico (BANHEIRO /SALA ATENDIMENTO/ SALA ESCRITORIO)	m²	20,54
6.3	CHAPISCO EM MURO PARTE INTERNA	m²	2,50
6.4	REBOCO EM MURO (EXTERNO)	m²	2,50
6.5	REMOCAO E RECOLOCAÇAO E CONCERTINA (FRENTE)	VB	1,00
6.6	ALVENARIA SOBRE MURO	m²	2,50
6.6.1	REMOCAO DE BROQUETE PARA CONFECÇÃO DE CALHETAO	m²	53,00
7	PAVIMENTAÇÃO		
7.1	Acerto e regularização de base para piso (BANHEIRO /SALA ATENDIMENTO/ SALA ESCRITORIO)	m²	20,54
7.4	Piso cerâmico esmaltado (BANHEIRO /SALA ATENDIMENTO/ SALA ESCRITORIO)	m²	20,54
7.5	CALHETAO PARA DRENAGEM DE AGUA PLUVIAL COM CONCRETO SIMPLES E=8 CM	m²	53,00
9	PINTURA		
9.2.1	TEXTURA ACRILICA	m²	40,97
9.2.3	PINTURA EM MURO COM RASPAGEM SELADOR TEXTURA E PINTURA ACRILAICA PVA	m²	28,44
	RECUPERACAO DO FORRO DE GESSO DO BANHEIRO MASCULINO ATENDIMENTO	VB	1,00
9.3.2	Pintura semi brilho branco neve em forro, duas demãos.	m²	20,80
9.3.3	Pintura a oleo ou esmalte em esquadrias de metalica, duas demaos (portao)	m²	21,00
9.3.6	Pintura semi brilho branco neve em paredes exrtema duas demaos.	m²	61,90
	PINTUCA COM CAL EM SUPERFICIE COM CHAPISCO (MURO INTERNO)	M²	576,00
12.6	Pintura acrílica semi brilho AZUL EM PAREDE INTERNA	und	13,45
13	LIMPEZA DA OBRA		
13.1	Limpeza da obra	m²	100,00

LUIZ GUSTAVO CARVALHO VIEIRA 0297003 0624
Assistente de Forma
 Dir. Geral - LUIZ
 GUSTAVO CARVALHO VIEIRA
 02970030624
 Dadas: 2023.01.25
 17:09:27 -01:00'

EQUATORIAL MARANHÃO
 Alameda A, Quadra SQS, nº 100 - Loteamento Quitandinha - Alto do Calhau - São Luis-MA -
 CEP 65 070-900 - Fone: (98) 3217-8000

Este documento encontra-se registrado no Conselho Regional de Engenharia e Agronomia do Estado do Maranhão, vinculado à Certidão nº 878476/2023, em 01/03/2023 em



Certidão nº 878476/2023
 01/03/2023, 16:09

Chave de Impressão: 95C5B

O documento neste ato registrado foi emitido em 17/02/2023 e contém 36 folhas

Handwritten signatures and initials: Ucho, Jo, and others.



Handwritten number: 1191172

Processo: 0202021/2023
 Fls.: 1173
 Rubrica: *PO*

Empresa:	Equatorial Energia	
Local:	AGÊNCIA DE ATENDIMENTO COLINAS	
Obra:	MANUTENCAO PREDIAL COM PINTURA INTERNA E EXTERNA	
PLANILHA ORÇAMENTÁRIA DE CUSTOS		
Item	Descrição	Und Quant.
1	SERVIÇOS INICIAIS	
1.3	Mobilização e desmobilização Interior	Vb 1,00
1.7	Demolição de piso encimentado e ceramico	m² 40,00
7	PAVIMENTAÇÃO	
7.1	Acerto e regularização de base para piso	m² 40,00
7.4	Piso cerâmico esmaltado (40x40)cm PEI - V, assentado com argamassa industrializada, inclusive rejuntamento e rodapé.	m² 40,00
7.5	Recuperacao de calçada	m² 14,00
9	PINTURA	
9.2.3	Emassamento de paredes internas, com duas demãos de massa corrida a base de PVA, para pintura latex.	m² 20,00
9.3.1	Pintura latex em paredes internas, duas demãos. Semi brilho	m² 184,24
9.3.2	Pintura latex em forro, duas demãos.	m² 116,00
9.3.6	Pintura acrílica sobre pintura antiga (fachada) semi brilho	m² 21,42
12.6	Pintura acrílica semi brilho sobre pintura antiga (barras fachada) semi brilho	und 1,50
13	LIMPEZA DA OBRA	
13.1	Limpeza da obra	m² 100,00

Empresa:	Equatorial Energia	
Local:	AGÊNCIA DE ATENDIMENTO COLINAS	
Obra:	SERVIÇOS ADICIONAIS ESCRITORIO	
PLANILHA ORÇAMENTÁRIA DE CUSTOS		
		R\$ 14.654,77
Item	Descrição	Und Quant.
1	SERVIÇOS INICIAIS	
1.3	Mobilização e desmobilização Interior	Vb 1,00
1.7	Demolição de piso encimentado e ceramico	m² 61,00
6.3	VASO SANITARIO INCLUSIVE, VEDANEL E PARAFUSOS DE FIXAÇÃO	VB 1,00
6.4	PORA DE VIDRO TEMPERADO	VB 1,00
6.5	REVISAO DE COBERTURA	VB 1,00
6.6	DEMOLICAO DE CALÇADA	m² 15,12
6.6.1	DEMOLICAO DE PISO CERAMICO	m² 61,00
7	PAVIMENTAÇÃO	
7.1	Acerto e regularização de base para piso	m² 61,00
7.4	Piso cerâmico esmaltado (40x40)cm PEI - V, assentado com argamassa industrializada, inclusive rejuntamento e rodapé.	m² 61,00
7.5	CONSTRUÇÃO DE CALÇADA DE CONCRETO E= 7CM	m² 15,12
9	PINTURA	
9.2.1	Emassamento acrílico de paredes externas, duas demãos.	m² 50,00
9.2.3	Emassamento de paredes internas, com duas demãos de massa acrílica, para pintura semi brilho	m² 98,00
9.3.1	Pintura semi brilho branco neve em paredes internas, duas demãos.	m² 54,00
12.5.8	Pintura latex em paredes internas, duas demãos.	m² 53,00
12.5.8	Pintura latex em forro, duas demãos.	m² 19,00
	Pintura esmalte a base d'agua em portas de madeira	m² 22,00
12.6	Pintura esmalte a base d'agua em porta DE ROLO metálica	und 9,00
13	LIMPEZA DA OBRA	
13.1	REMOCAO DE ENTULHO	VB 1,00

Este documento encontra-se registrado no Conselho Regional de Engenharia e Agronomia do Estado do Maranhão, vinculado à Certidão nº 878476/2023, em 01/03/2023 em



Certidão nº 878476/2023
 01/03/2023, 16:09
 Chave de Impressão: 95C5B

O documento neste ato registrado foi emitido em 17/02/2023 e contém 36 folhas

LUIZ GUSTAVO CARVALHO
 VIEIRA:02970030
 624

Assinado de forma digital por LUIZ GUSTAVO CARVALHO VIEIRA:02970030624 Dados: 2023.01.25 12:09:44 -03'00'

EQUATORIAL MARANHÃO
 Alameda A, Quadra SQS, nº 100 - Loteamento Quitandinha - Altos do Calhau - São Luís-MA -
 CEP 65 070-900 - Fone: (98) 3217-8000

Handwritten signatures and initials



Handwritten number: 1201172

Processo: 0202021/2023
 Fls.: 1374
 Rubrica: *[assinatura]*

Empresa: Equatorial Energia			
Local: AGÊNCIA DE ATENDIMENTO CHAPADINHA / MA			
Obra: MANUTENCAO PREDIAL COM PINTURA INTERNA E EXTERNA			
PLANILHA ORÇAMENTÁRIA DE CUSTOS			
Item	Descrição	Und	Quant.
1	SERVIÇOS INICIAIS		
1.3	Mobilização e desmobilização Interior	Vb	1,00
1.7	Demolição de piso encimentado e ceramico	m²	35,40
7	PAVIMENTAÇÃO		
7.1	Acerto e regularização de base para piso	m²	35,40
7.4	Piso cerâmico esmaltado (40x40)cm PEI - V, assentado com argamassa industrializada, inclusive rejuntamento e rodapé.	m²	35,40
8	ESQUADRIAS		
8.1.3	P-03 Porta de madeira lisa (0,80x2,10)m completa	und	2,00
9	PINTURA		
9.2.1	Emassamento acrílico de paredes externas, duas demãos.	m²	12,35
9.2.3	Emassamento de paredes internas, com duas demãos de massa corrida a base de PVA, para pintura latex.	m²	29,30
9.3.1	Pintura latex em paredes internas, duas demãos.	m²	227,19
9.3.2	Pintura latex em forro, duas demãos.	m²	114,13
9.3.3	Pintura a óleo ou esmalte em esquadrias de madeira, duas demãos.	m²	70,56
9.3.4	Pintura em Piso - hpiso	m²	14,55
9.3.6	Pintura acrílica sobre pintura antiga (fachada) semi brilho	m²	149,80
12.6	Pintura acrílica semi brilho sobre pintura antiga (barras fachada)	und	18,00
13	LIMPEZA DA OBRA		
13.1	Limpeza da obra	m²	110,00

Empresa: Equatorial Energia			
Local: AGÊNCIA DE ATENDIMENTO CHAPADINHA / MA			
Obra: ADITIVOS			
PLANILHA ORÇAMENTÁRIA DE CUSTOS			
Item	Descrição	Und	Quant.
1	SERVIÇOS INICIAIS		
1.3	Mobilização e desmobilização Interior	Vb	1,00
1.7	Demolição de piso encimentado e ceramico	m²	7,70
6.6.1	DEMOLICAO DE CALCADA	m²	30,12
7	PAVIMENTAÇÃO		
7.1	Acerto e regularização de base para piso	m²	5,89
7.4	Piso cerâmico esmaltado (40x40)cm PEI - V, assentado com argamassa industrializada, inclusive rejuntamento e rodapé.	m²	5,89
7.11	CONSTRUÇÃO DE CALÇADA DE CONCRETO E= 7CM	m²	30,12
8	ESQUADRIAS		
8.1.3	CAIXA DE PORTA DE MADEIRA E ALIZARES	und	2,00
9	PINTURA		
9.3.1	Pintura latex em paredes internas, duas demãos.	m²	41,29
9.3.2	LIXAMENTO / RASPAGEM DE GRADES E GRADIL DE FERRO	m²	31,20
	PINTURA ESMALTE A BASE DE AGUA SOBRE GRADES E GRADIL E PORTAS E PORTÕES DE FERRO COM DUAS DEMAOS	m²	72,30
9.3.3	LIXAMENTO SOBRE PAREDE	m²	89,10
9.3.4	PINTURA EM MURO TINTA ACRILICA DUAS DEMAOS	m²	89,10
9.3.6	Massa Para Efeitos Elefante 3,7kg. Cor: D161; Acabamento: Liso; Efeito Concreto: 1 demão com intervalo de 6 a 8 horas; Secagem entre as demãos de 6 a 8 horas / Final: 24 horas	m²	18,00
12.6	PINTURA ESMALTE A BASE D'GUA EM PLATIBANDA	m²	62,36
13	LIMPEZA DA OBRA		
13.1	REMOÇÃO DE ENTULHO	VB	1,00

Este documento encontra-se registrado no Conselho Regional de Engenharia e Agronomia do Estado do Maranhão, vinculado à Certidão nº 878476/2023, em 01/03/2023 emitida



Certidão nº 878476/2023
 01/03/2023, 16:09
 Chave de Impressão: 95C5B

O documento neste ato registrado foi emitido em 17/02/2023 e contém 36 folhas

LUIZ GUSTAVO CARVALHO
 VIEIRA:02970030
 624

EQUATORIAL MARANHÃO
 Alameda A, Quadra SQS, nº 100 - Loteamento Quitandinha - Altos do Calhau - São Luis-MA -
 CEP 65.070-900 - Fone: (98) 3217-8000

[Handwritten signatures and initials]



[Handwritten number: 121172]

Processo: 2020021/2023
 Fis.: 1175
 Rubrica: *AO*

Empresa:	Equatorial Energia		
Local:	Tutoia		
Obra:	SE Barro Duro - Ampliação de Muro		
PLANILHA ORÇAMENTÁRIA DE CUSTOS			
Item	Descrição	Und	Quant.
1	SERVIÇOS INICIAIS		
1.3	Mobilização e desmobilização Interior	Vb	1,00
1.5	Taxas e emolumentos	m²	600,00
1.6	Demolição de alvenarias e cobertura	m²	70,35
2	FUNDAÇÕES		
2.1	Escavação manual de valas a céu aberto em solo de qualquer categoria, exceto rocha, até 2,00m de profundidade.	m³	8,58
2.6	Sapatas		
2.6.1	Concreto estrutural fck = 15 mpa.	m³	1,07
2.6.2	Concreto estrutural fck = 20 mpa.	m³	7,50
2.6.3	Armação CA-50/60	kg	719,85
3	SUPER ESTRUTURA		
3.1	Pilares		
3.1.1	Concreto estrutural fck = 20 mpa.	m³	8,84
3.1.2	Armação CA-50/60	kg	550,47
3.1.3	Estribo	kg	214,61
3.1.4	Forma em madeira compensada resinada 15mm, inclusive desforma.	m²	26,40
3.2	Vigas		
3.2.1	Concreto estrutural fck = 20 mpa.	m³	12,00
3.2.2	Armação CA-50/60	kg	632,00
3.2.3	Estribo	kg	246,40
3.2.4	Forma em madeira compensada resinada 15mm, inclusive desforma.	m²	12,00
4	PAREDES, PAINÉIS E FORRO		
4.1	Alvenaria de tijolo cerâmico de 06 (Seis) furos (90x190x190)mm assentados com argamassa de cimento e areia traço 1:4	m²	600,00
6	REVESTIMENTO		
6.2	Chapisco vertical no traço 1:4 espessura 5mm.	m²	1200,00
7	PAVIMENTAÇÃO		
7.5	Calçada de contorno incluindo junta de nylon com largura de 1.0m	m²	20,00
9	PINTURA		
9.2.1	Emassamento acrílico de paredes externas, duas demãos.	m²	61,20
9.2.3	Emassamento em laje de forro, duas demãos, de massa corrida a base de PVA p/pintura latex	m²	32,00
9.3.1	Pintura latex em paredes internas, duas demãos.	m²	544,00
9.3.4	Pintura em Piso - hpiso	m²	24,00
9.3.5	Pintura de meio-fio e Parede (Cal)	m²	1760,00
13	LIMPEZA DA OBRA		
13.1	ROÇADO MECANIZADO	m²	600,00
30.13	Administração da obra	Vb	1,00
30.14	Custos com treinamentos e segurança	Vb	1,00
30.15	Recuperação de portão	Vb	1,00

Este documento encontra-se registrado no Conselho Regional de Engenharia e Agronomia do Estado do Maranhão, vinculado à Certidão nº 878476/2023, em 01/03/2023



Certidão nº 878476/2023
01/03/2023, 16:09

Chave de Impressão: 96C5B

O documento neste ato registrado foi emitido em 17/02/2023 e contém 36 folhas

LUIZ GUSTAVO CARVALHO
 VIEIRA:02970030624
 0624

Assinado de forma digital por LUIZ GUSTAVO CARVALHO VIEIRA:02970030624
 Dados: 2023.01.25 12:16:21 -03:00

EQUATORIAL MARANHÃO
 Alameda A, Quadra SQS, nº 100 - Loteamento Quitandinha - Altos do Calhau - São Luís-MA -
 CEP 65.070-900 - Fone: (98) 3217-8000

Handwritten signatures and initials

Conselho Regional de Engenharia e Agronomia do Estado do Maranhão

Avenida dos Holandeses, Quadra 35, Lote 8, Calhau, São Luís/MA

Tel: + 55 (98) 2106-8300 Fax: + 55 (98) 2106-8300 E-mail: faleconosco@creama.org.br



CREA-MA

Conselho Regional de Engenharia e Agronomia do Estado do Maranhão



Impresso em: 01/03/2023, às 16:09.

Handwritten number: 122172

Processo: 2022/2023
 Fls.: 1176
 Rubrica:

Empresa:	Equatorial Energia		
Local:	SE Açailândia		
Obra:	Manutenção CIVIL na SE		
PLANILHA ORÇAMENTÁRIA DE CUSTOS			
Item	Descrição	Und	Quant.
1	SERVIÇOS INICIAIS		
1.2	Mobilização e desmobilização Interior	Vb	1,00
1.3	Taxas e emolumentos	m²	51,30
5	COBERTURA E PROTEÇÕES		
5.7	Telha e emadeiramento	m²	105,00
9	PINTURA		
9.1	Selador acrílico em paredes externas, duas demãos.	m²	201,60
9.2.1	Emassamento acrílico de paredes externas, duas demãos.	m²	252,00
9.2.3	Emassamento de paredes internas, com duas demãos de massa corrida a base de PVA, para pintura latex.	m²	176,40
9.2.3	Emassamento em laje de forro, duas demãos, de massa corrida a base de PVA p/pintura latex	m²	44,00
9.3.1	Pintura em paredes internas, duas demãos. (SEMI BRILHO)	m²	352,80
9.3.2	Pintura em laje de forro, duas demãos. (SEMI BRILHO)	m²	44,00
9.3.3	Pintura a óleo (portão)	m²	27,60
9.3.4	Pintura em Piso - hpiso (calçada)	m²	13,00
9.3.5	Pintura de meio-fio e Parede (Cal)	m²	60,00
9.3.6	Pintura acrílica sobre pintura antiga	m²	252,00
2	Extras		
2.1	Boca de alas 1,0 metro	m²	3,00
2.2	Limpeza de canaleta	m²	63,00
2.3	Quebra-molas (incluindo aterro)	m²	10,00
2.4	Canaleta 0,70x0,50x 16	m²	5,00
2.5	Tampa de canaleta	m²	12,80
2.7	Pintura em Piso - hpiso (Estacionamento)	m²	1,00
2.8	Gadil em aço galvanizado 3" x 1" para protrçãod e area britada	m²	49,50
3	LIMPEZA DA OBRA		
3.1	Limpeza da obra	vb	1,00

Este documento encontra-se registrado no Conselho Regional de Engenharia e Agronomia do Estado do Maranhão, vinculado a Certidão nº 878476/2023, em 01/03/2023 emitida em



LUIZ GUSTAVO CARVALHO
 Assinado de forma digital por LUIZ GUSTAVO CARVALHO
 VIEIRA:02970030624
 Dados: 2023.01.25 12:10:39 -03'00'

EQUATORIAL MARANHÃO
 Alameda A, Quadra SQS, nº 100 - Loteamento Quitandinha - Altos do Calhau - São Luís-MA -
 CEP 65.070-900 - Fone: (98) 3217-8000

Handwritten signatures and initials

Certidão nº 878476/2023
 01/03/2023, 16:09
 Chave de Impressão: 95C5B

O documento neste ato registrado foi emitido em 17/02/2023 e contém 35 folhas



1231172

Processo: 0202002/2023
 Fls.: 1177
 Rubrica: *[assinatura]*

Empresa:	Equatorial Energia - MA		
Local:	SUBESTACAO URBANO SANTOS / MA		
Obra:	MANUTENÇÃO PREDIAL E PINTURA		
LISTA DE PREÇOS UNITÁRIOS			
Item	Descrição	Und	Quant.
1 SERVIÇOS INICIAIS			
1.3	Mobilização e desmobilização Interior	Vb	1,00
1.6	REVISAO GERAL DO TELHADO	m²	70,99
4 PAREDES, PAINÉIS E FORRO			
4.6	Forro em PVC	m²	11,71
4.7	RETIRADA D E FORRO	m²	11,71
4.8	LIMPEZA DE FORRO PVC	m²	59,28
9 PINTURA			
9.3.1	Pintura latex SEMI BRILHOem paredes internas, duas demaos.	m²	155,52
9.3.2	Pintura latex SEMI BRILHOem paredes EXTERNAS, duas demaos.	m²	133,70
9.3.3	Pintura a oleo ou esmalte em esquadrias de madeira, duas demaos .	m²	21,00
	Pintura a oleo ou esmalte em RODA PÉ de madeira, duas demaos .	M	3,28
	Pintura a oleo ou esmalte SOBRE GRADES/ PORTOES, duas demaos .	m²	68,50
9.3.4	Pintura em Piso - hpiso	m²	12,32
9.3.5	Pintura (Cal)	m²	1815,00
9.3.6	LOGOMARCA	UND	1,00
10 INSTALAÇÕES			
10.1.5.4	LUMINÁRIA TIPO SPOT, DE SOBREPOR, COM 2 LÂMPADAS FLUORESCENTES DE 15 W, SEM REATOR - FORNECIMENTO E INSTALAÇÃO	und	1,00
10.1.6.1	PONTO ELETRICO COM ELETRODUTO EXTERNO TIPO X	m	5,00
13 LIMPEZA DA OBRA			
13.1	ROÇO MECANIZADO	m²	200,00
14 PISO			
14.1	PISO VINILICO	und	37,08
30 EXTRAS			
30.1	FECHADURA DE EMBUTIR PARA PORTAS INTERNAS, COMPLETA, ACABAMENTO PADRÃO	Vb	1,00

Este documento encontra-se registrado no Conselho Regional de Engenharia e Agronomia do Estado do Maranhão, vinculado à Certidão nº 878476/2023, em 01/03/2023 em



LUIZ GUSTAVO CARVALHO VIEIRA:02970030624
 624
 Assinado de forma digital por LUIZ GUSTAVO CARVALHO VIEIRA:02970030624
 Dados: 2023.01.25 12:10:58 -03'00'

EQUATORIAL MARANHÃO
 Alameda A, Quadra SQS, nº 100 - Loteamento Quitandinha - Altos do Calhau - São Luis-MA -
 CEP 65.070-900 - Fone: (98) 3217-8000

Certidão nº 878476/2023
 01/03/2023, 16:09

Chave de Impressão: 95C5B

O documento neste ato registrado foi emitido em 17/02/2023 e contém 36 folhas

[Assinaturas manuscritas]

Conselho Regional de Engenharia e Agronomia do Estado do Maranhão

Avenida dos Holandeses, Quadra 35, Lote 8, Calhau, São Luis/MA

Tel: + 55 (98) 2106-8300 Fax: + 55 (98) 2106-8300 E-mail: faleconosco@creama.org.br



Impresso em: 01/03/2023, às 16:09.

124/1172

Processo: 02024/2023
 Fls.: 1178
 Rubrica:

PLANILHA ORÇAMENTÁRIA			
Empres	Equatorial Energia		
Local:	SE PEQUIA - ACAILANDIA		
Obra:	PORTAO GRANDE ACESSO AS SUBESTACAO		
PLANILHA ORÇAMENTÁRIA DE CUSTOS			
Item	Descrição	Und	Quant.
1	SERVIÇOS INICIAIS		
1.2	Mobilização e desmobilização	Vb	1,00
1.5	Demolição de alvenaria de bloco furado, de forma manual, sem reaproveitamento	m³	2,25
3	SUPER ESTRUTURA		
3.1	Pilares		
3.1.1	Concreto fck = 20 mpa com preparo mecânico em obra, inclusive lançamento, adensamento e acabamento das estruturas	m³	0,48
3.1.3	Corte, dobra e armação para pilares em aço CA-25 ou CA-50, com diâmetro de até 10,0 mm	kg	48,00
3.1.5	Forma em madeira compensada resinada 17mm, inclusive fabricação, montagem e desmontagem para até 4 utilizações, para pilares retangulares com pé direito simples	m²	5,00
3.2	Vigas		
3.2.1	Concreto fck = 20 mpa com preparo mecânico em obra, inclusive lançamento, adensamento e acabamento das estruturas	m³	0,24
3.2.3	Corte, dobra e armação para vigas em aço CA-25 ou CA-50, com diâmetro de até 8,0 mm	kg	38,40
3.2.5	Forma em madeira compensada resinada 17mm, inclusive fabricação, montagem e desmontagem para até 4 utilizações, para vigas retangulares com pé direito simples e escoramento metálico	m²	3,00
4	PAREDES, PAINÉIS E FORRO		
4.1	Alvenaria de tijolo cerâmico de 06 (Seis) furos (90x140x190)mm assentados com argamassa de cimento e areia traço 1:4	m²	15,00
6	REVESTIMENTO		
6.1	Chapisco aplicado em laje de qualquer tipo, traço 1:4 e espessura 5 mm, com preparo em betoneira	m²	30,00
30	EXTRAS		
30.2	LIMPEZA DA OBRA COM REMOCAO DE ENTULHO	VB	1,00
30.3	RECOLOCACAO DE CONCERTINA	VB	1,00
30.4	Portão em tubo de ferro galvanizado de 2", de abrir, duas folhas, tela galvanizada 76 x 76mm, n.º 12, inclusive dobradiças /ferrolho E PINTURA (ORSE 12980)	m²	12,00
30.5			
Empresa:	Equatorial Energia		
Local:	ARAIOSOS		
Obra:	SE ARAIOSES		
PLANILHA ORÇAMENTÁRIA DE CUSTOS			
Item	Descrição	Und	Quant.
30	EXTRAS		
30.3	REUPERACAO DE PORTAO COM SOLDA E SUBSTIUÇÃO DE GONZOS E PINTURA ESMALTE SINTETICO	Vb	1,00

Este documento encontra-se registrado no Conselho Regional de Engenharia e Agronomia do Estado do Maranhão, vinculado à Certidão nº 878476/2023, em 01/03/2023 em



Certidão nº 878476/2023

01/03/2023, 16:09

Chave de Impressão: 95C5B

O documento neste ato registrado foi emitido em 17/02/2023 e contém 36 folhas

LUIZ GUSTAVO CARVALHO VIEIRA:02970030624
 Assinado de forma digital por LUIZ GUSTAVO CARVALHO VIEIRA:02970030624
 Dados: 2023.01.25 12:11:20 -03'00'

EQUATORIAL MARANHÃO
 Alameda A, Quadra SQS, nº 100 - Loteamento Quitandinha - Altos do Caihu - São Luis-MA -
 CEP 65.070-900 - Fone: (98) 3217-8000

[Handwritten signatures and marks]

Conselho Regional de Engenharia e Agronomia do Estado do Maranhão
 Avenida dos Holandeses, Quadra 35, Lote 8, Calhau, São Luis/MA
 Tel: + 55 (98) 2106-8300 Fax: + 55 (98) 2106-8300 E-mail: faleconosco@crea.org.br



Impresso em: 01/03/2023, às 16:09.

1251172

Empresa:	Equatorial Energia		
Local:	SÃO JOÃO DOS PATOS / MA		
Obra:	SE SÃO JOÃO DOS PATOS-SERVIÇOS DE		
PLANILHA ORÇAMENTÁRIA DE CUSTOS			
Item	Descrição	Und	Quant.
1	SERVIÇOS INICIAIS		
1.3	Mobilização e desmobilização Interior	Vb	1,00
1.4	Canteiro de obra	Vb	1,00
9	PINTURA		
9.2.1	Emassamento acrílico de paredes externas, duas demãos.	m²	7,94
9.2.3	Pintura latex em paredes externa, duas demaos. Com tinata semi brilho branco neve / calça jenas e capitólio	m²	138,92
	Emassamento de paredes internas, com duas demaos de massa corrida a base de PVA, para pintura latex.	m²	52,78
9.3.1	Pintura semi brilho em paredes internas, duas demaos. Branco neve(casa de comando e deposito) SEMI BRILHO	m²	156,80
9.3.2	Pintura semi brilho em paredes internas, duas demaos. Branco neve forro	m²	62,07
9.3.3	SINTÉTICO ACETINADO) APLICADA A ROLO OU PINCEL SOBRE SUPERFÍCIES METÁLICAS (EXCETO PERFIL) EXECUTADO EM OBRA (02	M²	46,60
	Pintura de meio-fio e Parede (Cal)	M²	250,00
	PORTICO (LOGOMARCA)	vb	1,00
13	ADMINISTRACAO DA OBRA		
30.13	Administração da obra	Vb	1,00
13	EXTRAS		

Processo: 202002/2023
 Fls.: 1179
 Rubrica: P

Este documento encontra-se registrado no Conselho Regional de Engenharia e Agronomia do Estado do Maranhão, vinculado à Certidão nº 878476/2023, em 01/03/2023



LUIZ GUSTAVO CARVALHO VIEIRA:02970030624 30624
 Assinado de forma digital por LUIZ GUSTAVO CARVALHO VIEIRA:02970030624
 Dados: 2023.01.25 12:11:40 -03'00'

EQUATORIAL MARANHÃO
 Alameda A, Quadra SQS, nº 100 - Loteamento Quitandinha - Altos do Calhau - São Luís-MA -
 CFP 65.070-900 - Fone: (98) 3217-8000

Certidão nº 878476/2023
 01/03/2023, 16:09

Chave de Impressão: 95C5B

O documento neste ato registrado foi emitido em 17/02/2023 e contém 36 folhas

Handwritten signatures and initials



126/172

ANEXO I – LISTA DE PREÇOS UNITARIOS			
Empresa:	Equatorial Energia - MA		
Local:	VIANA - MA		
Obra:	REFORMA DA SE DE VIANA -MA		
LISTA DE PREÇOS UNITARIOS			
Item	Descrição	Und	Quant.
1	SERVIÇOS INICIAIS		
1.3	Mobilização e desmobilização Interior	Vb	1,00
9	PINTURA		
9.3.1	Pintura latex (SEMI BRILHO) em paredes internas, duas demãos.	m²	848,28
30	EXTRAS		
30.1	Guarda corpo com corre-mão em tubo de aço inox 3"	M2	38,00
30.2	Pavimentação em Bloquetes e pré moldados	m²	1320,00
30.3	Fornecimento e instalação de forro de gesso em 20% da casa de comando.	m²	20,00
30.3	Fornecimento e instalação de porta de alumínio completa em casa de comando.	UND	7,00
30.5	Fornecimento e instalação de basculante em casa de comando.	UND	8,00
30.6	Reparos em telhado da casa de comando	VB	1,00
30.7	Roço mecanizado	m²	236,00
30.8	Mio-fio e sarjeta confeccionado in loc	m	123,30

Processo: 202002/2023
 Fls.: 1180
 Rubrica: *[assinatura]*

Este documento encontra-se registrado no Conselho Regional de Engenharia e Agronomia do Estado do Maranhão, vinculado a Certidão nº 878476/2023 em 01/03/2023 em



LUIZ GUSTAVO CARVALHO VIEIRA:02970030624
 Assinado de forma digital por LUIZ GUSTAVO CARVALHO VIEIRA:02970030624
 Dados: 2023.01.25 12:12:00 -03'00'

EQUATORIAL MARANHÃO
 Alameda A, Quadra SQS, nº 100 - Loteamento Quitandinha - Altos do Calhau - São Luis-MA -
 CEP 65.070-900 - Fone: (98) 3217-8000

[Handwritten signatures and initials]

Certidão nº 878476/2023
 01/03/2023, 16:09

Chave de Impressão: 95C5B

O documento neste ato registrado foi emitido em 17/02/2023 e contém 36 folhas



1271172

Empresa: Equatorial Energia			
Local: PALESTINA/MA			
Obra: SE PALESTINA - MANUTENÇÃO :SERVIÇOS DE PINTURA			
PLANILHA ORÇAMENTÁRIA DE CUSTOS			
Item	Descrição	Und	Quant.
1	SERVIÇOS INICIAIS		
1.3	Mobilização e desmobilização interior	Vb	1,00
1.4	Canteiro de obra	Vb	1,00
1.5	Taxas e emolumentos	Vb	1,00
1.9	RETIRADA DE EXAUTOR	VB	4,00
1.10	DEMOLICAO DE PISO CIMENTADO	M²	32,00
	PISOS E CALÇADAS		
2.3	PISO EM CONCRETO PARA CALÇADA	m²	32,00
9	PINTURA		
9.2.1	Emassamento acrílico de paredes externas, duas demãos.	m²	41,16
9.2.2	Pintura latex em paredes externa, duas demaos. Com tinta semi brilho branco neve / calça jaens capitolio	m²	35,16
9.2.3	Emassamento de paredes internas com duas demaos de massa corrida a base de PVA, para pintura latex.	m²	64,02
9.2.4	Pintura semi brilho em paredes internas, duas demaos. Branco neve(casa de comando e deposito)	m²	59,02
9.2.6	PINTURA COM TINTA ALQUÍDICA DE ACABAMENTO (ESMALTE SINTÉTICO ACETINADO) APLICADA A ROLO OU PINCEL SOBRE SUPERFÍCIES METÁLICAS (EXCETO PERFIL) EXECUTADO EM OBRA (02 DEMÃOS). AF_01/2020	M²	29,64
9.2.7	Pintura em Piso - hpiso (calçadas e areas de riscos)	m²	162,00
9.2.8	Pintura de meio-fio e Parede muro	M²	3000,00
13	LIMPEZA DA OBRA		
13.1	Limpeza da obra com remoção de entulho	Vb	1,00
13	EXTRAS		
30.20	REVISAO DE COBERTURA	VB	1,00
30.21	PORTICO COM LOGOMARCA	VB	1,00
30.22	Administração da obra	Vb	1,00
30.21	Roçado mecanizado	M2	1500,00

Processo: 002000/2023
 Fls.: 1184
 Rubrica: 

Este documento encontra-se registrado no Conselho Regional de Engenharia e Agronomia do Estado do Maranhão, vinculado à Certidão nº 878476/2023, em 01/03/2023



LUIZ GUSTAVO CARVALHO VIEIRA:02970030624
 0624

Assinado de forma digital por LUIZ GUSTAVO CARVALHO VIEIRA:02970030624
 Dados: 2023.01.25 12:12:38 -03'00'

EQUATORIAL MARANHÃO
 Alameda A, Quadra SQS, nº 100 - Loteamento Quitandinha - Aítois do Calhau - São Luis-MA -
 CEP 65.070-900 - Fone: (98) 3217-8000



Certidão nº 878476/2023
 01/03/2023, 16:09

Chave de Impressão: 95C5B

O documento neste ato registrado foi emitido em 17/02/2023 e contém 36 folhas

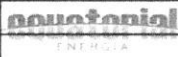

128/172

Empresa: Equatorial Energia			
Local: São Luís			
Obra: SE Itaqui			
PLANILHA ORÇAMENTÁRIA DE CUSTOS			
Item	Descrição	Und	Quant.
1	SERVIÇOS INICIAIS		
1.2	Mobilização e desmobilização Interior	Vb	0,50
1.4	Taxas e emolumentos	m²	731,95
8	ESQUADRIAS		
8.3.1	P-06 Porta de alumínio branco de abrir (0,80x2,10)m completa.	und	6,00
9	PINTURA		
9.2.3.1		m²	262,54
9.3.1.1	88489 Aplicação manual de pintura com tinta latex acrílica em paredes, duas demaos. (Muro Externo)	m²	146,08
9.3.1.4	88489 Aplicação manual de pintura com tinta latex acrílica em paredes, duas demaos. (casa de Comando)	m²	875,12
9.3.3.1	79464 Pintura a óleo, 2 demãos (Portão e Gradil)	m²	133,30
12	LOUÇAS, METAIS E APARELHOS		
12.1.1	Vaso sanitário com caixa acoplada, cor branca, inclusive acessórios para fixação, deca	und	1,00
12.3.2	Torneira cromada de 1/2" para lavatório, NERY ou similar	und	1,00
12.5.1	Assento sanitário almofadado.	und	1,00
13	LIMPEZA DA OBRA		
13.1	Limpeza da obra	m²	875,12
30	EXTRAS		
30.3	Recuperação do portão	Vb	1,00
30.4	Piso emborrachado	m2	56,00
30.5	Administração da obra	Vb	1,00
30.6	Custos com teinamento e segurança	Vb	1,00

Processo: 0202009 2023
 Fls.: 1482
 Rubrica: 8

Este documento encontra-se registrado no Conselho Regional de Engenharia e Agronomia do Estado do Maranhão, vinculado à Certidão nº 878476/2023, em 01/03/2023 emitida



Assinado de forma digital por LUIZ GUSTAVO CARVALHO VIEIRA 02970030624
 GUSTAVO CARVALHO VIEIRA 02970030624
 Dados: 2023.01.25 12:12:56 -03'00'

EQUATORIAL MARANHÃO
 Alameda A, Quadra SQS, nº 100 - Loteamento Quitandinha - Altos do Calhau - São Luís-MA -
 CEP 65.070-900 - Fone: (98) 3217-8000

[Handwritten signatures and initials]

Certidão nº 878476/2023
 01/03/2023, 16:09
 Chave de Impressão: 95C5B

O documento neste ato registrado foi emitido em 17/02/2023 e contém 36 folhas



129/172

Empresa:	Equatorial Energia		
Local:	MATOES/MA		
Obra:	SE MATOES-SERVIÇOS DE MANUTENÇÃO E PINTURA		
PLANILHA ORÇAMENTÁRIA DE CUSTOS			
Item	Descrição	Und	Quant.
1	SERVIÇOS INICIAIS		
1.2	DEMOLICAO DE PISO CERAMICO	m²	34,00
1.3	Mobilização e desmobilização Interior	Vb	1,00
1.4	Canterio de obra	Vb	1,00
1.5	Taxas e emolumentos	Vb	1,00
9	PINTURA		
9.2.1	Emassamento acrílico de paredes externas, duas demãos.	m²	76,80
9.2.2	Pintura latex em paredes externa, duas demaos. Com tinta semi brilho branco neve / calça jaens capitólio SEMI BRILHO	m²	256,00
9.2.3	Emassamento de paredes internas, com duas demaos de massa corrida de PVA, para pintura latex.	m²	69,00
9.2.4	Pintura semi brilho em paredes internas, duas demaos. Branco neve(casa de comando e depósito) SEMI BRILHO	m²	230,00
9.2.6	PINTURA COM TINTA ALQUÍDICA DE ACABAMENTO (ESMALTE SINTÉTICO ACETINADO) SOBRE MADEIRA	M²	49,90
9.2.7	Pintura em Piso - hpiso (calçadas e areas de riscos)	m²	130,00
9.2.8	Pintura de meio-fio e Parede muro	M²	875,00
13	LIMPEZA DA OBRA		
13.1	Limpeza da obra com remoço de entulho	Vb	1,00
13	EXTRAS		
30.21	PORTICO COM LOGOMARCA	VB	1,00
30.22	Administração da obra	Vb	1,00
30.23	ALAMBRADO ESTRUTURADO POR TUBOS DE ACO GALVANIZADO . CERCA PARA AREA BRITADA	M²	185,30
30.24	ALVENARIA DE TIJOLO CERAMICO 6 FUROS	M²	40,00
30.24	CHAPISCO	M²	78,00
30.24	LUMINARIA TIPO SPOT COM DUAS LAMPADAS D E LED	M²	6,00
30.24	REVISAO GERAL DO TELHADO	VB	1,00
30.24	PISO		
30.24	Argamassa de regularização de cimento e areia, traço 1:6 espessa 2 cm para assentamento de piso cerâmico.	M²	34,00
30.24	Piso cerâmico esmaltado (40x40)cm PEI - V, assentado com argamassa industrializada inclusive rejuntamento.	M²	34,00
30.24	CALÇADAS	M2	36,00

Processo: 0202004/2023
 Fls.: 1183
 Rubrica: 94

Este documento encontra-se registrado no Conselho Regional de Engenharia e Agronomia do Estado do Maranhão, vinculado à Certidão nº 878476/2023, em 01/03/2023 emitida em



LUIZ GUSTAVO CARVALHO VIEIRA:02970030624 0624
 Assinado de forma digital por LUIZ GUSTAVO CARVALHO VIEIRA:02970030624
 Dados: 2023.01.25 12:13:17 -03'00'

EQUATORIAL MARANHÃO
 Alameda A, Quadra SQS, nº 100 - Loteamento Quitandinha - Altos do Calhau - São Luís-MA -
 CEP 65.070-900 - Fone: (98) 3217-8000

Handwritten signatures and initials

Certidão nº 878476/2023
 01/03/2023, 16:09

Chave de Impressão: 95C5B
 O documento neste ato registrado foi emitido em 17/02/2023 e contém 36 folhas



1301172

Processo: 2202002/2023
 Fls.: 1184
 Rubrica:

Empresa:	Equatorial Energia		
Local:	São Luís		
Obra:	SE Maiobão MANUTENCAO PREDIAL E PINTURA		
PLANILHA ORÇAMENTÁRIA DE CUSTOS			
Item	Descrição	Und	Quant.
1	SERVIÇOS INICIAIS		
1.2	Mobilização e desmobilização Interior	Vb	0,50
1.4	Taxas e emolumentos	m²	39,69
8	ESQUADRIAS		
8.3.1	P-06 Porta de alumínio branco de abrir (0,70x2,10)m completa.	und	1,00
9	PINTURA		
9.2.1	Emassamento acrílico de paredes externas, duas demãos.	m²	34,02
	Emassamento acrílico de paredes externas, duas demãos. (Muro)	m²	73,53
9.2.3	Emassamento de paredes internas, com duas demãos de massa corrida a base de PVA, para pintura Semi brilho	m²	33,31
9.2.3	Emassamento em laje de forro, duas demãos, de massa corrida a base de PVA pipintura latex	m²	19,85
9.3.1	Pintura latex em paredes internas/externas, duas demãos. Semi brilho	m²	201,60
	Pintura latex em paredes internas/externas, duas demãos. (Muro)	m²	73,53
9.3.2	Pintura latex em laje de forro, duas demãos.	m²	39,69
9.3.3	Pintura a óleo ou esmalte em esquadrias de madeira, duas demãos .	m²	89,00
13	LIMPEZA DA OBRA		
13.1	Limpeza da obra	m²	39,69
30	EXTRAS		
30.3	Diverso e micelâneas	Vb	1,00
30.4	Administração da obra	Vb	1,00
30.5	Custos com treinamentos e segurança	Vb	1,00
30.6	Recuperação do portão	Vb	1,00

Este documento encontra-se registrado no Conselho Regional de Engenharia e Agronomia do Estado do Maranhão, vinculado à Certidão nº 878476/2023, em 01/03/2023 em



LUIZ GUSTAVO CARVALHO
 VIEIRA:02970030624
 624

Assinado de forma digital por LUIZ GUSTAVO CARVALHO VIEIRA:02970030624 Dados: 2023.01.25 12:13:36 -03'00'

EQUATORIAL MARANHÃO
 Alameda A, Quadra SQS, nº 100 - Loteamento Quitandinha - Altos do Calhau - São Luís-MA - CEP 65.070-900 Fone: (98) 3217-8000

[Handwritten signatures and initials]

Certidão nº 878476/2023
 01/03/2023, 16:09

Chave de Impressão: 95C5B

O documento neste ato registrado foi emitido em 17/02/2023 e contém 36 folhas

Conselho Regional de Engenharia e Agronomia do Estado do Maranhão
 Avenida dos Holandeses, Quadra 35, Lote 8, Calhau, São Luís/MA

Tel: + 55 (98) 2106-8300 Fax: + 55 (98) 2106-8300 E-mail: faleconosco@creama.org.br

CREA-MA
 Conselho Regional de Engenharia e Agronomia do Estado do Maranhão



Impresso em: 01/03/2023, às 16:09.

1301172

Processo: 0202002/2023
 Fls.: 1485
 Rubrica: #

Empresa:	Equatorial Energia		
Local:	BREJO/MA		
Obra:	SE BREJO - SERVIÇOS MANUTENCAO E PINTURA		
PLANILHA ORÇAMENTARIA DE CUSTOS			
Item	Descrição	Und	Quant.
1	SERVIÇOS INICIAIS		
1.3	Mobilização e desmobilização Interior	Vb	1,00
1.4	Canteiro de obra	Vb	1,00
1.5	Taxas e emolumentos	Vb	1,00
	RETIRADA DE EXAUSTORES	Vb	3,00
1.8	ROCADO MECANIZADO	M²	580,00
9	PINTURA		
9.2.1	Emassamento acrílico de paredes externas, duas demãos.	m²	94,60
9.2.2	Pintura latex em paredes externa, duas demaos. Com tinta semi brilho branco neve / calça jaens capitolio SEMI BRILHO	m²	94,60
9.2.3	Emassamento de paredes internas, com duas demaos de massa corrida a base SEMI BRILHO de PVA, para pintura latex.	m²	138,27
9.2.4	Pintura semi brilho em paredes internas, duas demaos. Branco neve(casa de comando e depósito) SEMI BRILHO	m²	46,09
9.2.6	PINTURA COM TINTA ALQUÍDICA DE ACABAMENTO (ESMALTE SINTÉTICO ACETINADO) APLICADA A ROLO OU PINCEL SOBRE SUPERFÍCIES METÁLICAS	M²	28,40
9.2.7	Pintura em Piso - hpiso (calçadas e areas de riscos)	m²	241,00
9.2.8	Pintura de meio-fio e Parede muro	M²	1728,10
13	LIMPEZA DA OBRA		
13.1	Limpeza da obra com remoção de entulho	Vb	1,00
30	EXTRAS		
30.21	PORTICO COM LOGOMARCA	VB	1,00
30.21	Administração da obra	Vb	1,00
30.21	REVISAO DE COBERTURA	Vb	1,00
30.21	CALÇADA	Vb	1,00

Este documento encontra-se registrado no Conselho Regional de Engenharia e Agronomia do Estado do Maranhão, vinculado à Certidão nº 878476/2023, em 01/03/2023 em



LUIZ GUSTAVO CARVALHO VIEIRA:02970030624
 624

Assinado de forma digital por LUIZ GUSTAVO CARVALHO VIEIRA:02970030624
 Dados: 2023.01.25 12:13:54 -03'00'

Chello

EQUATORIAL MARANHÃO
 Alameda A, Quadra SQS, nº 100 - Loteamento Quitandinha - Altos do Calhau - São Luís/MA -
 CEP 65.070-900 - Fone: (98) 3217-8000

Certidão nº 878476/2023
 01/03/2023, 16:09

Chave de Impressão: 95C5B

O documento neste ato registrado foi emitido em 17/02/2023 e contém 36 folhas

Handwritten signatures and initials



Handwritten number: 132/172

Processo: 202021 2023
 Fis.: 1186
 Rubrica:

Empresa:	Equatorial Energia		
Local:	São Luís		
Obra:	SE Forquilha MANUTENCAO E PINTURA		
PLANILHA ORÇAMENTÁRIA DE CUSTOS			
Item	Descrição	Und	Quant.
1	SERVIÇOS INICIAIS		
1.2	Mobilização e desmobilização Interior	Vb	0,50
1.4	Taxas e emolumentos	m²	52,29
8	ESQUADRIAS		
8.3.1	P-06 Porta de aluminio branco de abrir (0,70x2,10)m completa.	und	1,00
9	PINTURA		
9.2.1	Emassamento acrilico de paredes externas, duas demãos.	m²	39,42
	Emassamento acrilico de paredes externas, duas demãos. (Muro)	m²	135,00
9.2.3	Emassamento de paredes internas, com duas demaos de massa corrida a base de PVA, para pintura latex.	m²	40,39
9.3.1	Pintura latex em paredes internas/externas, duas demãos. Semi brilho	m²	359,04
	Pintura latex em paredes internas/externas, duas demãos. (Muro)	m²	135,00
9.3.2	Pintura latex em laje de forro, duas demãos.	m²	52,29
9.3.3	Pintura a oleo ou esmalte em esquadrias de madeira, duas demãos.	m²	48,00
13	LIMPEZA DA OBRA		
13.1	Limpeza da obra	m²	52,29
30	EXTRAS		
30.3	Diverso e micelânicas	Vb	1,00
30.4	Portao em tubo galvanizado 2" e tela galvanizada	M2	12,00
30.5	Administração da obra	Vb	1,00
30.6	treinamentos e seguancado trabalho	Vb	1,00

Este documento encontra-se registrado no Conselho Regional de Engenharia e Agronomia do Estado do Maranhão, vinculado à Certidão nº 878476/2023, em 01/03/2023 emitida



LUIZ GUSTAVO CARVALHO VIEIRA:02970030624 624
 Assinado de forma digital por LUIZ GUSTAVO CARVALHO VIEIRA:02970030624 Dados: 2023.01.25 12:14:14 -03'00'

EQUATORIAL MARANHÃO
 Alameda A, Quadra SQS, nº 100 - Loteamento Quitandinha - Altos do Calhau - São Luis-MA -
 CEP 65.070-900 - Fone: (98) 3217-8000

Handwritten signatures and initials

Certidão nº 878476/2023
 01/03/2023, 16:09
 Chave de Impressão: 95C5B

O documento neste ato registrado foi emitido em 17/02/2023 e contém 36 folhas

Conselho Regional de Engenharia e Agronomia do Estado do Maranhão
 Avenida dos Holandeses, Quadra 35, Lote 8, Calhau, São Luis/MA
 Tel: + 55 (98) 2106-8300 Fax: + 55 (98) 2106-8300 E-mail: faleconosco@creama.org.br

CREA-MA
 Conselho Regional de Engenharia e Agronomia do Estado do Maranhão



Impresso em: 01/03/2023, às 16:09.

933 1172

Processo: 02020021 2023
 Fls.: 1187
 Rubrica:

Empresa:	Equatorial Energia		
Local:	São Luís		
Obra:	SE Santa Teresinha		
PLANILHA ORÇAMENTÁRIA DE CUSTOS			
Item	Descrição	Und	Quant.
1	SERVIÇOS INICIAIS		
1.2	Mobilização e desmobilização Interior	Vb	0,50
1.4	Taxas e emolumentos	m²	52,29
8	ESQUADRIAS		
8.3.1	P-06 Porta de alumínio branco de abrir (0,70x2,10)m completa.	und	2,00
9	PINTURA		
9.2.1	Emassamento acrílico de paredes externas, duas demãos.	m²	39,42
	Emassamento acrílico de paredes externas, duas demãos. (Muro)	m²	75,00
9.2.3	Emassamento de paredes internas, com duas demãos de massa corrida a base de PVA, para pintura SEMI BRILHO	m²	40,39
9.3.1	Pintura acrílica semi brilho em paredes internas/externas, duas demãos.	m²	359,04
	Pintura latex em paredes internas/externas, duas demãos. (Muro)	m²	75,00
9.3.2	Pintura latex em laje de forro, duas demãos.	m²	52,29
9.3.3	Pintura a óleo ou esmalte em esquadrias de madeira, duas demãos.	m²	120,00
13	LIMPEZA DA OBRA		
13.1	Limpeza da obra	m²	52,29
30	EXTRAS		
30.3	Diverso e micelâneas	Vb	1,00
30.4	Recuperar portão	Vb	1,00
30.5	Administração da obra	Vb	1,00
30.6	Treinamentos e segurança	Vb	1,00

Este documento encontra-se registrado no Conselho Regional de Engenharia e Agronomia do Estado do Maranhão, vinculado à Certidão nº 878476/2023, em 01/03/2023 em



Certidão nº 878476/2023
 01/03/2023, 16:09

Chave de Impressão: 96C5B

O documento neste ato registrado foi emitido em 17/02/2023 e contém 36 folhas

LUIZ GUSTAVO CARVALHO
 VIEIRA:02970030624
 0624

Assinado de forma digital por LUIZ GUSTAVO CARVALHO
 VIEIRA 02970030624
 Dados: 2023.01.25 12:14:35 -03'00'

Handwritten signature

Handwritten signature



134 / 112

Processo: 02020021 2023
 Fls.: 1188
 Rubrica: P

PLANILHA ORÇAMENTÁRIA			
Empresa:	Equatorial Energia Alagoas		
Local:	SEDE SÃO LUIS		
Obra:	Instalação de espelhos em chapa de aço tipo xadrez (assoalho de ônibus) nos degraus das escadas metálicas		
PLANILHA ORÇAMENTÁRIA DE CUSTOS			
Item	Descrição	Und	Quant.
1	SERVIÇOS INICIAIS		
12	LOUÇAS, METAIS E APARELHOS		
12.2	Vaso sanitário com caixa acoplada para PNE, cor branca, inclusive acessórios para fixação, deca	und	3,00
12.17	barra de apoio de deficiente 70CM	und	6,00
30	EXTRAS		
30.5	Instalação de espelhos em chapa de aço tipo xadrez (assoalho de ônibus) nos degraus das escadas metálicas	M2	17,48
30.6	Rebaixamento das bancadas de todos os banheiros para a altura de 80cm	UND	5,00
30.7	Fornecimento e instalação de fachada em pele de vidro, em vidro laminado 3+3 refletivo	M2	28,30
30.8	Guarda-corpo em tubo de aço inox ø=1 1/2", duplo, com montantes e fechamento em tubo inox ø=1 1/2", h=96cm, c/acabamento polido, p/fixação em piso	m	18,00
30.9	PLACA DE ESTACIONAMENTO EM AÇO 50X70CM COM ADESIVO REFLETIVO	UND	21,00

Este documento encontra-se registrado no Conselho Regional de Engenharia e Agronomia do Estado do Maranhão, vinculado à Certidão nº 878476/2023, em 01/03/2023 emitida



LUIZ GUSTAVO CARVALHO VIEIRA:02970030624
 Assinado de forma digital por LUIZ GUSTAVO CARVALHO VIEIRA:02970030624
 Dados: 2023.01.25 12:14:57 -03'00'

EQUATORIAL MARANHÃO
 Alameda A, Quadra SQS, nº 100 - Loteamento Quitandinha - Altos do Calhau - São Luis-MA -
 CEP 65.070-900 - Fone: (98) 3217-8000

chello

Certidão nº 878476/2023
 01/03/2023, 16:09

Chave de Impressão: 95C5B

O documento neste ato registrado foi emitido em 17/02/2023 e contém 36 folhas



133/172

Processo: 02020021/2023
 Fls.: 1189
 Rubrica: *[assinatura]*

Empresa:	Equatorial Energia		
Local:	CTA 01		equatorial ENERGIA
Obra:	Revitalização		
PLANILHA ORÇAMENTARIA DE CUSTOS			
Item	Descrição	Und	Quant.
1	SERVIÇOS INICIAIS		
1.1	Locação da obra	m²	1,00
1.2	Mobilização e desmobilização Interior	Vb	0,50
1.4	Taxas e emolumentos	m²	38,35
4	PAREDES, PAINÉIS E FORRO		
4.1	Alvenaria de tijolo cerâmico de 06 (Seis) furos (90x190x190)mm assentados com argamassa de cimento e areia traço 1:4	m²	3,28
5	COBERTURA E PROTEÇÕES		
5.2	Impermeabilização de laje com emulsão asfáltica.	m²	43,47
5.7	Telha e madeiramento	m²	10,73
6	REVESTIMENTO		
6.2	Chapisco vertical no traço 1:4 espessura 5mm.	m²	3,28
6.3	Reboco + emboço vertical (paredes) esp.2cm, cimento e areia no traço 1:5	m²	3,28
9	PINTURA		
9.1	Salador acrílico em paredes externas, duas demãos.	m²	6,55
9.2.1	Emassamento acrílico de paredes externas, duas demãos.	m²	3,28
9.2.2	Emassamento de paredes internas, com duas demãos de massa corrida a base de PVA, para pintura latex. (Drywall)	m²	100,91
9.2.3	Emassamento de paredes internas, com duas demãos de massa corrida a base de PVA, para pintura latex.	m²	3,28
9.2.3	Emassamento em laje de forro, duas demãos, de massa corrida a base de PVA p/pintura latex	m²	19,18
9.3.1	Pintura latex em paredes internas/externas, duas demãos.	m²	168,19
9.3.2	Pintura latex em laje de forro, duas demãos.	m²	38,35
9.3.3	Pintura a óleo ou esmalte em esquadrias de madeira, duas demãos.	m²	10,52
9.3.4	Pintura a óleo ou esmalte em esquadrias de madeira, duas demãos.	m²	17,88
9.3.5	Pintura em Piso - hpiso	m²	38,35
10	INSTALAÇÕES		
10.1	Instalação Elétrica		
10.1.5.4	Lâmpada PL simples	und	3,00
10.1.6.2	Eletroduto de PVC rígido sold. de 3/4" com conexões	m	3,00
13	LIMPEZA DA OBRA		
13.1	Limpeza da obra	m²	38,35
30	EXTRAS		
30.1	Luminária de emergência	und	1,00
30.2	Diversos e Miscelâneas	Vb	0,00
30.3	Recuperação da porta e pintura	Vb	1,00

Este documento encontra-se registrado no Conselho Regional de Engenharia e Agronomia do Estado do Maranhão, vinculado à Certidão nº 878476/2023, em 01/03/2023 em



Certidão nº 878476/2023
 01/03/2023, 16:09

Chave de Impressão: 95C5B

O documento neste ato registrado foi emitido em 17/02/2023 e contém 36 folhas

LUIZ GUSTAVO CARVALHO
 VIEIRA:02970030624
 30624

EQUATORIAL MARANHÃO
 Alameda A. Quadra SQS, nº 100 - Loteamento Quitandinha - Altos do Calhau - São Luís/MA -
 CEP 65.070-900 - Fone: (98) 3217-8000

[Assinaturas manuscritas]

Conselho Regional de Engenharia e Agronomia do Estado do Maranhão

Avenida dos Holandeses, Quadra 35, Lote 8, Calhau, São Luís/MA

Tel: + 55 (98) 2106-8300 Fax: + 55 (98) 2106-8300 E-mail: faleconosco@creama.org.br

CREA-MA
 Conselho Regional de Engenharia e Agronomia do Estado do Maranhão



Impresso em: 01/03/2023, às 16:09.

136/172

Processo: 02020021/2023
 Fls.: 1190
 Rubrica:

Empresa:	Equatorial Energia		
Local:	CTA 07		
Obra:	Revitalização		
PLANILHA ORÇAMENTÁRIA DE CUSTOS			
Item	Descrição	Und	Quant.
1	SERVIÇOS INICIAIS		
1.2	Mobilização e desmobilização Interior	Vb	0,50
1.4	Taxas e emolumentos	m²	49,88
4	PAREDES, PAINÉIS E FORRO		
4.1	Alvenaria de tijolo cerâmico de 06 (Seis) furos (90x190x190mm assentados com argamassa de cimento e areia traço 1:4	m²	2,16
5	COBERTURA E PROTEÇÕES		
5.7	Telha e madeiramento	m²	9,98
6	REVESTIMENTO		
6.2	Chapisco vertical no traço 1:4 espessura 5mm.	m²	2,16
6.3	Reboco + emboço vertical (paredes) esp.2cm. cimento e areia no traço 1:6	m²	2,16
9	PINTURA		
9.1	Selador acrílico em paredes externas, duas demãos.	m²	2,16
9.2.1	Emassamento acrílico de paredes externas, duas demãos.	m²	2,16
9.2.2	Emassamento de paredes internas, com duas demãos de massa corrida a base de PVA, para pintura latex.	m²	75,15
9.2.3	Emassamento de paredes internas, com duas demãos de massa corrida a base de PVA, para pintura latex. (Fachada)	m²	39,64
9.2.4	Emassamento de paredes internas, com duas demãos de massa corrida a base de PVA, para pintura latex. (Fechamento dos vãos)	m²	2,16
9.2.5	Emassamento em laje de forro, duas demãos, de massa corrida a base de PVA/pintura latex	m²	9,98
9.3.1	Pintura latex em paredes internas/externas, duas demãos. (Fachada)	m²	66,06
9.3.2	Pintura latex em laje de forro, duas demãos.	m²	49,88
9.3.3	Pintura a óleo ou esmalte em esquadrias de madeira, duas demãos. (Porta)	m²	7,39
9.3.4	Pintura a óleo ou esmalte em esquadrias de madeira, duas demãos. (Portão)	m²	7,39
9.3.5	Pintura em Piso - hpiso	m²	49,88
10	INSTALAÇÕES		
10.1	Instalação Elétrica		
10.1.5.4	Lâmpada PL simples	und	3,00
10.1.6.2	Eletroduto de PVC rígido sold. de 3/4" com conexões	m	0,00
13	LIMPEZA DA OBRA		
13.1	Limpeza da obra	m²	49,88
30	EXTRAS		
30.1	Luminária de emergência	und	3,00
30.2	Diversos e Miscelâneas	Vb	1,00
30.3	Recuperação da portão	Vb	1,00

Este documento encontra-se registrado no Conselho Regional de Engenharia e Agronomia do Estado do Maranhão, vinculado à Certidão nº 878476/2023, em 01/03/2023 emitida em



Certidão nº 878476/2023
 01/03/2023, 16:09
 Chave de Impressão: 95C5B

O documento neste ato registrado foi emitido em 17/02/2023 e contém 36 folhas

LUIZ GUSTAVO CARVALHO VIEIRA:02970030624
 Assinado de forma digital por LUIZ GUSTAVO CARVALHO VIEIRA:02970030624
 Dados: 2023.01.25 12:15:38 -03'00'

EQUATORIAL MARANHÃO
 Alameda A, Quadra SQS, nº 100 - Loteamento Quitandinha - Altos do Calhau - São Luis-MA -
 CEP 65.070-900 - Fone: (98) 3217 8000

[Handwritten signatures and initials]

Conselho Regional de Engenharia e Agronomia do Estado do Maranhão
 Avenida dos Holandeses, Quadra 35, Lote 8, Calhau, São Luis/MA
 Tel: + 55 (98) 2106-8300 Fax: + 55 (98) 2106-8300 E-mail: faleconosco@creama.org.br

 **CREA-MA**
 Conselho Regional de Engenharia e Agronomia do Estado do Maranhão



Impresso em: 01/03/2023, às 16:09.

1371172

Processo: 0202002/2023
 Fls.: 1191
 Rubrica:

Empresa:	Equatorial Energia Maranhão		
Local:	CTA 02		
Obra:	Revitalização		
PLANILHA ORÇAMENTÁRIA DE CUSTOS			
Item	Descrição	Und	Quant.
1	SERVIÇOS INICIAIS		
1.1	Locação da obra	m²	1,00
1.2	Mobilização e desmobilização Interior	Vb	0,50
1.4	Taxas e emolumentos	m²	60,06
4	PAREDES, PAINÉIS E FORRO		
4.1	Alvenaria de tijolo cerâmico de 06 (Seis) furos (90x190x190)mm assentados com argamassa de cimento e areia traço 1:4	m²	7,50
5	COBERTURA E PROTEÇÕES		
5.2	Impermeabilização de laje com emulsão asfáltica.	m²	67,62
5.7	Telha e madeiramento	m²	20,29
6	REVESTIMENTO		
6.2	Chapisco vertical no traço 1:4 espessura 5mm.	m²	7,50
6.3	Reboco + emboço vertical (paredes) esp.2cm, cimento e areia no traço 1:6	m²	7,50
9	PINTURA		
9.1	Selador acrílico em paredes externas, duas demãos.	m²	7,50
9.2.1	Emassamento acrílico de paredes externas, duas demãos.	m²	69,00
9.2.2	Emassamento acrílico de paredes externas, duas demãos.	m²	24,00
9.2.4	Emassamento de paredes internas, com duas demãos de massa corrida a base de PVA, para pintura latex.	m²	45,76
9.2.5	Emassamento de paredes internas, com duas demãos de massa corrida a base de PVA, para pintura latex.	m²	26,88
9.2.6	Emassamento de paredes internas, com duas demãos de massa corrida a base de PVA, para pintura latex.	m²	15,12
9.2.7	Emassamento em laje de forro, duas demãos, de massa corrida a base de PVA p/pintura latex	m²	30,03
9.3.1	Pintura latexsemi brilho em paredes internas/externas, duas demãos.	m²	138,00
9.3.2	Pintura latexsemi brilho em paredes internas/externas, duas demãos.	m²	48,00
9.3.3	Pintura latexsemi brilho em paredes internas/externas, duas demãos.	m²	114,40
9.3.4	Pintura latexsemi brilho em paredes internas/externas, duas demãos.	m²	67,20
9.3.5	Pintura latexsemi brilho em paredes internas/externas, duas demãos.	m²	50,40
9.3.6	Pintura latex em laje de forro, duas demãos.	m²	60,06
9.3.7	Pintura a óleo ou esmalte em esquadras de madeira, duas demãos. (Portões dos Transformadores)	m²	14,40
9.3.8	Pintura a óleo ou esmalte em esquadras de madeira, duas demãos (Gradil)	m²	9,00
9.3.9	Pintura em Piso - lúpido	m²	60,06
10	INSTALAÇÕES		
10.1	Instalação Elétrica		
10.1.5.4	Lâmpada PL simples	und	5,00
13	LIMPEZA DA OBRA		
13.1	Limpeza da obra	m²	60,06
30	EXTRAS		
30.1	Recuperação de porta + Pintura	Vb	1,00
30.2	Lâmpada de Emergência	und	5,00
30.3	Diversos e Miscelâneas	Vb	1,00

Este documento encontra-se registrado no Conselho Regional de Engenharia e Agronomia do Estado do Maranhão, vinculado à Certidão nº 878476/2023, em 01/03/2023 emitida em



Certidão nº 878476/2023
 01/03/2023, 16:09
 Chave de Impressão: 95C5B

O documento neste ato registrado foi emitido em 17/02/2023 e contém 36 folhas

LUIZ GUSTAVO CARVALHO VIEIRA:02970030624
 Assinado de forma digital por LUIZ GUSTAVO CARVALHO VIEIRA:02970030624
 Dados: 2023.01.25 12:15:59 -03'00'

EQUATORIAL MARANHÃO
 Alameda A, Quadra SQS, nº 100 - Loteamento Quitandinha - Altos do Calhau - São Luís-MA -
 CEP 65.070.900 Fone: (98) 3217-8000

[Handwritten signatures and initials]

Conselho Regional de Engenharia e Agronomia do Estado do Maranhão
 Avenida dos Holandeses, Quadra 35, Lote 8, Calhau, São Luís/MA
 Tel: + 55 (98) 2106-8300 Fax: + 55 (98) 2106-8300 E-mail: faleconosco@creama.org.br



Impresso em: 01/03/2023, às 16:09.

138/172

Empresa:	Equatorial Energia		
Local:	Paço do Lumiar		
Obra:	Reforma Ag. Maibão		
PLANILHA ORÇAMENTÁRIA DE CUSTOS			
Item	Descrição	Und	Quant.
1	SERVIÇOS INICIAIS		
1.2	Mobilização e desmobilização Interior	Vb	0,50
1.4	Taxas e emolumentos	m²	3,92
1.5	Demolição de alvenarias e cobertura	m²	2,10
4	PAREDES, PAINÉIS E FORRO		
4.1	Alvenaria de tijolo cerâmico de 06 (Seis) furos (90x190x190)mm assentados com argamassa de cimento e areia traço 1:4	m²	4,50
5	COBERTURA E PROTEÇÕES		
5.1	Laje pré-moldada de concreto, espessura 12 cm inclusive capeamento em concreto f'ck = 20 mpa.	m²	4,50
5.2	Impermeabilização de laje com emulsão asfáltica.	m²	19,20
6	REVESTIMENTO		
6.1	Chapisco em laje no traço 1:4 espessura 5mm.	m²	18,00
6.2	Chapisco vertical no traço 1:4 espessura 5mm.	m²	9,00
6.3	Reboco + emboço vertical (paredes) esp.2cm. cimento e areia no traço 1:6	m²	9,00
6.4	Reboco em laje esp. 2cm cimento e areia no traço 1:6	m²	4,50
6.6	Revestimento cerâmico (10x10)cm assentado com argamassa industrializada.(eliane)	m²	23,52
7	PAVIMENTAÇÃO		
7.1	Acerto e regularização de base para piso	m²	3,92
7.2	Contrapiso em concreto simples fck = 15 Mpa, espessura 7cm	m²	3,92
7.3	Argamassa de regularização de cimento e areia, traço 1:6 espessura 2 cm para assentamento de piso cerâmico.	m²	3,92
7.4	Piso cerâmico esmaltado (40x40)cm PEI - V, assentado com argamassa industrializada inclusive rejuntamento e rodapé.	m²	3,92
8	ESQUADRIAS		
8.3.2	P-06 Porta de alumínio branco de abrir (0,90x2,10)m completa.	und	1,00
8.12.1	B-02 Basculante em vidro e alumínio (0,60x0,40)m	und	1,00
8.14	Gradil	m²	0,48
9	PINTURA		
9.1	Selador acrílico em paredes externas, duas demãos.	m²	60,00
9.2.1	Emassamento acrílico de paredes externas, duas demãos.	m²	6,00
9.2.3	Emassamento em laje de forro, duas demãos, de massa corrida a base de PVA p/pintura latex	m²	3,92
9.3.1	Pintura latex em paredes internas/externas, duas demãos.	m²	68,00
9.3.2	Pintura latex em laje de forro, duas demãos.	m²	3,92
9.3.7	Massa para efeitos 3,7kg; Cor: Elefante (D161); Doce Vício (A099); Lichia (A104); Brilho de Estrela (A175); Aveia (A009); Manteiga Fresca (A108) ou Luar (A092); acabamento: liso; efeito concreto - SUVINIL	m²	35,20
10	INSTALAÇÕES		
10.1	Instalação Elétrica		
10.1.4.1	Interruptor de embutir de 1 tecla simples 10A-250V, siemens	und	1,00
10.1.5.1	Luminária fluorescente tubular completo 2x20W, cor preta/branca	und	1,00
10.1.6.1	Eletroduto de PVC rígido sold. de 1/2" com conexões	m	10,00
10.1.7.2	Caixa de passagem de 4"x2" de PVC	und	3,00
10.1.8.3	Cabo pirastic, pirrel ou similar de 2,5 mm²	m	30,00
10.3	Instalações Hidráulicas		
10.3.1.1	Tubo PVC tigre 25mm	m	12,00
10.3.2.1	Joelho PVC 90 Tigre 25mm	und	4,00
10.3.3.2	Té de PVC Tigre 25mm	und	1,00
10.3.6.1	Registro de esfera de 25mm tigre	und	1,00
10.4	Instalações Sanitárias		
10.4.1.1	Tubo PVC tigre 40mm	m	12,00
10.4.1.4	Tubo PVC tigre 100mm	m	12,00
10.4.2.3	Joelho PVC 90 Tigre 100mm	und	1,00
10.4.5.1	Junção de 40mm Tigre	und	1,00
10.4.7.2	Caixa inspecao em alvenaria e tampa de concreto 0,50x0,50m	und	1,00
12	LOUÇAS, METAIS E APARELHOS		
12.1.1	Vaso sanitário com caixa acoplada, cor branca, inclusive acessórios para fixação, deca	und	1,00

LUIZ GUSTAVO - Número de Inscrição Profissional: 02000021
 C/PM ALHO - Inscrição Profissional: 1492
 VEIRA 0257003 - Inscrição Profissional: 878476/2023
 0624 - Inscrição Profissional: 01/03/2023

Processo: 02000021 2023
 Fls.: 1492
 Rubrica:

Este documento encontra-se registrado no Conselho Regional de Engenharia e Agronomia do Estado do Maranhão, vinculado à Certidão nº 878476/2023, em 01/03/2023 emitida em



Certidão nº 878476/2023
 01/03/2023, 16:09
 Chave de Impressão: 95C5B

O documento neste ato registrado foi emitido em 17/02/2023 e contém 36 folhas

Handwritten signatures and initials



139/1172

Processo: 0202002 / 2023
 Fls.: 1193
 Rubrica: *PS*

Empresa:	Equatorial Energia		
Local:	Paço do Lumiar		
Obra:	Reforma Ag. Maiobão		
PLANILHA ORÇAMENTÁRIA DE CUSTOS			
12.2	Bancada de granito com 01(uma) cuba de louça cor branca, celite ou similar dimensões (0,60x0,60)m	und	1,00
12.3.2	Torneira cromada de 1/2" para lavatório, NERY ou similar	und	1,00
12.5.1	Assento sanitário almofadado.	und	1,00
12.5.2	Porta-papel toalha de sobrepor em inox	und	1,00
12.5.3	Porta sabonete sobrepor em inox	und	1,00
12.5.4	Porta-papel higiênico	und	1,00
12.5.5	Valvula cromada para lavatorio	und	1,00
12.5.6	Sifão cromado para lavatório	und	1,00
12.5.7	Engate flexível cromado, 30cm.	und	2,00
12.5.8	barra de apoio de deficiente	und	3,00
13	LIMPEZA DA OBRA		
13.1	Limpeza da obra	m²	10,00
30	EXTRAS		
30.1	PORTA DE MADEIRA COMPLETA	ml	1,00
30.2	TOLDO	m²	8,85
30.3	Miscelânea	Vb	1,00

Este documento encontra-se registrado no Conselho Regional de Engenharia e Agronomia do Estado do Maranhão, vinculado a Certidão nº 878476/2023, em 01/03/2023 emitida



Certidão nº 878476/2023
 01/03/2023, 16:09
 Chave de Impressão: 95C5B

O documento neste ato registrado foi emitido em 17/02/2023 e contém 36 folhas

LUIZ GUSTAVO CARVALHO
 VIEIRA:02970030624
Autorizado de forma digital por LUIZ GUSTAVO CARVALHO VIEIRA:02970030624 Dados: 2023.01.25 12:16:44 -05'00'

[Handwritten signatures]

[Handwritten signature]



1401172

Processo: 02020021/2023
 Pts.: 1194
 Rubrica: 9

Empresa:	Equatorial Energia		
Local:	Barreirinhas		
Obra:	SE Barreirinhas MANUTENCAO PREDIAL E PINTURA		
PLANILHA ORÇAMENTÁRIA DE CUSTOS			
Item	Descrição	Und	Quant.
1	SERVIÇOS INICIAIS		
1.2	Mobilização e desmobilização interior	Vb	1,00
1.4	Taxas e emolumentos	m²	52,29
8	ESQUADRIAS		
8.3.1	P-06 Porta de alumínio branco de abrir (0,70x2,10)m completa.	und	1,00
9	PINTURA		
9.2.1	Emassamento acrílico de paredes externas, duas demãos.	m²	42,26
	Emassamento acrílico de paredes externas, duas demãos. (Muro)	m²	150,00
9.2.3	Emassamento de paredes internas, com duas demãos de massa corrida a base de PVA, para pintura latex.	m²	55,40
9.3.1	Pintura em paredes internas/externas, duas demãos. Semi brilho	m²	492,40
	Pintura latex em paredes internas/externas, duas demãos. (Muro)	m²	150,00
9.3.2	Pintura latex em laje de forro, duas demãos.	m²	52,29
9.3.3	Pintura a óleo ou esmalte em esquadrias de madeira, duas demãos.	m²	48,00
13	LIMPEZA DA OBRA		
13.1	Limpeza da obra	m²	52,29
30	EXTRAS		
30.3	Diverso e micelânias	Vb	1,00
30.4	Administração da obra	Vb	1,00
30.5	treinamentos e segurança do trabalho	Vb	1,00

Este documento encontra-se registrado no Conselho Regional de Engenharia e Agronomia do Estado do Maranhão, vinculado à Certidão nº 878476/2023, em 01/03/2023 emitida



São Luís, MA, 25 de janeiro de 2023

LUIZ GUSTAVO CARVALHO
 Assinado de forma digital por LUIZ GUSTAVO CARVALHO
 VIEIRA:029700306
 Dados: 2023.02.13 09:27:23 -03'00'

Luis Gustavo Carvalho Vieira
 Engenheiro Civil
 Crea-MA nº 1112861572

3º OFÍCIO DE NOTAS

Marco Aurélio de Brito Serpa
Marco Aurélio de Brito Serpa

Cargo: Líder de serviço Facilities

CPF: 654985183-15

Matrícula 11485

3º TABELIONATO DE NOTAS DE SÃO LUÍS - MA
 Reconheço por SEMELHANÇA a(s) firma(s) de:
 [0159424]-MARCO AURÉLIO DE BRITO SERPA
 At: 13/01/2023 Emolumentos: R\$ 6,44, FERC: R\$ 0,16, PAPEL: R\$ 0,21, FEIMP: R\$ 0,21. Total: R\$ 6,82 Em São Luís - Maranhão em 25/01/2023 às 09:32:54
 SELC REC: R0288835V-BZUONVBJR0713 DANIELE OLIVEIRA DO CARMO
 eido: https://eido.tjma.jus.br

Certidão nº 878476/2023
 01/03/2023, 16:09

Chave de Impressão: 95C5B

O documento neste ato registrado foi emitido em 17/02/2023 e contém 36 folhas

EQUATORIAL MARANHÃO
 Alameda A, Quadra SQS, nº 100 - Loteamento Quitandinha - Altos do Calhau - São Luís-MA -
 CEP 65.070-900 - Fone: (98) 3217-8000



141/172

QUALIFICAÇÃO ECONOMICO-FINANCEIRA

ETECH CONSTRUÇÕES LTDA CNPJ: 23.672.082/0001-16
AVENIDA ESTE (UNIDADE 203) N°07, CIDADE OPERARIA, SÃO LUIS – MA Cep 65.058-182
FONE : 98 3234-5278 email: etechconstrucoes89@gmail.com

Com Fé Eu Vencerei Todas As Barreiras

[Handwritten signatures and marks]
4421172



Processo:	02020021/2023
Fis.:	1196
Rubrica:	

TERMO DE AUTENTICAÇÃO - LIVRO DIGITAL

Declaro exatos os Termos de Abertura e de Encerramento do Livro Digital com características abaixo, conferido e autenticado por ISABELA PALUSKI, sob a autenticidade nº 12208546240 em 04/07/2022, protocolo 220817324. Para validação de Autenticação dos Termos, deverá ser acessado o Portal de Serviços / verificação de documentos do Empreendedor (<http://www.empresafacil.ma.gov.br>) e informar o código de verificação.

Identificação de Empresa

Nome Empresarial: ETECH CONSTRUÇÕES LTDA
Número de Registro: 21200908496
CNPJ: 23672082000116
Município: São Luís

Identificação de Livro Digital

Tipo de Livro: DIÁRIO
Número de Ordem: 7
Período de Escrituração: 01/01/2021 - 31/12/2021

Assinante(s)	Nome	CRC/OAB
07126114362	MAYANA JUNIA PEREIRA ALMEIDA	
45030596372	ANTONIO UCHOA FRAZAO NETO	MA6473

JUCEMA

CERTIFICO A AUTENTICAÇÃO EM 04/07/2022 11:22 SOB Nº 20220817324.
PROTOCOLO: 220817324 DE 29/06/2022. CÓDIGO DE VERIFICAÇÃO:
12208546240. NIRE: 21200908496.
ETECH CONSTRUÇÕES LTDA

ISABELA PALUSKI
RESPONSÁVEL PELA AUTENTICAÇÃO
SÃO LUÍS, 04/07/2022
empresafacil.ma.gov.br

1431732

ETECH Construcoes LTDA**CNPJ 23.672.082/0001-16**

Avenida Este (Unidade 203), 7 - Cidade Operaria, São Luís MA - CEP: 65058182

NIRE 21200908496 - 07/08/2015

Processo:	0202002 2023
Fls.:	1197
Rubrica:	P

BALANÇO PATRIMONIAL EM 31/12/2021**ATIVO**

CIRCULANTE	1.410.513,92
DISPONILIDADES	1.203.577,01
CAIXA	
Caixa	982.438,25
BANCO CONTAS MOVIMENTO NO PAIS	
Banco do Brasil Ag. 3649-8 C/C 41186-8	218.415,36
Banco Itaú Ag 8805 C/C10412-5	2.723,40
APLICAÇÕES EM INSTRUMENTOS FINANCEIROS	136.129,51
CLIENTES - CONTAS A RECEBER	
Clientes Nacionais	132.759,77
APLICAÇÕES DE RENDA FIXA	
RF MAIS BANCO DO BRASIL S.A	3.369,74
CREDITOS TRIBUTARIOS	61.772,41
IMPOSTOS E CONTRIBUIÇÕES FEDERAIS	
INSS a Compensar	38.454,37
IRRF a Compensar	117,65
IMPOSTOS ESTADUAL A RECUPERAR	
ICMS - Imposto sobre a Circ de Merc e Se	23.200,39
OUTROS VALORES E BENS - CIRCULANTE	5.528,27
ADIANTAMENTO E ANTECIPAÇÕES SALARIAIS	
Adiantamento Salário	5.528,27
DESPESAS DO EXERCICIO SEGUINTE	3.506,72
DESPESAS ANTECIPADAS	
Seguros a Apropriar	3.506,72
ATIVO NAO CIRCULANTE	2.010.706,01
PERMANENTE	2.010.706,01
IMOBILIZADO EM USO	
Terrenos	300.000,00
Veículos	570.609,40
(-) Depreciação Ac. de Veiculos	(314.686,98)
DIFERIDO	
Benfeitorias em Imovel	1.454.783,59
TOTAL DO ATIVO	3.421.219,93

14/1/22

ETECH Construcoes LTDA

CNPJ 23.672.082/0001-16

Avenida Este (Unidade 203), 7 - Cidade Operaria, São Luís MA - CEP: 65058182

NIRE 21200908496 - 07/08/2015

Processo:	02020021 2023
Fls.:	1198
Rubrica:	<i>[Handwritten Signature]</i>

BALANÇO PATRIMONIAL EM 31/12/2021

São Luís, 31 de dezembro de 2021

ETECH Construcoes LTDA
MAYANA JUNIA PEREIRA ALMEIDA
Sócia Administradora
CPF: 071.261.143-62

Antonio Uchoa Frazao Neto
RG: 0353029220081 - SESP - 20/05/2008 - CPF: 450.305.963-72
Técnico em Contabilidade - CRC: 6473 / MA

[Handwritten Signatures]
[Handwritten Date]
14/5/172

ETECH Construcoes LTDA**CNPJ 23.672.082/0001-16**

Avenida Este (Unidade 203), 7 - Cidade Operaria, São Luís MA - CEP: 65058182

NIRE 21200908496 - 07/08/2015

Processo:	02020021 2023
Fls.:	1199
Rubrica:	9

BALANÇO PATRIMONIAL EM 31/12/2021**PASSIVO**

CIRCULANTE	603.377,95
FORNECEDORES	35.839,57
FORNECEDORES DE BENS EM CONS OU COMODATO	
FORNECEDORES NACIONAIS	35.839,57
OBRIGAÇÕES FISCAIS E TRIBUTÁRIAS	252.367,19
OBRIGAÇÕES FISCAIS E TRIB. FEDERAIS	
Contribuição Social a Recolher	6.546,66
IRF a Recolher Retido s/Fopag	3.791,45
Simplex Nacional a recolher	242.029,08
OBRIGAÇÕES TRABALHISTAS	315.171,19
FOLHAS DE PAGAMENTOS DE EMPREGADOS	
Ordenados e Salários a Pagar	30.982,00
Rescisões de Empregados a Pagar	5.320,24
Contribuição Sindical a Recolher	104,50
FOLHA DE PAGAMENTO DE DIRIGENTES	
Pró-Labore a Pagar	2.694,00
ENCARGOS SOCIAIS A RECOLHER	
INSS-Empregados a Recolher	43.854,00
INSS-Empresa a Recolher	211.402,06
FGTS a Recolher	20.814,39
PASSIVO NÃO CIRCULANTE	722.165,19
EXIGIVEL A LONGO PRAZO	722.165,19
OBRIGAÇÕES FISCAIS E TRIB. A LONG. PRAZO	
Parcelamento Previdenciários	159.732,94
Parcelamentos Simplex Nacional	92.776,17
EMPRÉSTIMOS A LONGO PRAZO	
Pronampe - Banco do Brasil	147.145,12
FINANCIAMENTOS AO LONGO	
BANCO DO BRASIL S.A	72.129,00
BANCO ITAUCARD S.A	91.109,56
ITAÚ UNIBANCO S.A	159.272,40
PATRIMONIO LIQUIDO	2.095.676,79
CAPITAL SOCIAL	1.000.000,00
CAPITAL DE DOMICILIADOS NO PAIS - PF	
Capital Social	1.000.000,00

Folha: 0004

ETECH Construcoes LTDA

CNPJ 23.672.082/0001-16

Avenida Este (Unidade 203), 7 - Cidade Operaria, São Luís MA - CEP: 65058182

NIRE 21200908496 - 07/08/2015

Processo:	02020021 2023
Fls.:	1200
Rubrica:	φ

BALANÇO PATRIMONIAL EM 31/12/2021

RESERVAS	1.095.676,79
RESERVAS DE LUCROS	
Reservas de Lucros	1.095.676,79
TOTAL DO PASSIVO	3.421.219,93

São Luís, 31 de dezembro de 2021

ETECH Construcoes LTDA
MAYANA JUNIA PEREIRA ALMEIDA
Sócia Administradora
CPF: 071.261.143-62

Antonio Uchoa Frazao Neto
RG: 0353029220081 - SESP - 20/05/2008 - CPF: 450.305.963-72
Técnico em Contabilidade - CRC: 6473 / MA

Handwritten signatures and initials, including a large signature and the date 14/1/22.

29/06/2022

DEMONSTRAÇÃO DO RESULTADO DO EXERCÍCIO EM 31/12/2021

ETECH Construcoes LTDA

CNPJ 23.672.082/0001-16

20:14:10

NIRE 21200908496 - 07/08/2015

Processo:	0202021 2023
Fls.:	1201
Rubrica:	9
Forma:	0005

RECEITA BRUTA	3.245.728,61
RECEITA SOBRE PRESTAÇÕES DE SERVIÇOS	3.245.728,61
(-) DEDUÇÕES DAS RECEITAS	(248.644,32)
(-) DEDUÇÕES DAS RECEITAS INDUSTRIAIS	(248.644,32)
RECEITAS FINANCEIRAS	1,83
GANHOS COM APLICAÇÕES FINANCEIRAS	1,83
CUSTOS INDUSTRIAIS	(65.686,98)
GASTOS GERAIS DE PRODUÇÃO	(65.686,98)
CUSTO DOS SERVIÇOS PRESTADOS	(1.777.363,37)
CUSTO DA MAO DE OBRA DIRETA	(28.098,26)
CUSTOS GERAIS DOS SERVIÇOS	(1.749.265,11)
DESPESAS OPERACIONAIS - COMERCIAIS	(879.120,79)
DESPESAS TRABALHISTAS	(506.085,72)
ENCARGOS SOCIAIS - ADMINISTRATIVAS	(232.390,24)
DESPESAS GERAIS - ADMINISTRATIVAS	(140.644,83)
DESPESAS OPERACIONAIS - FINANCEIRAS	(908,16)
JUROS E DESCONTOS	(908,16)
DESPESAS OPERACIONAIS - TRIBUTARIAS	(1.536,14)
IMPOSTOS TAXAS E CONTRIBUIÇÕES	(1.536,14)
RESULTADO DO EXERCÍCIO	272.470,68

São Luis, 31 de dezembro de 2021

ETECH Construcoes LTDA
MAYANA JUNIA PEREIRA ALMEIDA
Sócia Administradora
CPF: 071.261.143-62

Antonio Uchoa Frazao Neto
RG: 0353029220081 - SESP - 20/05/2008 - CPF: 450.305.963-72
Técnico em Contabilidade - CRC: 6473 / MA

748/172

29/06/2022

Demonstração Fluxo de Caixa Método Direto

20:14:10

ETECH Construcoes LTDA

CNPJ 23.672.082/0001-16

Processo:	02020021 2023
Fls/Folha:	0006 1202
Rubrica:	

ANO:2021

1 - Fluxos de Caixa das Atividades Operacionais

(+) Recebimento de Clientes	3.292.090,00
(-) Pagamento de Fornecedores	(2.048.453,34)
(-) Pagamento de Empregados	(765.066,20)
(-) Pagamento de Impostos	(283.504,77)
(+) Recebimento de Juros	0,00
(-) Pagamento de Juros	(2.267,00)
(-) Pagamento de Seguros	(3.506,72)
(+) Recebimento de Seguros	0,00

Caixa Líquido Resultante das Atividades Operacionais**189.291,97****2 - Fluxos de Caixa das Atividades de Investimento**

(-) Aquisição de Imobilizado	(290.609,40)
(+) Venda de Imobilizado	0,00
(-) Aquisição de Outras Empresas	0,00

Caixa Líquido Resultante das Atividades de Investimento**(290.609,40)****3 - Fluxos de Caixa das Atividades de Financiamento**

(+) Aquisição de Empréstimos Bancários	890.094,21
(+) Aumento de Capital	0,00
(+) Juros Recebidos de Empréstimos	0,00
(-) Pagamento de empréstimos	(420.438,13)

Caixa Líquido Resultante das Atividades de Financiamento**469.656,08****Aumento Líquido de Caixa e Equivalentes de Caixa (1+2+3)****368.338,65****Caixa e equivalentes de caixa no início do período****835.238,36****Caixa e equivalentes de caixa no fim do período****1.203.577,01**

São Luís, 29 de junho de 2022

ETECH Construcoes LTDA

MAYANA JUNIA PEREIRA ALMEIDA

Sócia Administradora

CPF: 071.261.143-62

Antonio Uchoa Frazao Neto

RG: 0353029220081 - SESP - 20/05/2008 - CPF: 450.305.963-72

Técnico em Contabilidade - CRC: 6473 / MA

Processo: 02020021 2023
 Fls.: 1203
 Rubrica: 4

7

Demonstração das Mutações do Patrimônio Líquido - Dezembro/2021

ETECH Construcoes LTDA

CNPJ 23.672.082/0001-16

HISTÓRICO	Capital Social Integralizado	Reserva de Capital	Reservas de Lucros	Lucros ou Prejuízos Acumulados	Outros Resultados Abrangentes	Patrimônio Líquido dos Sócios da Controladora	Participação dos Não Controladores no Pat. Liq. das Controladoras	Patrimônio Líquido Consolidado	Demonstração do Resultado Abrangente Total da Companhia
Saldos Iniciais	1.000.000,00		823.206,11	0,00				1.823.206,11	
Transações de Capital com os Sócios									
Lucro Líquido do Período				272.470,68				272.470,68	
Outros Resultados Abrangentes									
Resultado Abrangente Total								272.470,68	
Saldos Finais	1.000.000,00		823.206,11	272.470,68				2.095.676,79	
Result. Abrangente dos Não Controladores									
Result. Abrangente dos Sócios da Controladora									

São Luís, 29 de junho de 2022

ETECH CONSTRUÇÕES LTDA
 MAYANA JUNIA PEREIRA ALMEIDA
 CPF 071.261.143-62
 SÓCIA-ADMINISTRADORA

ANTÔNIO UCHÔA FRAZÃO NETO
 CPF 450.305.963-72
 TÉCNICO EM CONTABILIDADE
 CRCMA6473

(Handwritten signatures and notes)
 150/172

29/06/2022

Indicadores Econômicos Financeiros em 31/12/2021

ETECH Construcoes LTDA

20:22:56

CNPJ 23.672.082/0001-16

Processo:	02020021/2023
Fls.:	1204
Folha:	0008
Rubrica:	

Liquidez Corrente

Ativo Circ.	R\$ 1.410.513,92	
Passivo Circ.	R\$ 603.377,95	= 2,34

A empresa possui R\$ 2,34 de ativo circulante para cada R\$ 1,00 de dívida a curto prazo.

Liquidez Seca

Ativo Circulante (-) Estoque	R\$ 1.410.513,92	
Passivo Circulante	R\$ 603.377,95	= 2,34

A empresa possui R\$ 2,34 de ativo circulante para cada R\$ 1,00 de dívida a curto prazo sem comprometer o estoque.

Liquidez Imediata

Disponibilidade	R\$ 1.203.577,01	
Passivo Circulante	R\$ 603.377,95	= 1,99

A empresa possui R\$ 1,99 de disponibilidades para cada R\$ 1,00 de dívida de curto prazo.

Liquidez Geral

Ativo Circ. (+) Realiz. L/Prazo	R\$ 1.410.513,92	
Passivo Circulante (+) Passivo Não Circ.	R\$ 1.325.543,14	= 1,06

A empresa possui R\$ 1,06 de ativo circulante e ativo realizável a longo prazo para cada R\$ 1,00 de dívida.

151/172

29/06/2022

Indicadores Econômicos Financeiros em 31/12/2021

ETECH Construcoes LTDA

20:22:57

CNPJ 23.672.082/0001-16

Processo:	02020021 2023
Fls.:	1205
Rubrica:	
Folha:	0009

Solvência Geral

Ativo	R\$ 3.421.219,93	
Passivo Circulante (+)	R\$ 1.325.543,14	= 2,58
Passivo Não Circ.		

A empresa dispõe de R\$ 2,58 de ativo total para cada R\$ 1,00 de dívida

Participação do Capital Próprio

Patrimônio Líquido	R\$ 2.095.676,79	
Ativo	R\$ 3.421.219,93	x 100 = 61,26%

O capital próprio representa 61,26% do investimento total.

Participação do Capital de Terceiros

Passivo Circulante (+)	R\$ 1.325.543,14	
Passivo Não Circ.		
Patrimônio Líquido	R\$ 2.095.676,79	x 100 = 63,25%

Capital de terceiros representa 63,25% do patrimônio líquido.

Garantia do Capital Próprio ao Capital de Terceiros

Patrimônio Líquido	R\$ 2.095.676,79	
Passivo Circulante (+)	R\$ 1.325.543,14	x 100 = 158,10%
Passivo Não Circ.		

Garantia do Capital Próprio ao Capital de Terceiros representa 158,10% do ativo total.

Handwritten signatures and initials, including a large signature on the left and several smaller ones on the right, some with dates like 12/12/21.

29/06/2022

Indicadores Econômicos Financeiros em 31/12/2021

ETECH Construcoes LTDA

20:22:57

CNPJ 23.672.082/0001-16

Processo:	02020021/2023
Fis.:	1206
Folha:	0010
Rubrica:	40

Composição de Endividamento Curto Prazo

Passivo Circulante	R\$ 603.377,95	
Passivo Circulante (+)		$\times 100 = 45,52\%$
Passivo Não Circ.	R\$ 1.325.543,14	

As obrigações a curto prazo representam 45,52% das obrigações totais.

Composição de Endividamento Longo Prazo

Passivo Não Circulante	R\$ 722.165,19	
Passivo Circulante (+)		$\times 100 = 54,48\%$
Passivo Não Circ.	R\$ 1.325.543,14	

As obrigações a longo prazo representam 54,48% das obrigações totais.

Grau de Endividamento Geral

Passivo Circulante (+)		
Passivo Não Circ.	R\$ 1.325.543,14	
Ativo	R\$ 3.421.219,93	$\times 100 = 38,74\%$

Capital de terceiros representa 38,74% do capital próprio.

Imobilização do Investimento Total

Ativo Não Circulante (-)		
Realizável Longo Prazo	R\$ 2.010.706,01	
Ativo	R\$ 3.421.219,93	$\times 100 = 58,77\%$

A imobilização representa 58,77% do capital em giro.

29/06/2022

Indicadores Econômicos Financeiros em 31/12/2021

ETECH Construcoes LTDA

20:22:57

CNPJ 23.672.082/0001-16

Processo:	02020021 2023
Fis.:	1207
Folha:	0011
Rubrica:	

Imobilização do Patrimônio Líquido

Ativo Não Circulante (-)

Realizável Longo Prazo

R\$ 2.010.706,01

x 100 = 95,95%

Patrimônio Líquido

R\$ 2.095.676,79

A imobilização representa 95,95% do capital próprio.

Rentabilidade do Investimento Total

Resultado Antes das

Provisões

R\$ 272.470,68

x 100 = 7,96%

Ativo

R\$ 3.421.219,93

O resultado do exercício antes do imposto de renda é de 7,96% sobre o capital em giro.

Rentabilidade do Capital Próprio

Resultado Antes das

Provisões

R\$ 272.470,68

x 100 = 13,00%

Patrimônio Líquido

R\$ 2.095.676,79

O resultado do exercício antes do imposto de renda é de 13,00% sobre o capital próprio.

Capital Próprio S/Passivo Total

Patrimônio Líquido

R\$ 2.095.676,79

x 100 = 61,26%

Passivo

R\$ 3.421.219,93

O capital próprio representa 61,26% do passivo total.

Handwritten signatures and initials are present at the bottom right of the page, including a large signature and the number 1591172.

29/06/2022

Indicadores Econômicos Financeiros em 31/12/2021

ETECH Construcoes LTDA

20:22:57

CNPJ 23.672.082/0001-16

Processo: 0202002 / 2023
Fis.: 1208 Folha: 0012
Rubrica: 

Capital de Giro Próprio

(+) Ativo Circulante	R\$ 1.410.513,92	
(+) Realizável L/Prazo	R\$ 0,00	R\$ 1.410.513,92
(-) Passivo Circulante	R\$ 603.377,95	
(-) Passivo Não Circulante	R\$ 722.165,19	R\$ 1.325.543,14
(=) Capital de Giro Próprio		R\$ 84.970,78

A empresa possui R\$ 84.970,78 de capital de giro próprio.

São Luís, 29 de junho de 2022

ETECH Construcoes LTDA
 MAYANA JUNIA PEREIRA ALMEIDA
 Sócia Administradora
 CPF: 071.261.143-62

Antonio Uchoa Frazao Neto
 RG: 0353029220081 - SESP - 20/05/2008 - CPF: 450.305.963-72
 Técnico em Contabilidade - CRC: 6473 / MA
 Travessa 04, 19 Qda 7 Lt S. S. Raimundo Forquilha, São Luís MA



Handwritten signatures and initials, including a large signature on the left and several smaller ones on the right, some with checkmarks.

Handwritten number: 1557172

ETECH CONSTRUÇÕES LTDA
CNPJ 23.672.082/0001-16 e NIRE 21200908496 DATA 27.10.1989
NOTAS EXPLICATIVAS-2021

Processo:	0202002/2023
Fls.:	1209
Rubrica:	9

NOTA 01 – CONTEXTO OPERACIONAL

A empresa ETECH CONSTRUÇÕES LTDA, entidade de personalidade jurídica de direito privado como fins econômicos, com sede em São Luís – MA, sito à avenida ESTE (unidade 203), nº 07, Cidade Operaria – CEP: 65.058.182 e inscrita no CNPJ 23.672.082/0001-16, constituída em 27.10.1989, tem como finalidade principal as atividades de: Comercio varejista de materiais de construção em geral instalação manutenção e reparação de elevadores escadas e esteiras rolantes obras de urbanização ruas praças e calçadas construção de rodovias e ferrovias pintura para sinalização em pistas rodoviárias e aeroportos demolição de edifícios e outras estruturas preparação de canteiro e limpeza de terreno obras de terraplenagem serviços de preparação do terreno não especificados anteriormente drenagem do solo destinado a construção instalação e manutenção elétrica instalações hidráulicas sanitárias e de gás instalação e manutenção de sistemas centrais de ar condicionado de ventilação e refrigeração montagem e instalação de sistemas e equipamentos de iluminação e sinalização em vias publicas portos e aeroportos obras de fundações montagem e desmontagem de andaimes e outras estruturas temporárias comercio atacadista de outros produtos químicos e petroquímicos não especificados anteriormente álcool etílico solda caustica e derivados construção de edifícios transporte rodoviário de carga exceto produtos perigosos e mudanças intermunicipal interestadual e internacional atividades de apoio a educação exceto caixas escolares comercio varejista de tecidos aluguel de maquinas e equipamentos para construção sem operador exceto andaimes comercio varejista de produtos saneantes domissanitários comércio varejista especializado de eletrodomésticos e equipamentos de áudio e vídeo comércio varejista especializado de equipamentos e suprimentos de informática comércio varejista de móveis manutenção e reparação de equipamentos e produtos não especificados anteriormente (reparação de cordas, velames e lonas) atividades de limpeza não especificadas anteriormente (atividades de limpeza e de tratamento de piscinas) comércio a varejo de peças e acessórios para motocicletas e motonetas manutenção e reparação de máquinas e equipamentos para uso geral não especificados anteriormente (manutenção e reparação de máquinas e equipamentos para embalar e ensacar) fabricação de estruturas metálicas montagem de estruturas metálicas manutenção e reparação de motocicletas e motonetas instalação de portas, janelas, tetos, divisórias e armários embutidos de qualquer material serviços especializados para construção não especificados anteriormente (construção de fornos industriais) fabricação de estruturas pré-moldadas de concreto armado, em série e sob encomenda preparação de massa de concreto e argamassa para construção comércio atacadista de máquinas, equipamentos para terraplenagem, mineração e construção; partes e peças manutenção e reparação de máquinas e equipamentos de terraplenagem, pavimentação e construção, exceto tratores comércio atacadista de roupas e acessórios para uso profissional e de segurança do trabalho comércio atacadista especializado de materiais de construção não especificados anteriormente (comércio atacadista de especializado em materiais de construção não especificados anteriormente, tais como :cal, areia, pedra britada, tijolo, telhas, gesso e argila) comércio atacadista de equipamentos de informática serviços de engenharia comércio varejista de material elétrico atividades de monitoramento de sistemas de segurança eletrônico, comércio varejista de artigos esportivos. Entidade esta que prima pelo balanço social em que esta inserida

NOTA 02. REGIME TRIBUTÁRIO

A empresa é optante pelo REGIME TRIBUTÁRIO DO SIMPLES NACIONAL, conforme Lei Complementar nº 123/2006 e suas alterações.

NOTA 03 –CADASTRO

158/172

Processo:	14 020202/2023
Fis.:	1210
Do:	MARANHÃO - P

A empresa ETECH CONSTRUÇÕES LTDA, possui os seguintes registros:

- Requerimento do Empresário arquivado na JUNTA COMERCIAL DO ESTADO DO MARANHÃO sob o nº 21200908496 DATA 27.10.1989;
- CNPJ 23.672.082/0001-16;
- Cadastro de Contribuintes na Prefeitura São Luís - MA

NOTA 04. APRESENTAÇÃO DAS DEMONSTRAÇÕES CONTÁBEIS

Sem qualquer reserva, a entidade declara que estas Demonstrações Contábeis foram elaboradas rigorosamente de acordo com a ITG 1000 emanados pelo Conselho Federal de Contabilidade.

NOTA 05 – RESUMO DAS PRINCIPAIS PRÁTICAS CONTÁBEIS ADOTADAS

O resultado é apurado pelo regime de competência para apropriação de receitas, custos, despesas correspondentes, e depreciação calculada pela vida útil estimada, sobre o valor residual.

NOTA 06 – DOS DIREITOS E OBRIGAÇÕES DA EMPRESA

Os direitos e obrigações da empresa estão em conformidade com seus efetivos valores reais

NOTA 07 – CONTINGÊNCIAS

A entidade não possui contingências passivas em andamento, decorrentes ações trabalhistas.

NOTA 08 – RECEITAS

A Receita da entidade decorre das execuções de serviços de construção civil, para pessoas físicas, jurídicas de direito público e privado com a emissão das devidas notas fiscais correspondentes.

NOTA 09 – DESPESAS

As despesas da organização são apuradas e pagas todas com documentos idôneos

NOTA 10 – DAS DISPONIBILIDADES.

A entidade em suas disponibilidades R\$ 1.203.577,01(um milhão, duzentos e três mil, quinhentos e setenta e sete reais e um centavos);

NOTA 11 – IMOBILIZADO

A empresa em um ATIVO IMOBILIZADO R\$ 2.010.706,01(dois milhões, dez mil, setecentos e seis reais e um centavos);

NOTA 12 – PASSIVO CIRCULANTE

A empresa possui um PASSIVO CIRCULANTE DE R\$ 603.377,95(seiscentos e três mil, trezentos e setenta e sete reais e noventa e cinco centavos);

NOTA 13 – PASSIVO NÃO CIRCULANTE

A empresa possui um PASSIVO NÃO CIRCULANTE DE R\$ 722.165,19(setecentos e vinte e dois mil, cento e sessenta e cinco reais e dezenove centavos);

NOTA 14 – PATRIMÔNIO LÍQUIDO

A empresa tem um patrimônio líquido R\$ 2.095.676,79(dois milhões, noventa e cinco mil, seiscentos e setenta e seis reais e setenta e nove centavos), sendo que R\$ 1.000.000,00 (um milhão de reais) refere-se a Capital Social e R\$ 1.095.676,79(um milhão, noventa e cinco mil, seiscentos e setenta e seis reais e setenta e nove centavos) referente à Reserva de Lucros conforme preceitua a Lei n.º 11.638/2007.

NOTA 15 – RESULTADO.

A empresa teve entrada de recursos decorrente do reconhecimento de receitas no valor de R\$ 3.245.728,61(três milhões, duzentos e quarenta e cinco mil, setecentos e vinte e oito reais e sessenta e um centavos), com saída de recursos pelo reconhecimentos dos CUSTOS E DESPESAS INCORRIDOS E REALIZADOS no valor de R\$ 2.973.257,93(dois milhões, novecentos e setenta e três mil, duzentos e cinquenta e sete reais e noventa e três centavos), tendo saldo positivo em valor correspondente a R\$ 272.470,68(duzentos e sete e dois mil, quatrocentos e setenta reais e sessenta e oito centavos), sendo este o RESULTADO DO EXERCÍCIO, valor destinados a RESERVA DE LUCROS.

São Luís-MA., 31 de dezembro de 2021.

Antônio Uchôa Frazão Neto
CRC-MA 6473
CPF: 450.305.963-72

Mayana Junia Pereira Almeida
Sócia Administradora
CPF:071.261.143-62

Chello
[Handwritten signature]
157172



Processo:	02020021 2023
Fls.:	1211
Rubrica:	<i>[Handwritten Signature]</i>

ASSINATURA ELETRÔNICA

Certificamos que o ato da empresa ETECH CONSTRUÇÕES LTDA consta assinado digitalmente por:

IDENTIFICAÇÃO DO(S) ASSINANTE(S)	
CPF/CNPJ	Nome
07126114362	MAYANA JUNIA PEREIRA ALMEIDA
45030596372	ANTONIO UCHOA FRAZAO NETO

JUCEMA

CERTIFICO O REGISTRO EM 04/07/2022 12:48 SOB N° 20220817448.
PROTOCOLO: 220817448 DE 04/07/2022.
CÓDIGO DE VERIFICAÇÃO: 12208553343. CNPJ DA SEDE: 23672082000116.
NIRE: 21200908496. COM EFEITOS DO REGISTRO EM: 29/06/2022.
ETECH CONSTRUÇÕES LTDA

CARLOS ANDRÉ DE MORAES PEREIRA
SECRETÁRIO-GERAL
www.empresafacil.ma.gov.br

A validade deste documento, se impresso, fica sujeito à comprovação de sua autenticidade nos respectivos portais, informando seus respectivos códigos de verificação.

[Handwritten Signatures]
158/172

Processo:	0220021/2023
Fis.:	1212
Rubrica:	9

TERMO DE ABERTURA

Contém esta encadernação de formulário contínuo, 0087 folhas numeradas seguidamente pelo processo eletrônico de dados totalmente escrituradas, de 0001 a 0087 e que servirá de Livro Diário de número 007 na forma do parágrafo 1º (primeiro), artigo 6º (sexto) e artigo 7º (sétimo) do Decreto Lei número 64.567/69, onde estão registradas todas as operações realizadas pela empresa abaixo qualificada, no período de 01/01/2021 a 31/12/2021.

Empresa : ETECH Construcoes LTDA
Endereço: Avenida Este (Unidade 203), 7
Bairro: Cidade Operaria, CEP: 65058182
Cidade : São Luís - MA
CNPJ: 23.672.082/0001-16
Inscr. Estadual: 124735169
Órgão de Inscrição: Junta Comercial do Estado do Maranhao - JUCEMA, em 7 de agosto de 2015
Nº da Inscrição: 21200908496

São Luís, 01 de janeiro de 2021

ETECH Construcoes LTDA
MAYANA JUNIA PEREIRA ALMEIDA
Sócia Administradora
CPF: 071.261.143-62

Antonio Uchoa Frazao Neto
RG: 0353029220081 - SESP - 20/05/2008 - CPF: 450.305.963-72
Técnico em Contabilidade - CRC: 6473 / MA

class.
[Handwritten signatures]
159/122

Processo:	02020021 2023
Fls.:	1213
Rubrica:	

TERMO DE ENCERRAMENTO

Contém esta encadernação de formulário contínuo, 0087 folhas numeradas seguidamente pelo processo eletrônico de dados totalmente escrituradas, de 0001 a 0087 e que serviu de Livro Diário de número 007 na forma do parágrafo 2º (segundo), artigo 6º (sexto) e artigo 7º (sétimo) do Decreto Lei número 64.567/69, onde estão registradas todas as operações realizadas pela empresa abaixo qualificada, no período de 01/01/2021 a 31/12/2021.

Empresa : ETECH Construcoes LTDA
Endereço: Avenida Este (Unidade 203), 7
Bairro: Cidade Operaria, CEP: 65058182
Cidade : São Luís - MA
CNPJ: 23.672.082/0001-16
Inscr. Estadual: 124735169
Órgão de Inscrição: Junta Comercial do Estado do Maranhao - JUCEMA, em 7 de agosto de 2015
Nº da Inscrição: 21200908496

São Luís, 31 de dezembro de 2021

ETECH Construcoes LTDA
MAYANA JUNIA PEREIRA ALMEIDA
Sócia Administradora
CPF: 071.261.143-62

Antonio Uchoa Frazao Neto
RG: 0353029220081 - SESP - 20/05/2008 - CPF: 450.305.963-72
Técnico em Contabilidade - CRC: 6473 / MA



Handwritten signatures and initials, including a large signature and the date 16/01/22.



Processo:	02020021 2023
Fls.:	1214
Rubrica:	<i>[assinatura]</i>

ASSINATURA ELETRÔNICA

Certificamos que o ato da empresa ETECH CONSTRUÇÕES LTDA consta assinado digitalmente por:

IDENTIFICAÇÃO DO(S) ASSINANTE(S)	
CPF/CNPJ	Nome
07126114362	MAYANA JUNIA PEREIRA ALMEIDA
45030596372	ANTONIO UCHOA FRAZAO NETO

[assinatura]
[assinatura]
[assinatura]
[assinatura]
16/11/22

CERTIFICO A AUTENTICAÇÃO EM 04/07/2022 11:22 SOB Nº 20220817324.
PROTOCOLO: 220817324 DE 29/06/2022. NIRE: 21200908496.
ETECH CONSTRUÇÕES LTDA

JUCEMA

ISABELA PALUSKI
RESPONSÁVEL PELA AUTENTICAÇÃO
SÃO LUÍS, 04/07/2022
empresafacil.ma.gov.br



PODER JUDICIÁRIO DO ESTADO DO MARANHÃO
Corregedoria Geral da Justiça
Secretaria Judicial de Distribuição do Fórum de São Luís

Processo:	02020021 2023
Fis.:	1215
Rubrica:	

CERTJUDONE-SJDFRSL - 29972023
Código de validação: 97AC65DA0C

Número da guia: 23057301001467220.

USANDO da faculdade que me confere a Lei. **CERTIFICO** a requerimento de pessoa interessada que dando busca em nossos arquivos dos feitos das **Varas Cíveis e Comércio** a partir do dia primeiro (1º) do mês de janeiro (01) do ano de dois mil e treze (2013) até o dia vinte e dois (22) do mês de março (03) do ano corrente, constatei **NÃO EXISTIR**¹ distribuição de pedido de **Falência, Concordata, Recuperação Judicial ou Extrajudicial ou Insolvência Civil** contra **ETECH CONSTRUCOES LTDA**, inscrita no **CNPJ** sob nº **23.672.082/0001-16**. **CERTIFICO** finalmente que a Secretaria Judicial de Distribuição é a única existente nesta Cidade e **Termo Judiciário** de São Luís. O referido é verdade me reporto e dou fé. Dada e passada a presente certidão na Secretaria Judicial de Distribuição a meu cargo, no Fórum "Desembargador Sarney Costa", nesta Cidade de São Luís, Capital do Estado do Maranhão. Eu, **Gisele Meireles Mendes**, Técnico Judiciário, mat. 134577, consultei e digitei. E eu, **Anselmo de Jesus Carvalho**, Secretário Judicial da Distribuição, mat. 100073, subscrevo e assino digitalmente.

ANSELMO DE JESUS CARVALHO
Secretário Judicial de Distribuição de Entrância Final
Secretaria Judicial de Distribuição do Fórum de São Luís
Matrícula 100073

¹ **OBSERVAÇÃO:** o CNPJ e razão social constantes nesta certidão foram informados pelo solicitante. Sua titularidade deverá ser conferida pelo interessado e destinatário. Os feitos oriundos da Vara de Interesses Difusos e Coletivos terão sua competência vinculada às Varas Cíveis e/ou Fazenda, de acordo com os litigantes. As consultas foram realizadas nos sistemas Themis PG e Processo Eletrônico Judicial (PJE) e **ABRANGE SOMENTE AS VARAS COMUNS DO TERMO JUDICIÁRIO DE SÃO LUIS**. Esta certidão terá validade de sessenta (60) dias (art. 149 do Código de Normas da CGJ) e emitida em uma única via mediante código de Selo Eletrônico Judicial, sem rasuras e mediante assinatura eletrônica do servidor (art. 150 do Código de Normas da CGJ c/c art.7º da Resolução-GP nº 38/2022). Esta certidão foi expedida nos termos da Resolução-GP nº 38/2022 e a autenticidade do Selo de Fiscalização Eletrônico Judicial será objeto de conferência por qualquer interessado, que poderá consultar a validade do selo e o detalhamento dos respectivos atos praticados no sítio eletrônico do Tribunal de Justiça do Maranhão por meio do link <https://selos.tjma.jus.br>, mediante o preenchimento do código de validação do selo ou através de aplicativo leitor de QR Code.

Fórum Desembargador "Sarney Costa"
Avenida Prof. Carlos Cunha, s/n, Calhau, São Luís/MA – CEP 65076-820 – Fone (98) 3194-5408 / 5409

Documento assinado. SÃO LUÍS - ENTRÂNCIA FINAL, 23/03/2023 15:28 (ANSELMO DE JESUS CARVALHO)



CERTJUDONE-SJDFRSL - 29972023 / Código: 97AC65DA0C
Valide o documento em www.tjma.jus.br/validadoc.php

Antes de imprimir pense em sua responsabilidade com o meio ambiente.
#ConsumoConsciente

[Handwritten signatures and initials]



TJDFT

Poder Judiciário da União

TRIBUNAL DE JUSTIÇA DO DISTRITO FEDERAL E DOS TERRITÓRIOS

Processo:	02020021 2023
Rubrica:	1216 [assinatura]

CERTIDÃO NEGATIVA DE DISTRIBUIÇÃO (AÇÕES DE FALÊNCIAS E RECUPERAÇÕES JUDICIAIS) 1ª e 2ª Instâncias

CERTIFICAMOS que, após consulta aos registros eletrônicos de distribuição de ações de falências e recuperações judiciais disponíveis até 07/03/2023, **NADA CONSTA** contra o nome por extenso e CPF/CNPJ de:

ETECH CONSTRUCOES LTDA

23.672.082/0001-16

OBSERVAÇÕES:

- Os dados de identificação são de responsabilidade do solicitante da certidão, devendo a titularidade ser conferida pelo interessado e pelo destinatário.
- A certidão será emitida de acordo com as informações inseridas no banco de dados. Em caso de exibição de processos com dados desatualizados, o interessado deverá requerer a atualização junto ao juízo ou órgão julgador.
- A certidão será negativa quando não for possível a individualização dos processos por carência de dados do Poder Judiciário. (artigo 8o, § 2o da Resolução 121/CNJ).
- A certidão cível contempla ações cíveis, execuções fiscais, execuções e insolvências civis, falências, recuperações judiciais, recuperações extrajudiciais, inventários, interdições, tutelas e curatelas. A certidão criminal compreende os processos criminais, os processos criminais militares e as execuções penais. Demais informações sobre o conteúdo das certidões, consultar em www.tjdft.jus.br, no menu Serviços, Certidões, Certidão Nada Consta, Tipos de Certidão.
- A certidão cível atende ao disposto no inciso II do artigo 31 da Lei 8.666/1993.
- Medida prevista no artigo 26 do Código Penal, sentença não transitada em julgado.

A autenticidade deverá ser confirmada no site do TJDFT (www.tjdft.jus.br), no menu Serviços, Certidões, Certidão Nada Consta, Validar Certidão - autenticar, informando-se o número do selo digital de segurança impresso.

Emitida gratuitamente pela internet em: 07/03/2023

Selo digital de segurança: **2023.CTD.Y0Q1.X1X9.ZWNR.4Y9G.DGYX**

*** VÁLIDA POR 30 (TRINTA) DIAS ***

[assinatura]
163/172



Processo:	02020021/2023
Fls.:	1217
Rubrica:	<i>[Handwritten Signature]</i>

**CONSELHO REGIONAL DE CONTABILIDADE DO ESTADO DO MARANHÃO
CERTIDÃO DE HABILITAÇÃO PROFISSIONAL**

O **CONSELHO REGIONAL DE CONTABILIDADE DO ESTADO DO MARANHÃO** certifica que o(a) profissional identificado(a) no presente documento encontra-se habilitado para o exercício da profissão contábil.

IDENTIFICAÇÃO DO REGISTRO

NOME.....	: ANTONIO UCHOA FRAZAO NETO
REGISTRO.....	: MA-006473/O-7
CATEGORIA.....	: TÉCNICO EM CONTABILIDADE
CPF.....	: ***.305.963-**

A falsificação deste documento constitui-se em crime previsto no Código Penal Brasileiro, sujeitando o autor à respectiva ação penal.

Emissão: MARANHÃO, 19/01/2023 as 15:26:01.

Válido até: 19/04/2023.

Código de Controle: 175439.

Para verificar a autenticidade deste documento consulte o site do CRCMA.

[Handwritten Signatures and Markings]
Chado.
AB
16/1/22 1/1

Processo:	020200212023
Fls.:	1218
Rubrica:	

DECLARAÇÃO DE INEXISTÊNCIA DE FATOS IMPEDITIVOS DE HABILITAÇÃO

A empresa ETECH CONSTRUÇÕES LTDA, CNPJ nº 23.672.082/0001-16, com sede na Av. Este (Und.203), nº 07 Cidade Operaria, CEP: 65.058-182- São Luís-MA, neste ato representado pela Sr.(a) MAYANA JUNIA PEREIRA ALMEIDA, RG Nº028810722005-2, CPF Nº071261143-62, declara, sob as penas da lei, que até a presente data inexistem fatos impeditivos para sua habilitação no presente processo licitatório, ciente da obrigatoriedade de declarar ocorrências posteriores.

São Luís - MA, 29 de março de 2023

Atenciosamente,

MAYANA JUNIA PEREIRA
ALMEIDA:07126114362
114362

Assinado de forma digital por MAYANA JUNIA PEREIRA ALMEIDA:07126114362
Dados: 2023.03.29 15:44:50 -03'00'

1651172

TOMADA DE PREÇOS Nº 003/2023

ANEXO VI

**DECLARAÇÃO EM CUMPRIMENTO AO DISPOSTO NO INCISO XXXIII DO ART. 7º
DA CONSTITUIÇÃO FEDERAL**

A empresa ETECH CONSTRUÇÕES LTDA, CNPJ nº 23.672.082/0001-16, com sede na Av. Este (Und.203), nº 07 Cidade Operaria, CEP: 65.058-182- São Luís-MA, por intermédio de seu representante legal a Sr.(a) MAYANA JUNIA PEREIRA ALMEIDA, nome, RG N°028810722005-2, CPF N°071261143-62, declara para fins do disposto no inciso V do art. 27 da Lei nº 8.666/93, acrescido pela Lei nº 9.854/99, que não emprega menor de 18 (dezoito) anos em trabalho noturno, perigoso ou insalubre e não emprega menor de 16 (dezesseis) anos.

() Ressalva: emprega menor, a partir de 14 (quatorze) anos, na condição de aprendiz. (Observação: em caso afirmativo, assinalar a ressalva acima).

São Luís - MA, 29 de março de 2023

Atenciosamente,

MAYANA
JUNIA PEREIRA
ALMEIDA:0712
6114362

Assinado de forma
digital por MAYANA
JUNIA PEREIRA
ALMEIDA:07126114362
Dados: 2023.03.29
15:45:25 -03'00'

[Assinaturas manuscritas]

[Assinatura]
1661172

TOMADA DE PREÇO Nº003/2023

ANEXO VII

DECLARAÇÃO DE ENQUADRAMENTO PARA ME e EPP

A empresa ETECH CONSTRUÇÕES LTDA, CNPJ nº 23.672.082/0001-16, com sede na v. Este (Und.203), nº 07 Cidade Operaria, CEP: 65.058-182- São Luís- MA, neste ato representado pela Sr.(a) MAYANA JUNIA PEREIRA ALMEIDA, RG Nº028810722005-2, CPF Nº071261143-62, através de seu Responsável Legal e Contador, declara, sob as penas da Lei, que:

- a) () Enquadra-se na situação de microempresa ;
- b) (X) Enquadra-se na situação de empresa de pequeno porte;
- c) O valor da receita bruta anual da sociedade, no último exercício, não excedeu o limite fixado nos incisos I e II, art. 3.º, da Lei Complementar n.º 123/2006, alterada pela Lei nº 147/2014, Lei Complementar nº 155/2016;
- d). Não se enquadra em quaisquer das hipóteses de exclusão relacionadas no art. 3.º, § 4.º, incisos I a X, da mesma Lei.

Por ser expressão da verdade, firmamos a presente.

São Luís - MA, 29 de março de 2023

Atenciosamente,

MAYANA
JUNIA PEREIRA
ALMEIDA:0712
6114362

Assinado de forma
digital por MAYANA
JUNIA PEREIRA
ALMEIDA:07126114362
Dados: 2023.03.29
15:46:10 -03'00'

[Assinaturas manuscritas]

TOMADA DE PREÇOS Nº 003/2023

ANEXO VIII

Ilmo. Sr. Presidenta e demais Membros da Comissão Permanente de Licitação
Prefeitura Municipal de Bom Lugar. – MA.

**DECLARAÇÃO EXPRESSA DE TOTAL CONCORDÂNCIA COM OS TERMOS DO
EDITAL**

Ref.: TOMADA DE PREÇOS Nº003/2023

Prezados Senhores,

A empresa ETECH CONSTRUÇÕES LTDA, CNPJ nº 23.672.082/0001-16, com sede na Av. Este (Und.203), nº 07 Cidade Operaria, CEP: 65.058-182- São Luís-MA, por intermédio de seu representante legal a Sr.(a) MAYANA JUNIA PEREIRA ALMEIDA, nome, RG Nº028810722005-2, CPF Nº071261143-62, DECLARA, para os devidos fins, que concordamos com todos os termos descritos no edital e seus anexos e que temos pleno e total conhecimento da realização dos trabalhos do certame.

São Luís - MA, 29 de março de 2023

Atenciosamente,

MAYANA
JUNIA PEREIRA
ALMEIDA:0712
6114362

Assinado de forma
digital por MAYANA
JUNIA PEREIRA
ALMEIDA:0712611436
2
Dados: 2023.03.29
15:49:00 -03'00'

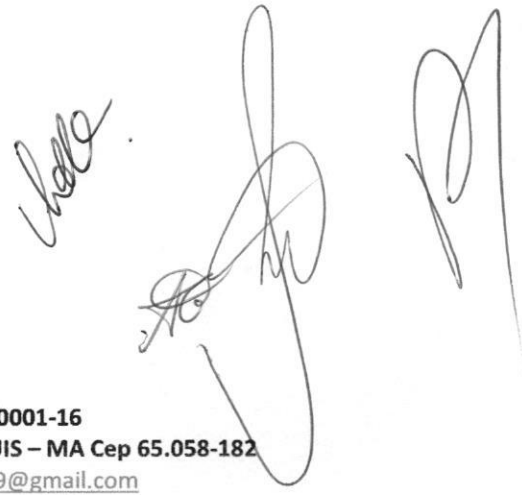

Processo:	02.020021/2023
Fls.:	1222
Rubrica:	CP

TOMADA DE PREÇOS Nº 003/2023

ANEXO IX

Ilma. Srta.
Presidenta e demais Membros da Comissão Permanente de Licitação
Prefeitura Municipal de Bom Lugar. – MA.

DECLARAÇÃO DE LOCALIZAÇÃO E FUNCIONAMENTO

Ref.: TOMADA DE PREÇOS Nº003/2023

Prezados Senhores,

EU, MAYANA JUNIA PEREIRA ALMEIDA, RG Nº0288107220052, CPF Nº071261143-62, residente e domiciliado na Cidade de São Luís- MA, declaro sob as penalidades da lei, que a empresa ETECH CONSTRUÇÕES LTDA, CNPJ nº 23.672.082/0001-16, está localizada e em pleno funcionamento na Av. Este (Und.203), nº 07 Cidade Operaria, CEP: 65.058-182- São Luís/MA, sendo o local e instalações adequados e compatíveis para o exercício do ramo de atividade da mesma.

Declaro ainda, que assumo inteira responsabilidade por todas as informações dispostas nesta declaração, eximindo a Prefeitura Municipal de Bom Lugar de qualquer responsabilidade sobre as informações prestadas por esta empresa

São Luís - MA, 29 de março de 2023

Atenciosamente,

MAYANA
JUNIA PEREIRA
ALMEIDA:07126114362
6114362

Assinado de forma digital por MAYANA JUNIA PEREIRA ALMEIDA:07126114362
Dados: 2023.03.29 15:50:08 -03'00'

ETECH CONSTRUÇÕES LTDA CNPJ: 23.672.082/0001-16
AVENIDA ESTE (UNIDADE 203) Nº07, CIDADE OPERARIA, SÃO LUIS – MA Cep 65.058-182
FONE : 98 32345278 email: etechconstrucoes89@gmail.com

☞ Com Fé Eu Vencerei Todas As Barreiras!

169/172

TOMADA DE PREÇOS Nº 003/2023

ANEXO X

Ilma. Srta.
Presidente e demais Membros da Comissão Permanente de Licitação
Prefeitura Municipal de Bom Lugar. - MA.

**DECLARAÇÃO QUE O (S) EMPRESÁRIO (S) /SÓCIO (S) / DIRIGENTE (S) /
RESPONSÁVEL (EIS) TÉCNICO (S) NÃO É (SÃO) SERVIDOR (ES) PÚBLICO (S)
DO MUNICÍPIO DE BOM LUGAR. - MA.**

Ref.: TOMADA DE PREÇOS Nº003/2023

Prezado senhor,

A empresa ETECH CONSTRUÇÕES LTDA, CNPJ nº 23.672.082/0001-16, com sede na Av. Este (Und.203), nº 07 Cidade Operaria, CEP: 65.058-182- São Luís-MA, por seu representante legal Sr.(a) MAYANA JUNIA PEREIRA ALMEIDA, RG Nº0288107220052, CPF Nº071261143-62, declara sob as penas da Lei, em observância a vedação prevista no art. 20, inciso XII, da Lei nº 12.465/2011, que o(s) empresário(s), sócio(s), dirigente(s) e/ou responsável(eis) técnico(s) não é(são) servidor(es) público(s) da administração pública municipal de Bom Lugar, não estando, portanto, enquadrados no art. 9º, inciso III, da Lei nº 8.666/93, não havendo, também, qualquer outro impeditivo para participar de licitações e firmar contrato com a Administração Pública.

Declaramos ainda, ter ciência que "a falsidade de declaração, resultará na inabilitação desta empresa e caracterizará o crime de que trata o Art. 299 do Código Penal, sem prejuízo do enquadramento em outras figuras penais e das sanções administrativas previstas na Lei nº 8.666/93 e alterações posteriores, bem como demais normas pertinentes à espécie".

São Luís - MA, 29 de março de 2023

Atenciosamente,

MAYANA
JUNIA PEREIRA
ALMEIDA:0712
6114362

Assinado de forma
digital por MAYANA
JUNIA PEREIRA
ALMEIDA:07126114362
Dados: 2023.03.29
15:53:49 -03'00'

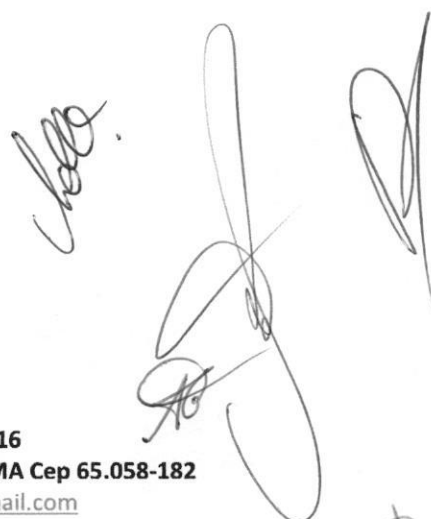

→ 970/172

Processo:	02020021 2023
Fls.:	1224
Rubrica:	<i>[assinatura]</i>

TOMADA DE PREÇOS Nº 003/2023

ANEXO XI

Ilma. Srta.
Presidente e demais Membros da Comissão Permanente de Licitação
Prefeitura Municipal de Bom Lugar. - MA.

DECLARAÇÃO DE INDICAÇÃO DO RESPONSÁVEL TÉCNICO

Declaramos, em atendimento ao previsto no item do Edital da Tomada de Preços nº 003/2023, que Engenheiro **CIVIL S.R LUIZ GUSTAVO CARVALHO VIEIRA** **Registro: 1112861572 CPF: 029.700.306-24** é o nosso indicado como Responsável Técnico para acompanhar a execução dos serviços, objeto da licitação em apreço. Declaramos ainda, ter ciência que "a falsidade de declaração, resultará na inabilitação desta empresa e caracterizará o crime de que trata o Art. 299 do Código Penal, sem prejuízo do enquadramento em outras figuras penais e das sanções administrativas previstas na Lei nº 8.666/93 e alterações posteriores, bem como demais normas pertinentes à espécie"

São Luís - MA, 29 de março de 2023
Atenciosamente,

MAYANA
JUNIA PEREIRA
ALMEIDA:0712
6114362

Assinado de forma digital por MAYANA JUNIA PEREIRA ALMEIDA:07126114362 Dados: 2023.03.29 15:54:22 -03'00'

LUIZ GUSTAVO
CARVALHO
VIEIRA:0297003
0624

Assinado de forma digital por LUIZ GUSTAVO CARVALHO VIEIRA:02970030624 Dados: 2023.03.29 15:54:39 -03'00'

TOMADA DE PREÇOS Nº 003/2023

Ilma. Srta.
Presidente e demais Membros da Comissão Permanente de Licitação
Prefeitura Municipal de Bom Lugar. - MA.

DECLARAÇÃO DE NÃO VISITA AO LOCAL DA OBRA

Declaro que Sr. **LUIZ GUSTAVO CARVALHO VIEIRA** Registro: **1112861572 CPF: 029.700.306-24**, técnico desta empresa ETECH CONSTRUÇÕES LTDA, CNPJ nº 23.672.082/0001-16, com sede na v. Este (Und.203), nº 07 Cidade Operaria, CEP: 65.058-182- São Luís- MA, **NÃO** visitou o local dos serviços constante da **TOMADA DE PREÇOS Nº 003/2023**, mas, mesmo assim tem conhecimento de todas as condições e eventuais dificuldades para a boa execução dos serviços, assumindo assim todos os riscos dele advindo e que, na hipótese de vencedora, não poderá utilizar esta como justificativa para desconhecimento das características dos serviços, ou das dificuldades a ela inerentes, com o intuito de eximir-se de responsabilidades

CONSTRUÇÕES

São Luís - MA, 29 de março de 2023
Atenciosamente,

MAYANA
JUNIA PEREIRA
ALMEIDA:0712
6114362
Assinado de forma digital por MAYANA JUNIA PEREIRA ALMEIDA:07126114362
Dados: 2023.03.29 15:55:13 -03'00'

LUIZ GUSTAVO CARVALHO VIEIRA:02970030624 30624
Assinado de forma digital por LUIZ GUSTAVO CARVALHO VIEIRA:02970030624
Dados: 2023.03.29 15:55:23 -03'00'

ETECH CONSTRUÇÕES LTDA CNPJ: 23.672.082/0001-16
AVENIDA ESTE (UNIDADE 203) Nº07, CIDADE OPERARIA, SÃO LUIS – MA Cep 65.058-182
FONE : 98 32345278 email: etechconstrucoes89@gmail.com

   
Com Fé Eu Vencerei Todas As Barreiras!

172/172