



ESTADO DO MARANHÃO  
PREFEITURA MUNICIPAL DE BOM LUGAR  
Rua Manoel Severo, Centro Administrativo  
C.N.P.J.: 01.611.400/0001-04



JUNTADA DE PORTFÓLIO

Processo:	030600/2024
Fis.:	73
Rubrica:	

Junto aos autos da Chamada Pública Nº 003/2024, cujo objeto trata da Seleção e premiação de artistas de Bom Lugar, afetados pelas consequências do estado de calamidade pública decorrente da pandemia da COVID-19, nos termos da Lei Complementar (LC) nº 195, de 08 de julho de 2022, (Lei Paulo Gustavo), regulamentada pelo Decreto Federal nº 11.525, de 11 de maio de 2023, o Portfólio apresentado pela Sra. MARIA LETICIA SILVA DA CONCEIÇÃO, CPF.: 068.\*\*\*.403-\*\*.

Processo: 23600/2011  
Fis.: 31  
Rubrica: [assinatura]

# PORTFOLIO

Maria Leticia Silva

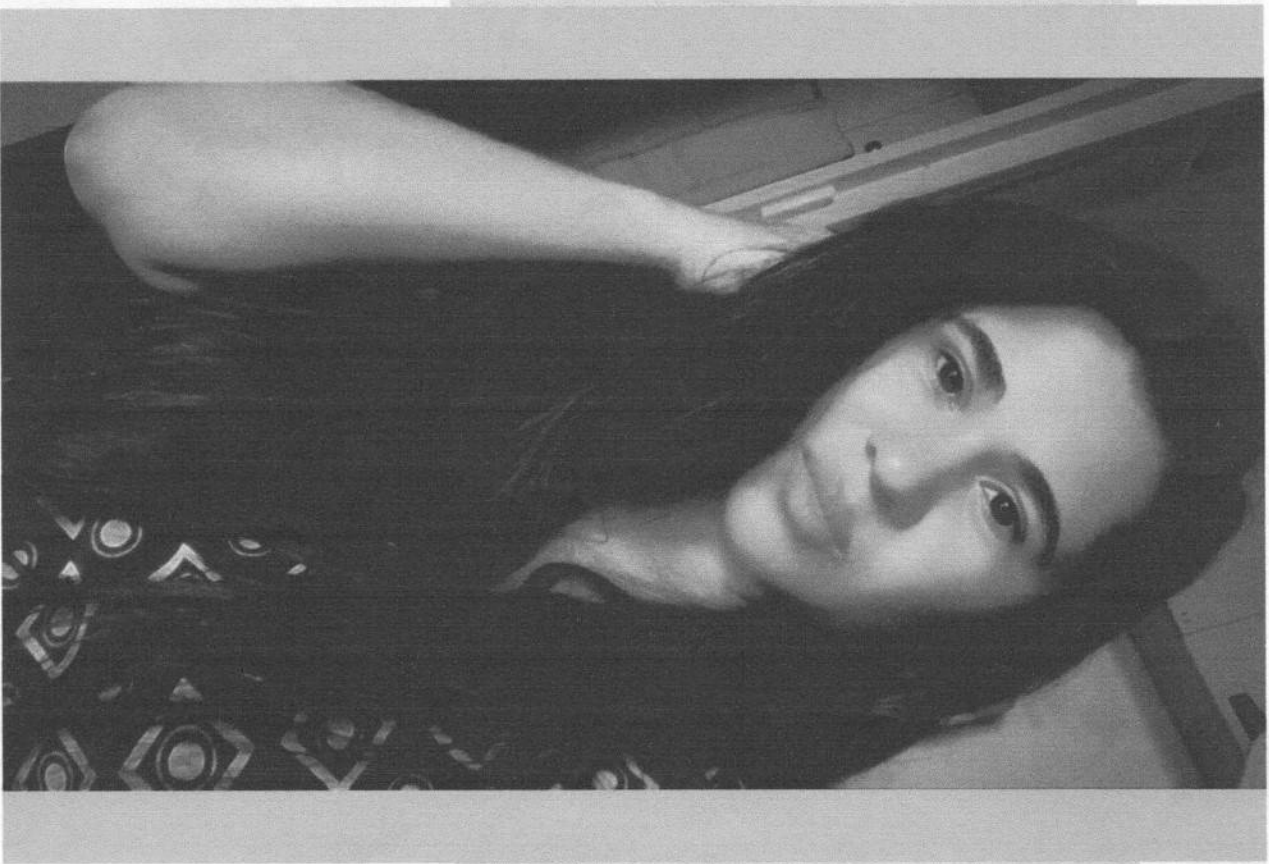

Processo: 0306002 hom  
Fis.: 75  
Rubrica: 

**OLA, SOU MARIA LETÍCIA E  
QUERIA APRESENTAR UM  
POUCO DO MEU TRABALHO.**



# ÍNDICE

Processo:	030600/120211
Fls.:	76
Rubrica:	

- QUEM SOU
- MINHAS COMPETÊNCIAS
- PROJETOS
- REDES SOCIAIS
- CONTATO



Processo:	0306003000
Fls.:	77
Rubrica:	40

# QUEM SOU

Eu sou Maria Leticia Silva nascida em Bacabal, no dia 13 de maio de 1993. Estudei sobre o assunto e comecei a trabalhar com artesanato há 6 anos atrás com laços infantis. Depois continuei fazendo arranjos de flores e tiaras com E.V.A.

Mais tarde aprendi a trabalhar com crochê, foi uma arte que me facionou e que me encanta em cada peça que eu faço. Também sou apaixonada nas bonecas de amigurumi que faço.

Sempre tive vontade de aprender mais sobre artesanatos, pois é uma arte que chamou muito minha atenção, ou seja, é satisfatório e amo tanto o que eu faço e tenho orgulho disso, por isso eu sou artesã.



# MINHAS COMPETÊNCIAS

Processo:	03060220M
Fis.:	78
Rubrica:	⑤

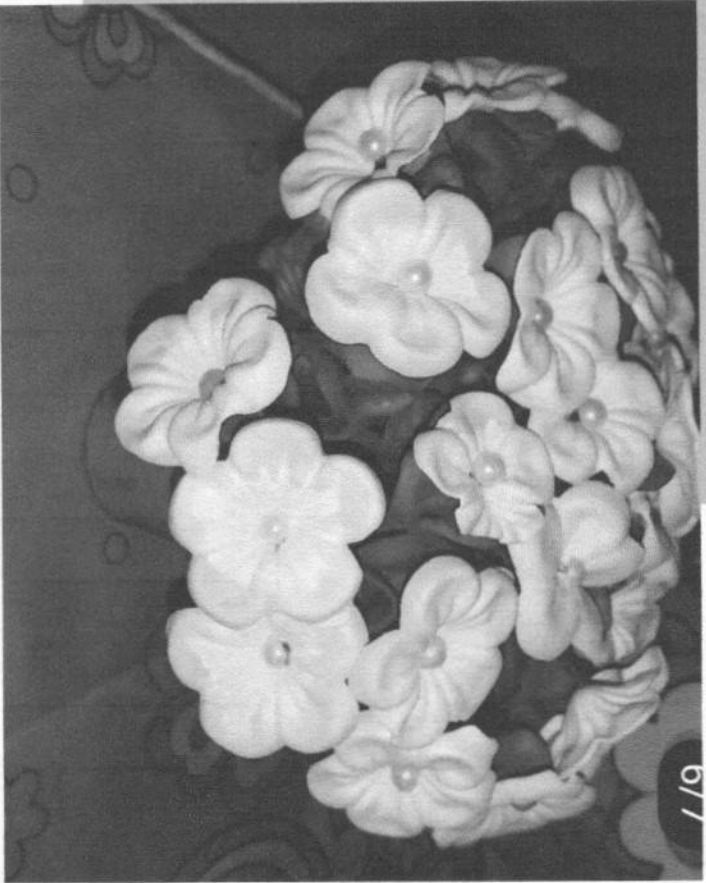

- Arranjo de flores feitas com E.V.A





Processo: 030600212021  
Fts.: 79  
Rubrica: 5

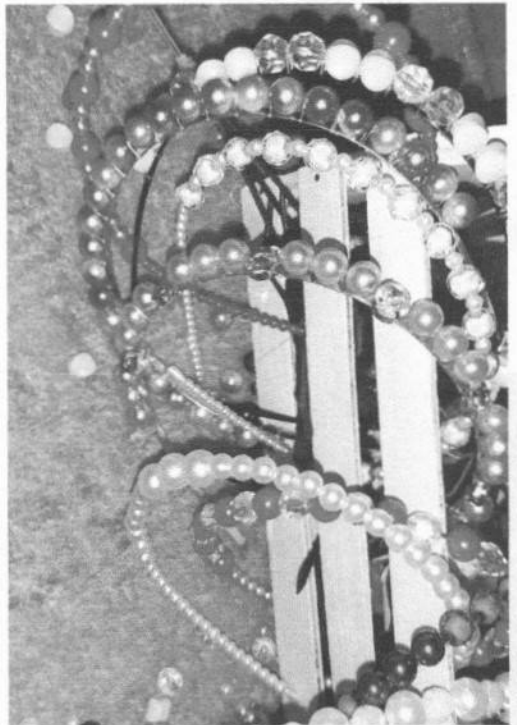

- Tiaras
- Decoração em chinelos



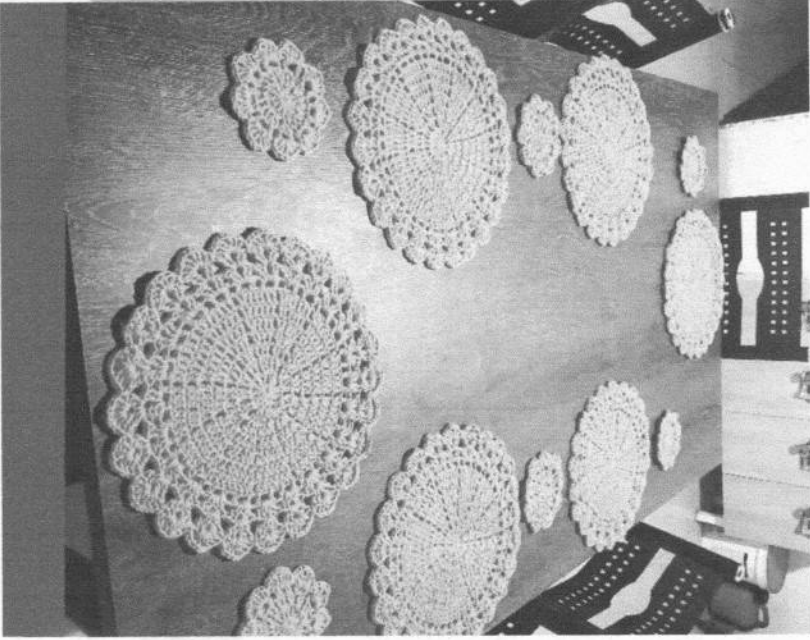

Processo: 030600760 m  
Fls.: 80  
Rubrica: do

- Peças em Crochê







Processo: 03060072001  
Fls.: 81  
Rubrica: ⊕

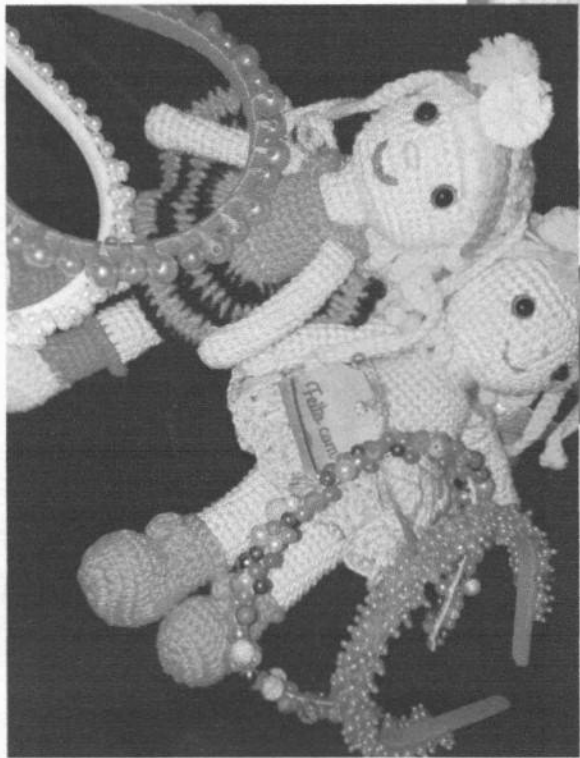

● Bonecas de Amigurumi



Processo: 03668/2011  
Fis.: 82  
Rubrica: [assinatura]

**PROJETOS**  
**FEIRA DE ARTESANATO**  
**NA PRAÇA DA**  
**PLAYHOUSE - LAGO DA**  
**PEDRA 2021**



Processo:	03060287com
Fis.:	83
Rubrica:	

# PROJETOS

## FEIRA DE ARTESANATO - DIA DAS MAES DE 2022 NA PRAÇA DO VALDIR FILHO - LAGO DA PEDRA



Processo: 330602801  
 Fls.: 81  
 Rubrica: 8

Minhas

# REDES SOCIAIS

Acesse com apenas um clique na imagem



**Lethicia**

@lethicia.993801

Facebook

← lethicyasilva 👤 ⋮

**183**   **114**   **397**

Seguidores   Seguindo   Curtidas

📍 Distintivo >  
 lethicyasilva · Feminino  
 que vida seja linda com o por do sol

**Kwai**

**lethicya\_silva8689** v

📷   📄   ☰

**194**

**334**

**1.041**

publicação... seguidores   seguindo

Instagram

Processo: 0300272021  
Fls.: 88  
Rubrica: 88



# CONTATOS

**Maria Leticia Silva**

(99) 98482-2089

[silvaleticia4724@gmail.com](mailto:silvaleticia4724@gmail.com)

TERMO DE ABERTURA DE CONTA DE ENERGIA ELÉTRICA  
 TIPO DE TARIFA: CONSUMO FAMILIAR (RESIDENCIAL) TENSÃO NOMINAL: 220 V - 60 Hz  
 ENDEREÇO: Rua: ... Nº: ...  
 BARRIO: ...  
 TIPO DE FORNECIMENTO: ...  
 IDENTIFICADOR: ...  
 UF: MA Q: 16.354013 20240

**MARIA LETICIA SILVA DA CONCEICAO**  
 Para atendimento, informe este número.

Conta Contrato: 3019462209  
 Parcela de Negócio: 1001207024  
 Vencimento: 10/06/2024  
 Rubrica: R\$ 98,53  
 Conta mês: 05/2024

QR Code for payment verification.  
 URL: <https://distribuicoes.equatorial.com.br/verificar>  
 Código de acesso: ...

Datas das Leituras	Leitura Anterior	Leitura Atual	Nº de Dias	Próxima Leitura
Consumo (kWh)	0	0	2,04	9,28
Consumo (kWh)	0	0	0,18	37,19
Consumo (kWh)	0	0	1,30	6,36
Benefício Tarifário Resid.			9,41	43,79

**Itens Financeiros**  
 Benefício Tarifário Resid. 51,00  
 Cap. Trans. Pub. For. Exter. 13,86  
 Tax. Provisória 13,90

Consumo (kWh)	Nº DIAS FAT.	Tributo	Base de Cálculo (R\$)	Alíquota (%)	Valor (R\$)
...	...	...	...	...	...

**Resumo do Faturamento**

Medidor	Grandezas	Postos horários	Leitura Anterior	Leitura Atual	Const. Medidor	Consumo
...	...	...	...	...	...	...

Fator de Potência: ...  
 Perdas no Ramal: ...  
 Resoluição ANEEL: ...  
 Apresentação: ...  
 Nº do Programa Social: ...

Reaviso de Vencimento

Informações para o cliente

**Composição do consumo (R\$)**

Compra de Energia	Transmissão	Distribuição	Encargos Setoriais	Perdas	Tributivos	Outros
13,15	4,33	16,12	0,14	3,94	24,56	26,76

C. Contrato: 3019462209 Data de Emissão: 08/05/2024 V: [ 1.4.3.23 ]

**PAGUE AQUI COM PIX**  
 Utilize o QR Code ao lado  
 #segurança #inovação #DDE

**VALIDA EM TODO O TERRITÓRIO NACIONAL**  
 DATA DE EMISSÃO: 01/02/2013  
 Nº: 047307922013-0

**MARIA LETICIA SILVA DA CONCEICAO**  
 PLUGUÃO: JOSE GOMES DA SILVA E JUCILEIDE SILVA DA CONCEICAO  
 DATA DE NASCIMENTO: 13/05/1993  
 NATURALIDADE: BACABAL - MA  
 NASC.: N.10.865 FLS.17 LIV.A-10  
 CPF: 068908403-05  
 ASSINATURA DO DIRETOR: [Signature]  
 INSC. ESTADUAL: 120.915.11-3  
 LEI Nº 7.116 DE 29/08/83

**REPUBLICA FEDERATIVA DO BRASIL**  
 ESTADO DO MARANHÃO  
 MARIA LETICIA SILVA DA CONCEICAO  
 ASSINATURA DO TITULAR: [Signature]  
 CARTEIRA DE IDENTIDADE



ESTADO DO MARANHÃO  
PREFEITURA MUNICIPAL DE BOM LUGAR  
GABINETE DA PREFEITA  
Rua Manoel Severo, Centro Administrativo  
C.N.P.J.: 01.611.400/0001-04



Processo: 0346007/2024  
Fls.: 84  
Rubrica: [assinatura]

**EDITAL DE CHAMAMENTO PÚBLICO Nº 003/2024**

**DEMAIS AREA DA CULTURA – LEI PAULO GUSTAVO**

**ANEXO I FORMULÁRIO DE INSCRIÇÃO**

IDENTIFICAÇÃO DO PROPONENTE
CATEGORIA
<input checked="" type="checkbox"/> ARTES VISUAIS <input checked="" type="checkbox"/> CULTURAS TRADICIONAIS <input type="checkbox"/> CULTURA POPULAR <input type="checkbox"/> LITERATURA <input type="checkbox"/> MÚSICA
NOME DO AGENTE CULTURAL/ENTIDADE/COLETIVO:
<i>Maria Bitica Silveira de concucai</i>
CONTATO:
<i>(99)984822089</i>

1. INFORMAÇÕES DO AGENTE CULTURAL Você é pessoa física ou pessoa jurídica?

- Pessoa Física  
 Pessoa Jurídica

**PARA PESSOA FÍSICA:**

- 1.1 Nome Completo: *Maria Bitica Silveira de concucai*  
 1.2 Nome artístico ou nome social (se houver): *Mary Artisanato*  
 1.3 CPF: *068.908.403.05*  
 1.4 RG: *047307922013-0*

PREFEITURA MUNICIPAL DE BOM LUGAR-MA  
Rua Manoel Severo, Centro Administrativo  
C.N.P.J.: 01.611.400/0001-04  
Email: prefeitura. [municipio Bomlugar@gmail.com](mailto:municipio Bomlugar@gmail.com) - site: bomlugar.ma.gov.br



ESTADO DO MARANHÃO  
PREFEITURA MUNICIPAL DE BOM LUGAR  
GABINETE DA PREFEITA  
Rua Manoel Severo, Centro Administrativo  
C.N.P.J.: 01.611.400/0001-04



Processo: 030600/2014  
Fls.: 88  
Rubrica: [assinatura]

Órgão expedidor e Estado:

1.5 Data de nascimento: 13/05/1993

1.6 Gênero: feminino

Mulher cisgênero ( ) Homem cisgênero

( ) Mulher Transgênero ( ) Homem Transgênero ( ) Pessoa não binária

Não informar

1.7 Raça/cor/etnia:

( ) Branca ( ) Preta

Parda

( ) Indígena ( ) Amarela

1.8 Você é uma Pessoa com Deficiência - PCD? ( ) Sim

Não





ESTADO DO MARANHÃO  
PREFEITURA MUNICIPAL DE BOM LUGAR  
GABINETE DA PREFEITA  
Rua Manoel Severo, Centro Administrativo  
C.N.P.J.: 01.611.400/0001-04



Processo: 03608200  
Fis.: 89  
Rubrica: 6

Caso tenha marcado "sim", qual tipo de deficiência?

- Auditiva  Física  
 Intelectual  Múltipla  
 Visual

1.9 Endereço completo:

CEP: 65704-000

Cidade: Bom Lugar

Estado: Maranhão

Você reside em quais dessas áreas?

- Zona urbana central  
 Zona urbana periférica  Zona rural  
 Área de vulnerabilidade social  Unidades habitacionais  
 Territórios indígenas (demarcados ou em processo de demarcação)  
 Comunidades quilombolas (terra titulada ou em processo de titulação, com registro na Fundação Palmares)  
 Áreas atingidas por barragem  
 Território de povos e comunidades tradicionais (ribeirinhos, louceiros, cipozeiro, pequizeiros, vazanteiros, povos do mar etc.)

1.10 Pertence a alguma comunidade tradicional?

- Não pertence a comunidade tradicional  Comunidades Extrativistas  
 Comunidades Ribeirinhas  Comunidades Rurais



ESTADO DO MARANHÃO  
PREFEITURA MUNICIPAL DE BOM LUGAR  
GABINETE DA PREFEITA  
Rua Manoel Severo, Centro Administrativo  
C.N.P.J.: 01.611.400/0001-04



Processo:	036008bom
Fis.:	90
Rubrica:	Ⓟ

- ( ) Indígenas  
( ) Povos Ciganos  
( ) Pescadores(as) Artesanais( ) Povos de Terreiro  
( ) Quilombolas  
( ) Outra comunidade tradicional

1.11 E-mail: *silvaluticio4724@gmail.com*

1.12 Telefone: *(99) 984822089*

1.13 Vai concorrer às cotas (Para categorias que contemplam pessoas físicas)?

- ( ) Sim      (X) Não

Se sim. Qual?

- ( ) Pessoa negra  
( ) Pessoa indígena

1.14 Você está representando um coletivo (sem CNPJ)? ( ) Não

- ( ) Sim

Caso tenha respondido "sim":

Nome do coletivo:

Ano de Criação:

Quantas pessoas fazem parte do coletivo?

Nome completo e CPF das pessoas que compõem o coletivo:



Processor: Balestron  
Fls.: 91  
Rubrica: [assinatura]

Não

Caso tenha marcado "sim" qual tipo da deficiência?

- ( ) Auditiva( ) Física  
( ) Intelectual( ) Múltipla  
( ) Visual

### INFORMAÇÕES SOBRE TRAJETÓRIA CULTURAL

#### 2.1 Descreva a sua trajetória cultural

Eu sou Maria Betícia trabalho com artesanato há 6 anos  
trabalha com Crochê faço boneca de amigurume e faz peça  
de croche com Souplast e passo de bratos e muitas outras peças  
faço também flos de d.u.a arranjos e laços de cabelo

#### 2.2 Você realizou iniciativas inovadoras? Se sim, quais?

Sim participei de feira cultural

#### 2.3 Como as ações que você desenvolveu transformaram a realidade do seu entorno/sua comunidade?

através do meu trabalho mostra que ser artesão  
é muito satisfatório e promissor

#### 2.4 Você considera que sua trajetória (Marque as que você considere relacionada a sua atuação artística no Município de Bom Lugar):

- Contribuiu para fortalecer o coletivo/grupo/organização e a comunidade em que é desenvolvido, na afirmação de suas identidades culturais;
- ( ) Contribuiu para promover e a difundir as práticas culturais;
- ( ) Contribuiu na formação cultural de populações tradicionais, vulneráveis e/ou historicamente excluídas;
- ( ) Contribuiu na formação cultural da população em geral em linguagens, técnicas e práticas artísticas e culturais;
- ( ) Contribuiu na oferta de repertórios artísticos e culturais para a comunidade do entorno;
- Proporcionou uma intensa troca cultural entre os realizadores do projeto e a comunidade;
- ( ) Oportunizou visibilidade cultural ao Município de Bom Lugar.

#### 2.5 Como a sua comunidade participou dos projetos ou ações que você desenvolveu?

[Destaque se a sua comunidade participou enquanto público ou também trabalhou nos projetos que você desenvolveu]

#### 2.6 Na sua trajetória cultural, você desenvolveu ações e projetos com outras esferas de



ESTADO DO MARANHÃO  
PREFEITURA MUNICIPAL DE BOM LUGAR  
GABINETE DA PREFEITA  
Rua Manoel Severo, Centro Administrativo  
C.N.P.J.: 01.611.400/0001-04



Processo: 03607/2024  
Fls.: 92  
Rubrica: [assinatura]

conhecimento,  
educação, saúde, etc?

tais como

2.7 Você desenvolveu ações voltadas a grupos em situação de vulnerabilidade econômica e/ou social, tais como pessoas negras, indígenas, crianças, jovens, idosos, pessoas em situação de rua, etc? Se sim, quais?

Bom Lugar, MA 20 de junho de  
2024.

*✶ Maria Leticia Silva da conceicao*

Assinatura do Proponete



ESTADO DO MARANHÃO  
PREFEITURA MUNICIPAL DE BOM LUGAR  
GABINETE DA PREFEITA  
Rua Manoel Severo, Centro Administrativo  
C.N.P.J.: 01.611.400/0001-04



Processo: 026001/2024  
Fls.: 93  
Rubrica: [assinatura]

**EDITAL DE CHAMAMENTO PÚBLICO Nº 003/2024**

**DEMAIS AREA DA CULTURA – LEI PAULO GUSTAVO**

**ANEXO V**

**MODELO DECLARAÇÃO DE VERACIDADE**

Eu, Maria Leticia Silva da Conceição Portador (a) do RG nº  
047307922013-0, CPF de nº 068908403-05,

declaro que as cópias dos documentos apresentados são idênticas ao original sob pena de incorrer nas cominações previstas nas esferas cível, criminal e administrativa, na forma da lei.

Bom Lugar, 20 de junho de 2024.

Maria Leticia Silva da Conceição

Assinatura do Proponente