



ESTADO DO MARANHÃO
PREFEITURA MUNICIPAL DE BOM LUGAR
Rua Manoel Severo, Centro Administrativo
C.N.P.J.: 01.611.400/0001-04

Processo: 201003/2021
Fls.: 144
Rubrica: [assinatura]



JUNTADA DE CREDENCIAMENTO

Junto aos autos do processo licitatório nº 003/2021, na modalidade, TOMADA DE PREÇOS, os documentos de credenciamento apresentados pela empresa **A. M. DE MELO TEIXEIRA LTDA**, CNPJ nº 27.810.823/0001-39.

Bom Lugar - MA, em 23 de março de 2021.

Latara Hevlyn Miranda Carvalho Dias
LATARA HEVLYN MIRANDA CARVALHO DIAS
Presidenta da CPL



REPÚBLICA FEDERATIVA DO BRASIL
CADASTRO NACIONAL DA PESSOA JURÍDICA

Processo: 1201003/2021
Fls.: 145
Rubrica:

NÚMERO DE INSCRIÇÃO 27.810.823/0001-39 MATRIZ	COMPROVANTE DE INSCRIÇÃO E DE SITUAÇÃO CADASTRAL	DATA DE ABERTURA 24/05/2017
---	---	--------------------------------

NOME EMPRESARIAL
A. M. DE MELO TEIXEIRA LTDA

TÍTULO DO ESTABELECIMENTO (NOME DE FANTASIA) *****	PORTE ME
---	-------------

CÓDIGO E DESCRIÇÃO DA ATIVIDADE ECONÔMICA PRINCIPAL
71.12-0-00 - Serviços de engenharia (Dispensada *)

CÓDIGO E DESCRIÇÃO DAS ATIVIDADES ECONÔMICAS SECUNDÁRIAS
23.30-3-01 - Fabricação de estruturas pré-moldadas de concreto armado, em série e sob encomenda
33.13-9-01 - Manutenção e reparação de geradores, transformadores e motores elétricos
33.14-7-07 - Manutenção e reparação de máquinas e aparelhos de refrigeração e ventilação para uso industrial e comercial (Dispensada *)
38.11-4-00 - Coleta de resíduos não-perigosos
38.12-2-00 - Coleta de resíduos perigosos
41.20-4-00 - Construção de edifícios
42.11-1-01 - Construção de rodovias e ferrovias
42.11-1-02 - Pintura para sinalização em pistas rodoviárias e aeroportos
42.12-0-00 - Construção de obras de arte especiais
42.13-8-00 - Obras de urbanização - ruas, praças e calçadas
42.21-9-02 - Construção de estações e redes de distribuição de energia elétrica
42.22-7-01 - Construção de redes de abastecimento de água, coleta de esgoto e construções correlatas, exceto obras de irrigação
42.99-5-01 - Construção de instalações esportivas e recreativas
42.99-5-99 - Outras obras de engenharia civil não especificadas anteriormente
43.11-8-01 - Demolição de edifícios e outras estruturas
43.13-4-00 - Obras de terraplenagem
43.21-5-00 - Instalação e manutenção elétrica
43.22-3-01 - Instalações hidráulicas, sanitárias e de gás
43.22-3-02 - Instalação e manutenção de sistemas centrais de ar condicionado, de ventilação e refrigeração
43.29-1-04 - Montagem e instalação de sistemas e equipamentos de iluminação e sinalização em vias públicas, portos e aeroportos

CÓDIGO E DESCRIÇÃO DA NATUREZA JURÍDICA
206-2 - Sociedade Empresária Limitada

LOGRADOURO R DO SERINGAL	NÚMERO 667	COMPLEMENTO *****
-----------------------------	---------------	----------------------

CEP 65.725-000	BAIRRO/DISTRITO SERINGAL	MUNICÍPIO PEDREIRAS	UF MA
-------------------	-----------------------------	------------------------	----------

ENDEREÇO ELETRÔNICO EY_MELO@HOTMAIL.COM	TELEFONE (99) 8130-2663/ (99) 0000-0002
--	--

ENTE FEDERATIVO RESPONSÁVEL (EFR)

SITUAÇÃO CADASTRAL ATIVA	DATA DA SITUAÇÃO CADASTRAL 24/05/2017
-----------------------------	--

MOTIVO DE SITUAÇÃO CADASTRAL

SITUAÇÃO ESPECIAL *****	DATA DA SITUAÇÃO ESPECIAL *****
----------------------------	------------------------------------

Aprovado pela Instrução Normativa RFB nº 1.863, de 27 de dezembro de 2018.

Emitido no dia 22/03/2021 às 14:13:41 (data e hora de Brasília).

Página: 1/3



REPÚBLICA FEDERATIVA DO BRASIL

CADASTRO NACIONAL DA PESSOA JURÍDICA

Processo: 1201003 2021
Fls.: 146
Rubrica:

NÚMERO DE INSCRIÇÃO 27.810.823/0001-39 MATRIZ	COMPROVANTE DE INSCRIÇÃO E DE SITUAÇÃO CADASTRAL	DATA DE ABERTURA 24/05/2017
---	---	--------------------------------

NOME EMPRESARIAL A. M. DE MELO TEIXEIRA LTDA

CÓDIGO E DESCRIÇÃO DAS ATIVIDADES ECONÔMICAS SECUNDÁRIAS 43.30-4-04 - Serviços de pintura de edifícios em geral 43.30-4-99 - Outras obras de acabamento da construção 43.99-1-01 - Administração de obras 43.99-1-02 - Montagem e desmontagem de andaimes e outras estruturas temporárias 43.99-1-03 - Obras de alvenaria 43.99-1-05 - Perfuração e construção de poços de água 43.99-1-99 - Serviços especializados para construção não especificados anteriormente 47.43-1-00 - Comércio varejista de vidros (Dispensada *) 47.44-0-02 - Comércio varejista de madeira e artefatos 47.44-0-05 - Comércio varejista de materiais de construção não especificados anteriormente 47.44-0-06 - Comércio varejista de pedras para revestimento (Dispensada *) 47.44-0-99 - Comércio varejista de materiais de construção em geral (Dispensada *) 49.23-0-02 - Serviço de transporte de passageiros - locação de automóveis com motorista 49.24-8-00 - Transporte escolar 49.24-8-03 - Transporte rodoviário de produtos perigosos 49.24-8-05 - Carga e descarga 68.21-8-01 - Corretagem na compra e venda e avaliação de imóveis (Dispensada *) 71.11-1-00 - Serviços de arquitetura (Dispensada *) 71.19-7-03 - Serviços de desenho técnico relacionados à arquitetura e engenharia (Dispensada *) 71.19-7-99 - Atividades técnicas relacionadas à engenharia e arquitetura não especificadas anteriormente (Dispensada *)
--

CÓDIGO E DESCRIÇÃO DA NATUREZA JURÍDICA 206-2 - Sociedade Empresária Limitada
--

LOGRADOURO R DO SERINGAL	NÚMERO 667	COMPLEMENTO *****
-----------------------------	---------------	----------------------

CEP 65.725-000	BAIRRO/DISTRITO SERINGAL	MUNICÍPIO PEDREIRAS	UF MA
-------------------	-----------------------------	------------------------	----------

ENDEREÇO ELETRÔNICO ARLEY_MELO@HOTMAIL.COM	TELEFONE (99) 8130-2663/ (99) 0000-0002
---	--

ENTE FEDERATIVO RESPONSÁVEL (EFR) *****
--

SITUAÇÃO CADASTRAL ATIVA	DATA DA SITUAÇÃO CADASTRAL 24/05/2017
-----------------------------	--

MOTIVO DE SITUAÇÃO CADASTRAL

SITUAÇÃO ESPECIAL *****	DATA DA SITUAÇÃO ESPECIAL *****
----------------------------	------------------------------------

Aprovado pela Instrução Normativa RFB nº 1.863, de 27 de dezembro de 2018.

Emitido no dia 22/03/2021 às 14:13:41 (data e hora de Brasília).

Página: 2/3

Processo: 12010231 2021
Fls.: 147
Rubrica: 



REPÚBLICA FEDERATIVA DO BRASIL
CADASTRO NACIONAL DA PESSOA JURÍDICA

NÚMERO DE INSCRIÇÃO 27.810.823/0001-39 MATRIZ	COMPROVANTE DE INSCRIÇÃO E DE SITUAÇÃO CADASTRAL	DATA DE ABERTURA 24/05/2017	
NOME EMPRESARIAL A. M. DE MELO TEIXEIRA LTDA			
CÓDIGO E DESCRIÇÃO DAS ATIVIDADES ECONÔMICAS SECUNDÁRIAS 77.11-0-00 - Locação de automóveis sem condutor 77.19-5-99 - Locação de outros meios de transporte não especificados anteriormente, sem condutor 77.32-2-01 - Aluguel de máquinas e equipamentos para construção sem operador, exceto andaimes 81.29-0-00 - Atividades de limpeza não especificadas anteriormente 81.30-3-00 - Atividades paisagísticas			
CÓDIGO E DESCRIÇÃO DA NATUREZA JURÍDICA 206-2 - Sociedade Empresária Limitada			
LOGRADOURO R DO SERINGAL	NÚMERO 667	COMPLEMENTO *****	
CEP 5-000	BAIRRO/DISTRITO SERINGAL	MUNICÍPIO PEDREIRAS	UF MA
ENDEREÇO ELETRÔNICO ARLEY_MELO@HOTMAIL.COM	TELEFONE (99) 8130-2663/ (99) 0000-0002		
ENTE FEDERATIVO RESPONSÁVEL (EFR) *****			
SITUAÇÃO CADASTRAL ATIVA	DATA DA SITUAÇÃO CADASTRAL 24/05/2017		
MOTIVO DE SITUAÇÃO CADASTRAL			
SITUAÇÃO ESPECIAL *****	DATA DA SITUAÇÃO ESPECIAL *****		

(*) A dispensa de alvarás e licenças é direito do empreendedor que atende aos requisitos constantes na Resolução CGSIM nº 51, de 11 de junho de 2019, ou da legislação própria encaminhada ao CGSIM pelos entes federativos, não tendo a Receita Federal qualquer responsabilidade quanto às atividades dispensadas.

Aprovado pela Instrução Normativa RFB nº 1.863, de 27 de dezembro de 2018.

Em 22/03/2021 às 14:13:41 (data e hora de Brasília).

Página: 3/3



Processo: 12010031 2021
Fls.: 148
Rubrica:

Ministério da Economia
Secretaria Especial de Desburocratização, Gestão e Governo Digital
Secretaria de Gestão

Sistema de Cadastramento Unificado de Fornecedores - SICAF

Declaração

Declaramos para os fins previstos na Lei nº 8.666, de 1993, conforme documentação registrada no SICAF, que a situação do fornecedor no momento é a seguinte:

Dados do Fornecedor

CNPJ: 27.810.823/0001-39 DUNS®: 944738093
Razão Social: A. M. DE MELO TEIXEIRA LTDA
Nome Fantasia:
Situação do Fornecedor: Credenciado Data de Vencimento do Cadastro: 13/12/2021
Natureza Jurídica: SOCIEDADE EMPRESÁRIA LIMITADA
MEI: Não
Porte da Empresa: Micro Empresa

Ocorrências e Impedimentos

Ocorrência: Nada Consta
Impedimento de Licitar: Nada Consta

Níveis cadastrados:

Fornecedor possui alguma pendência no Nível de Cadastramento indicado. Verifique mais informações sobre pendências nas funcionalidades de consulta.

I - Credenciamento (Possui Pendência)

II - Habilitação Jurídica

III - Regularidade Fiscal e Trabalhista Federal

Receita Federal e PGFN Validade: 29/08/2021
FGTS Validade: 28/03/2021
Trabalhista (<http://www.tst.jus.br/certidao>) Validade: 03/09/2021

IV - Regularidade Fiscal Estadual/Distrital e Municipal

Receita Estadual/Distrital Validade: 30/06/2021
Receita Municipal Validade: 31/05/2021

V - Qualificação Técnica

VI - Qualificação Econômico-Financeira

Validade: 31/05/2021

Esta declaração é uma simples consulta e não tem efeito legal

Emitido em: 10/03/2021 19:17

1 de 1

CPF: 048.037.743-07 Nome: ARLEY MICHAEL DE MELO TEIXEIRA

Ass:



Processo:	12010031/2021
Fls.:	149
Rubrica:	<i>[assinatura]</i>

Ministério da Economia
Secretaria Especial de Desburocratização, Gestão e Governo Digital
Secretaria de Gestão

Sistema de Cadastramento Unificado de Fornecedores - SICAF

Relatório de Ocorrências Impeditivas de Licitar

Dados do Fornecedor

CNPJ: 27.810.823/0001-39 DUNS®: 944738093
Razão Social: A. M. DE MELO TEIXEIRA LTDA
Nome Fantasia:
Situação do Fornecedor: **Credenciado**

Nenhum registro de Ocorrência Ativa encontrado para o fornecedor



Processo:	12010031 2021
Fls.:	150
Rubrica:	<i>[assinatura]</i>

Ministério da Economia
Secretaria Especial de Desburocratização, Gestão e Governo Digital
Secretaria de Gestão

Sistema de Cadastramento Unificado de Fornecedores - SICAF

Relatório de Ocorrências

Dados do Fornecedor

CNPJ: 27.810.823/0001-39 DUNS®: 944738093
Razão Social: A. M. DE MELO TEIXEIRA LTDA
Nome Fantasia:
Situação do Fornecedor: **Credenciado**

Nenhum registro de Ocorrência Ativa encontrado para o fornecedor

TERCEIRA ALTERAÇÃO DA SOCIEDADE EMPRESARIAL DENOMINADA:
"TORRES & TEIXEIRA LTDA"

CARLOS VINICIUS DE SOUSA TORRES, brasileiro, solteiro, maior, empresário, natural da Cidade de Pedreiras, Estado do Maranhão, nascido em 09 de dezembro de 1992, portador da Carteira Nacional de Habilitação nº 05630219412 Detran – MA, RG nº 10147820029, expedida pela GEJSP - MA, e do CPF nº 045.694.373-03, residente e domiciliado na Rua Santo Antônio, nº 941, Bairro Centro, Trizidela do Vale – MA, CEP: 65727-000. **ARLEY MICHAEL DE MELO TEIXEIRA**, brasileiro, solteiro, maior, empresário, nascido em 03 de janeiro de 1981, natural da cidade de Pedreiras, Estado do Maranhão, portadora da Cédula de identidade nº 027651852004-0, expedida pela Secretaria de Estado da Segurança Pública do Estado do Maranhão, e do CPF nº 048.037.743-07, residente e domiciliado na Rua do Seringal, nº 667, Seringal, Pedreiras – Ma, CEP: 65725 - 000. Únicos sócios da firma social **TORRES & TEIXEIRA LTDA**, com sede na Avenida Mariano Lisboa, nº 1348, Letra A Bairro Engenho, Pedreiras – MA, CEP: 65.725-000, registrada na Junta Comercial do Estado de Maranhão, NIRE 21200964019, por despacho de 24/05/2017 e inscrita no CNPJ sob o número 27.810.823/0001-39, resolvem de comum acordo promover a terceira alteração, como de fato o fazem mediante as seguintes cláusulas e condições.

CLAUSULA 1ª: Retira-se da sociedade o sócio **CARLOS VINICIUS DE SOUSA TORRES**, na condição de cedente sede e transfere todas suas quotas de capital na empresa, perfazendo a quantia de 15.000 (Quinze Mil) quotas para o sócio, **ARLEY MICHAEL DE MELO TEIXEIRA**, declarando haver recebido, neste ato em moeda corrente, a quantia de R\$ 15.000,00 (Quinze Mil Reais), assim como declara ter recebido todos os seus direitos e haveres, perante a sociedade, das quotas transferidas, nada mais tendo sobre elas a reclamar, seja a que título for, nem do cessionário e nem da sociedade dando-lhes plena, geral e raza e irrevogável quitação.

CLAUSULA 2ª: Fica alterado o nome empresarial para **A. M. DE MELO TEIXEIRA LTDA**, Sociedade Unipessoal.

Parágrafo único do art. 1.052 do Código Civil e em obediência ao contido na INSTRUÇÃO NORMATIVA DREI Nº 63, DE 11 DE JUNHO DE 2019.

CLAUSULA 3ª: A empresa que tem sua sede na Avenida Mariano Lisboa, nº 1348, Letra A Bairro Engenho, Pedreiras – MA, CEP: 65.725-000, a partir desta data passara a ter o seguinte endereço na Rua do Seringal, nº 667, Seringal, Pedreiras – MA, CEP: 65.725-000

CLAUSULA 4ª: Fica alterado o seu objeto para:

7112-0/00 - SERVIÇOS DE ENGENHARIA

7119-7/03 - SERVIÇOS DE DESENHO TÉCNICO RELACIONADOS À ARQUITETURA E ENGENHARIA



TERCEIRA ALTERAÇÃO DA SOCIEDADE EMPRESARIAL DENOMINADA:
"TORRES & TEIXEIRA LTDA"

- 7119-7/99 - ATIVIDADES TÉCNICAS RELACIONADAS À ENGENHARIA E ARQUITETURA NÃO ESPECIFICADAS ANTERIORMENTE (SERVIÇO DE AEROFOTOGRAMETRIA, PROJETOS DE GESTÃO DE ÁGUAS E SERVIÇOS CORRELACIONADOS)
- 2330-3/01 - FABRICAÇÃO DE ESTRUTURAS PRÉ MOLDADAS DE CONCRETO ARMADO, EM SÉRIE E SOB ENCOMENDA
- 4213-8/00 - OBRAS DE URBANIZAÇÃO - RUAS, PRAÇAS E CALÇADAS
- 4120-4/00 - CONSTRUÇÃO DE EDIFÍCIOS
- 4299-5/99 - OUTRAS OBRAS DE ENGENHARIA CIVIL NÃO ESPECIFICADAS ANTERIORMENTE (CONSTRUÇÃO DE ESTRUTURAS COM TIRANTES, OBRAS DE CONTENÇÃO, CONSTRUÇÃO DE CORTINAS DE PROTEÇÃO DE ENCOSTAS E MUROS DE ARRIMO E AFINS)
- 4299-5/01 - CONSTRUÇÃO DE INSTALAÇÕES ESPORTIVAS E RECREATIVAS
- 4313-4/00 - OBRAS DE TERRAPLENAGEM
- 4322-3/01 - INSTALAÇÕES HIDRÁULICAS, SANITÁRIAS E DE GÁS
- 4330-4/04 - SERVIÇOS DE PINTURA DE EDIFÍCIOS EM GERAL
- 4399-1/01 - ADMINISTRAÇÃO DE OBRAS
- 4399-1/02 - MONTAGEM E DESMONTAGEM DE ANDAIMES E OUTRAS ESTRUTURAS TEMPORÁRIAS
- 4399-1/99 - SERVIÇOS ESPECIALIZADOS PARA CONSTRUÇÃO NÃO ESPECIFICADOS ANTERIORMENTE (OBRAS DE ALVENARIA, CONSTRUÇÃO DE PARTES DE EDIFÍCIOS, TAIS COMO: TELHADOS, COBERTURAS E SEMELHANTES, E CONSTRUÇÃO EM GERAL)
- 6821-8/01 - CORRETAGEM NA COMPRA E VENDA E AVALIAÇÃO DE IMÓVEIS
- 4399-1/03 - OBRAS DE ALVENARIA
- 7111-1/00 - SERVIÇOS DE ARQUITETURA
- 4211-1/01 - CONSTRUÇÃO DE RODOVIAS E FERROVIAS
- 4211-1/02 - PINTURA PARA SINALIZAÇÃO EM PISTAS RODOVIÁRIAS E AEROPORTOS
- 8130-3/00 - ATIVIDADES PAISAGÍSTICAS
- 3313-9/01 - MANUTENÇÃO E REPARAÇÃO DE GERADORES, TRANSFORMADORES E MOTORES ELÉTRICOS
- 3314-7/07 - MANUTENÇÃO E REPARAÇÃO DE MÁQUINAS E APARELHOS DE REFRIGERAÇÃO E VENTILAÇÃO PARA USO INDUSTRIAL E COMERCIAL
- 3811-4/00 - COLETA DE RESÍDUOS NÃO PERIGOSOS
- 3812-2/00 - COLETA DE RESÍDUOS PERIGOSOS
- 4212-0/00 - CONSTRUÇÃO DE OBRAS DE ARTE ESPECIAIS
- 4221-9/02 - CONSTRUÇÃO DE ESTAÇÕES E REDES DE DISTRIBUIÇÃO DE ENERGIA ELÉTRICA
- 4222-7/01 - CONSTRUÇÃO DE REDES DE ABASTECIMENTO DE ÁGUA, COLETA DE ESGOTO E CONSTRUÇÕES CORRELATAS, EXCETO OBRAS DE IRRIGAÇÃO
- 4311-8/01 - DEMOLIÇÃO DE EDIFÍCIOS E OUTRAS ESTRUTURAS
- 4321-5/00 - INSTALAÇÃO E MANUTENÇÃO ELÉTRICA

[Handwritten marks]

[Handwritten signature]

[Handwritten signature]

TERCEIRA ALTERAÇÃO DA SOCIEDADE EMPRESARIAL DENOMINADA:
“TORRES & TEIXEIRA LTDA”

4322-3/02 - INSTALAÇÃO E MANUTENÇÃO DE SISTEMAS CENTRAIS DE AR
CONDICIONADO, DE VENTILAÇÃO E REFRIGERAÇÃO
4329-1/04 - MONTAGEM E INSTALAÇÃO DE SISTEMAS E EQUIPAMENTOS DE
ILUMINAÇÃO E SINALIZAÇÃO EM VIAS PÚBLICAS, PORTOS E AEROPORTOS
4330-4/99 - OUTRAS OBRAS DE ACABAMENTO DA CONSTRUÇÃO
4399-1/05 - PERFURAÇÃO E CONSTRUÇÃO DE POÇOS DE ÁGUA
4743-1/00 - COMÉRCIO VAREJISTA DE VIDROS
4744-0/02 - COMÉRCIO VAREJISTA DE MADEIRA E ARTEFATOS
4744-0/05 - COMÉRCIO VAREJISTA DE MATERIAIS DE CONSTRUÇÃO NÃO
ESPECIFICADOS ANTERIORMENTE (MATERIAIS DE CONSTRUÇÕES EM GERAL)
4744-0/06 - COMÉRCIO VAREJISTA DE PEDRAS PARA REVESTIMENTO
4744-0/99 - COMÉRCIO VAREJISTA DE MATERIAIS DE CONSTRUÇÃO EM GERAL
4923-0/02 - SERVIÇO DE TRANSPORTE DE PASSAGEIROS - LOCAÇÃO DE
AUTOMÓVEIS COM MOTORISTA
4924-8/00 - TRANSPORTE ESCOLAR
4930-2/03 - TRANSPORTE RODOVIÁRIO DE PRODUTOS PERIGOSOS
5212-5/00 - CARGA E DESCARGA
7711-0/00 - LOCAÇÃO DE AUTOMÓVEIS SEM CONDUTOR
7719-5/99 - LOCAÇÃO DE OUTROS MEIOS DE TRANSPORTE NÃO ESPECIFICADOS
ANTERIORMENTE, SEM CONDUTOR (TRANSPORTE EM GERAL)
7732-2/01 - ALUGUEL DE MÁQUINAS E EQUIPAMENTOS PARA CONSTRUÇÃO SEM
OPERADOR, EXCETO ANDAIMES
8129-0/00 - ATIVIDADES DE LIMPEZA NÃO ESPECIFICADAS ANTERIORMENTE
(LIMPEZAS DE RUAS, CALÇADAS, ROCEIRO, ESTRADAS E CORRELACIONADAS EM
GERAL)

**A VISTA DAS MODIFICAÇÕES ORA AJUSTADAS
CONSOLIDA-SE O CONTRATO SOCIAL**

CLÁUSULA 1º A sociedade unipessoal gira sob a denominação social **A. M. DE MELO TEIXEIRA LTDA**, com sede na Rua do Seringal, nº 667, Bairro Seringal, Pedreiras – MA, CEP 65725-000.

CLAUSULA 2º: O capital social é no valor de R\$ 30.000,00 (Trinta Mil Reais), dividido em 30.000 (Trinta Mil), quotas de valor nominal R\$ 1,00 (Hum Real) cada uma, integralizadas, neste ato em moeda corrente do país, pelos sócios: **(Art. 997, III, CC/2002) (Art. 1.055, CC/2002)**.

NOME DOS SOCIOS	QUOTAS	VALOR R\$
ARLEY MICHAEL DE MELO TEIXEIRA	30.000	30.000,00
TOTALIZANDO.....	30.000	30.000,00

TERCEIRA ALTERAÇÃO DA SOCIEDADE EMPRESARIAL DENOMINADA:
"TORRES & TEIXEIRA LTDA"

- 3812-2/00 - COLETA DE RESÍDUOS PERIGOSOS
- 4212-0/00 - CONSTRUÇÃO DE OBRAS DE ARTE ESPECIAIS
- 4221-9/02 - CONSTRUÇÃO DE ESTAÇÕES E REDES DE DISTRIBUIÇÃO DE ENERGIA ELÉTRICA
- 4222-7/01 - CONSTRUÇÃO DE REDES DE ABASTECIMENTO DE ÁGUA, COLETA DE ESGOTO E CONSTRUÇÕES CORRELATAS, EXCETO OBRAS DE IRRIGAÇÃO
- 4311-8/01 - DEMOLIÇÃO DE EDIFÍCIOS E OUTRAS ESTRUTURAS
- 4321-5/00 - INSTALAÇÃO E MANUTENÇÃO ELÉTRICA
- 4322-3/02 - INSTALAÇÃO E MANUTENÇÃO DE SISTEMAS CENTRAIS DE AR CONDICIONADO, DE VENTILAÇÃO E REFRIGERAÇÃO
- 4329-1/04 - MONTAGEM E INSTALAÇÃO DE SISTEMAS E EQUIPAMENTOS DE ILUMINAÇÃO E SINALIZAÇÃO EM VIAS PÚBLICAS, PORTOS E AEROPORTOS
- 4330-4/99 - OUTRAS OBRAS DE ACABAMENTO DA CONSTRUÇÃO
- 4399-1/05 - PERFURAÇÃO E CONSTRUÇÃO DE POÇOS DE ÁGUA
- 4743-1/00 - COMÉRCIO VAREJISTA DE VIDROS
- 4744-0/02 - COMÉRCIO VAREJISTA DE MADEIRA E ARTEFATOS
- 4744-0/05 - COMÉRCIO VAREJISTA DE MATERIAIS DE CONSTRUÇÃO NÃO ESPECIFICADOS ANTERIORMENTE (MATERIAIS DE CONSTRUÇÕES EM GERAL)
- 4744-0/06 - COMÉRCIO VAREJISTA DE PEDRAS PARA REVESTIMENTO
- 4744-0/99 - COMÉRCIO VAREJISTA DE MATERIAIS DE CONSTRUÇÃO EM GERAL
- 4923-0/02 - SERVIÇO DE TRANSPORTE DE PASSAGEIROS - LOCAÇÃO DE AUTOMÓVEIS COM MOTORISTA
- 4924-8/00 - TRANSPORTE ESCOLAR
- 4930-2/03 - TRANSPORTE RODOVIÁRIO DE PRODUTOS PERIGOSOS
- 5212-5/00 - CARGA E DESCARGA
- 7711-0/00 - LOCAÇÃO DE AUTOMÓVEIS SEM CONDUTOR
- 7719-5/99 - LOCAÇÃO DE OUTROS MEIOS DE TRANSPORTE NÃO ESPECIFICADOS ANTERIORMENTE, SEM CONDUTOR (TRANSPORTE EM GERAL)
- 7732-2/01 - ALUGUEL DE MÁQUINAS E EQUIPAMENTOS PARA CONSTRUÇÃO SEM OPERADOR, EXCETO ANDAIMES
- 8129-0/00 - ATIVIDADES DE LIMPEZA NÃO ESPECIFICADAS ANTERIORMENTE (LIMPEZAS DE RUAS, CALÇADAS, ROCEIRO, ESTRADAS E CORRELACIONADAS EM GERAL)

CLÁUSULA 4º: A sociedade unipessoal iniciou suas atividades em 24/05/2017, com registro na Junta Comercial do Estado do Maranhão e seu prazo de duração é indeterminado. (Art. 997, II CC/2002)

CLÁUSULA 5º: As cotas são indivisíveis e não poderão ser cedidas ou transferidas a terceiros sem o consentimento do outro sócio, a quem fica assegurado, em igualdade de condições e preço direito de preferência para sua aquisição se postas à venda,



TERCEIRA ALTERAÇÃO DA SOCIEDADE EMPRESARIAL DENOMINADA:
"TORRES & TEIXEIRA LTDA"

formalizando, se realizada a cessão delas, a alteração contratual pertinente. (Art. 1.056, art. 1.057, CC/2002)

CLÁUSULA 6º: A responsabilidade de cada sócio é restrita ao valor de suas quotas, mas todos respondem solidariamente pela integralização do capital social. (Art. 1.052, CC/2002)

CLÁUSULA 7º: A Administração da sociedade unipessoal será exercida pelo sócio **ARLEY MICHAEL DE MELO TEIXEIRA**, que representará legalmente a sociedade e poderá praticar todo e qualquer ato de gestão pertinente ao objeto social, autorizado o uso do nome empresarial, vedado, no entanto, em atividades estranhas ao interesse social. (Art. 997, VI; 1.013, 1.015, 1.064, CC/2002)

CLÁUSULA 8º: O Administrador declara, sob as penas da lei, que não está impedidos de exercer a administração da sociedade, por lei especial, ou em virtude de condenação criminal, ou por se encontrarem sob os efeitos dela, a pena que vede, ainda que temporariamente, o acesso a cargos públicos; ou por crime falimentar, de prevaricação, peita ou suborno, concussão, peculato, ou contra a economia popular, contra o Sistema Financeiro Nacional, contra as normas de defesa da concorrência, contra as relações de consumo, fé pública, ou a propriedade. (Art. 1.011, § 1º, CC/2002)

CLÁUSULA 9º: Nos quatro meses seguintes ao término do exercício social, os sócios deliberarão sobre as contas e designarão administrador (es) quando for o caso. (Arts. 1.071 e 1.072, § 2º e art. 1.078, CC/2002)

CLÁUSULA 10º: A sociedade unipessoal poderá a qualquer tempo abrir ou fechar filial ou outra dependência, mediante alteração contratual assinada por pelo sócio.

CLÁUSULA 11º: O sócio poderá de comum acordo, fixar retirada mensal, a título de "pró-labore", observadas as disposições regulamentares pertinentes.

CLÁUSULA 12º: Falecendo ou interditado qualquer sócio, a sociedade continuará suas atividades com os herdeiros, sucessores e o incapaz. Não sendo possível ou inexistindo interesse destes ou do(s) sócio(s) remanescente(s), o valor de seus haveres será apurado e liquidado com base na situação patrimonial da sociedade, à data de resolução, verificada em balanço especialmente levantado.

Parágrafo Único – O mesmo procedimento será adotado em outros casos em que a sociedade se resolva em relação a seu sócio. (Art. 1.028 e Art. 1.031, CC/2002)



TERCEIRA ALTERAÇÃO DA SOCIEDADE EMPRESARIAL
"TORRES & TEIXEIRA LTDA"

CLÁUSULA 13°: Ao término de cada exercício social, em 31 de dezembro, os administradores prestaram contas justificadas de sua administração, precedendo à elaboração do inventário, do balanço patrimonial e do balanço de resultado econômico, cabendo aos sócios, na proporção de suas quotas, os lucros ou perdas apurados. **(Art. 1.065, CC/2002)**

Fica eleito o foro da comarca de Pedreiras (MA), para o exercício e o cumprimento dos direitos e obrigações resultantes deste contrato.

E por estarem assim justos e contratados assinam o presente contrato.

Pedreiras (Ma), 29 de janeiro de 2021.





Processo: 12010031/2021
Fls.: 158
Rubrica:

ASSINATURA ELETRÔNICA

Certificamos que o ato da empresa A. M. DE MELO TEIXEIRA LTDA consta assinado digitalmente por:

IDENTIFICAÇÃO DO(S) ASSINANTE(S)	
CPF	Nome
04569437303	CARLOS VINICIUS DE SOUSA TORRES
04803774307	ARLEY MICHAEL DE MELO TEIXEIRA

JUCEMA

CERTIFICO O REGISTRO EM 09/02/2021 10:46 SOB Nº 20210158824.
PROTOCOLO: 210158824 DE 30/01/2021.
CÓDIGO DE VERIFICAÇÃO: 12100887293. CNPJ DA SEDE: 27810823000139.
NIRE: 21200964019. COM EFEITOS DO REGISTRO EM: 29/01/2021.
A. M. DE MELO TEIXEIRA LTDA

LÍLIAN THERESA RODRIGUES MENDONÇA
SECRETÁRIA-GERAL
www.empresafacil.ma.gov.br

Processo: 1201003/2021
Fls.: 159
Rubrica: 

REPUBLICA FEDERATIVA DO BRASIL

ESTADO DO MARANHÃO
SECRETARIA DE ESTADO DA SEGURANCA PUBLICA
INTELECAO GERAL DE POLICIA CIVIL
INSTITUTO DE IDENTIFICAO



Arley Michael de Melo Teixeira

CARTEIRA DE IDENTIDADE

VALIDA EM TODO O TERRITÓRIO NACIONAL

REGISTRO GERAL: 027651852004-0 DATA DE EXPEDICAO: 12/03/2010

NOME: ARLEY MICHAEL DE MELO TEIXEIRA

VANDERLEY MACEDO TEIXEIRA E ETNA GONCALVES DE MELO TEIXEIRA

PEDREIRAS - MA DATA DE NASCIMENTO: 03/01/1991

NASC. N.25.370 FLS.132 V LIV.49 A

048037743-07

P-242

ASSINATURA DO DIRETOR

VIA-02

LEI Nº 7.116 DE 29/08/83

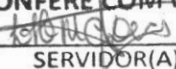
PREFEITURA MUNICIPAL DE BOM LUGAR - MA
CONFERE COM O ORIGINAL

SERVIDOR(A) DA CPL



A. M. DE MELO TEIXEIRA LTDA
CNPJ: 27.810.823/0001-39 INSC. ESTADUAL: 126523452
RUA DO SERINGAL, 667, SERINGAL, PEDREIRAS-MA, CEP: 65725-000
TELEFONE: (99)98130-2663; EMAIL: INTEGRAL_ENGENHARIA@OUTLOOK.COM

Processo: 129/003, 2021
Fls.: 160
Rubrica: 

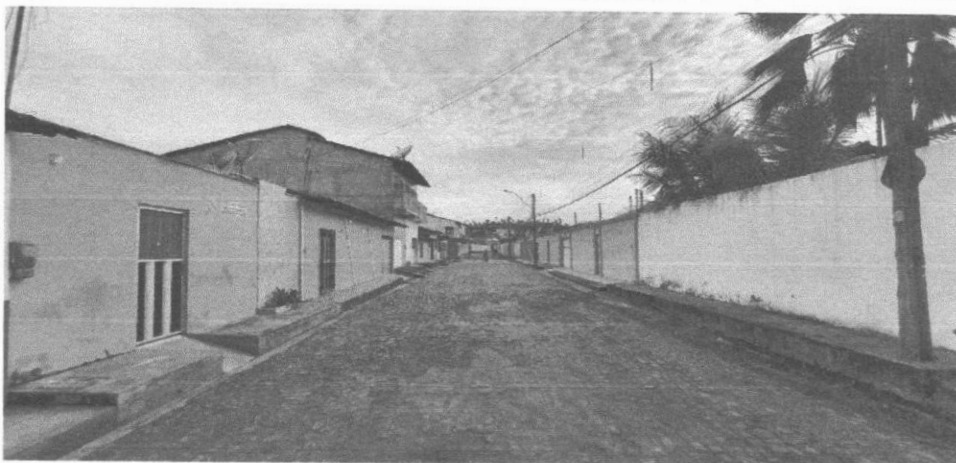
RELATORIO FOTOGRAFICO





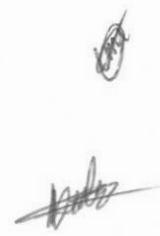



A. M. DE MELO TEIXEIRA LTDA
CNPJ: 27.810.823/0001-39 INSC. ESTADUAL: 126523452
RUA DO SERINGAL, 667, SERINGAL, PEDREIRAS-MA, CEP: 65725-000
TELEFONE: (99)98130-2663; EMAIL: INTEGRAL_ENGENHARIA@OUTLOOK.COM

Processo: 1201003/2021
Fls.: 169
Rubrica: 

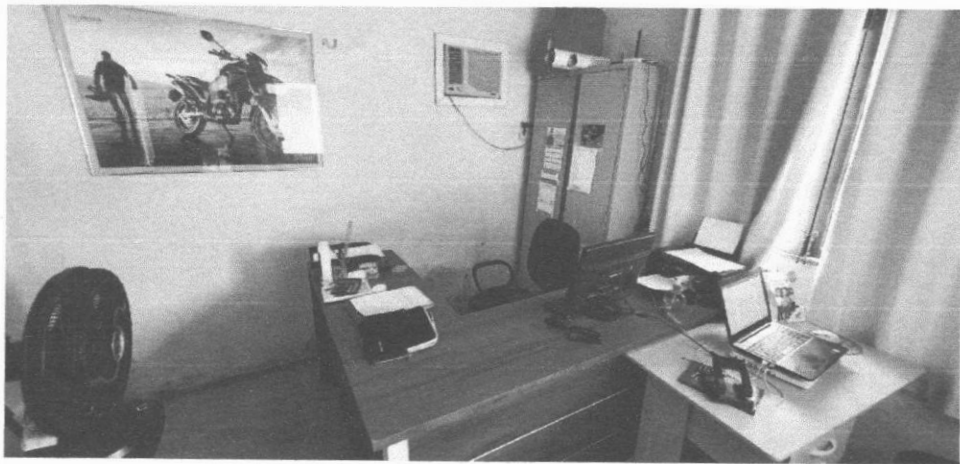
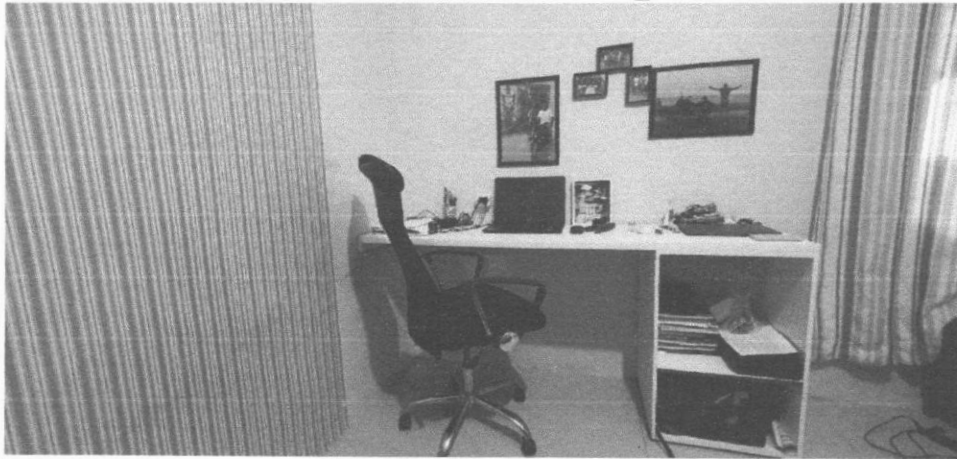

CONTRATO DE LOCAÇÃO DE IMÓVEL

LOCADOR: Joselito Araújo de Oliveira, brasileiro, casado, engenheiro civil, portador da cédula de identidade R.G. nº033510042007-8, e CPF nº 270.868.283-00.

LOCATÁRIO: A. M. DE MELO TEIXEIRA, pessoa jurídica de direito privado, inscrita com o CNPJ nº 27.810.823/0001-39, com sede na Rua do Seringal, nº667, CEP 65725-000, bairro seringal, Pedreiras – Ma, neste ato representada pelo seu Socio Administrador Sr. Arley Michael de Melo Teixeira, brasileiro, casado, residente e domiciliado na Rua do Seringal, 667, seringal, Pedreiras – Ma, portador da identidade 0276518520040, e CPF: 048.037.743-07.

CLÁUSULA PRIMEIRA: O objeto deste contrato de locação é o imóvel residencial/comercial, situado à Rua do seringal, 667, Seringal, 65725-000, Pedreiras, Maranhão.

CLÁUSULA SEGUNDA: O prazo da locação é de 12 meses, iniciando-se em 04/01/2021 com término em 04/01/2022, independentemente e aviso, notificação ou interpelação judicial ou mesmo extrajudicial.

CLÁUSULA TERCEIRA: O aluguel mensal, deverá ser pago até o dia 10 (dez) do mês subsequente ao vencido, no local indicado pelo LOCADOR, é de R\$ 600,00 (seiscentos reais) mensais, reajustados anualmente, de conformidade com a variação do IGP-M apurada no ano anterior, e na sua falta, por outro índice criado pelo Governo Federal e, ainda, em sua substituição, pela Fundação Getúlio Vargas, reajustamento este sempre incidente e calculado sobre o último aluguel pago no último mês do ano anterior.

CLÁUSULA QUARTA: O LOCATÁRIO será responsável por todos os tributos incidentes sobre o imóvel bem como despesas ordinárias de condomínio, e quaisquer outras despesas que recaírem sobre o imóvel, arcando também com as despesas provenientes de sua utilização seja elas, ligação e consumo de luz, força, água e gás que serão pagas diretamente às empresas concessionárias dos referidos serviços.

CLÁUSULA QUINTA: Em caso de mora no pagamento do aluguel, será aplicada multa de 2% (dois por cento) sobre o valor devido e juros mensais de 1% (um por cento) do montante devido.

CLÁUSULA SEXTA: Fica ao LOCATÁRIO, a responsabilidade em zelar pela conservação, limpeza do imóvel, efetuando as reformas necessárias para sua manutenção sendo que os gastos e pagamentos decorrentes da mesma, correrão por conta do mesmo. O LOCATÁRIO está obrigado a devolver o imóvel em perfeitas condições de limpeza, conservação e pintura, quando finda ou rescindida esta avença, conforme constante no termo de vistoria em anexo. O LOCATÁRIO não poderá realizar obras que alterem ou modifiquem a estrutura do imóvel locado, sem prévia autorização por escrito da LOCADORA. Caso este consinta na realização das obras, estas ficarão desde logo, incorporadas ao imóvel, sem que assista ao LOCATÁRIO qualquer indenização pelas obras ou retenção por benfeitorias. As benfeitorias removíveis poderão ser retiradas, desde que não desfigurem o imóvel locado.

PARÁGRAFO ÚNICO: O LOCATÁRIO declara receber o imóvel em perfeito estado de conservação e perfeito funcionamento devendo observar o que consta no termo de vistoria.

CLÁUSULA SÉTIMA: O LOCATÁRIO declara, que o imóvel ora locado, destina-se única e exclusivamente para o seu uso residencial e de sua família.

PARÁGRAFO ÚNICO: O LOCATÁRIO, obriga por si e sua família, a cumprir e a fazer cumprir integralmente as disposições legais sobre o Condomínio, a sua Convenção e o seu Regulamento Interno.

CLÁUSULA OITAVA: O LOCATÁRIO não poderá sublocar, transferir ou ceder o imóvel, sendo nulo de pleno direito qualquer ato praticado com este fim sem o consentimento prévio e por escrito do LOCADOR.

CLÁUSULA NONA: Em caso de sinistro parcial ou total do prédio, que impossibilite a habitação o imóvel locado, o presente contrato estará rescindido, independentemente de aviso ou interpelação judicial ou extrajudicial; no caso de incêndio parcial, obrigando a obras de reconstrução, o presente contrato terá suspensa a sua vigência e reduzida a renda do imóvel durante o período da reconstrução à metade do que na época for o aluguel, e sendo após a reconstrução devolvido o LOCATÁRIO pelo prazo restante do contrato, que ficará prorrogado pelo mesmo tempo de duração das obras de reconstrução.

CLÁUSULA DÉCIMA: Em caso de desapropriação total ou parcial do imóvel locado, ficará rescindido de pleno direito o presente contrato de locação, independente de quaisquer indenizações de ambas as partes ou contratantes.

CLÁUSULA DÉCIMA PRIMEIRA: Falecendo o FIADOR, o LOCATÁRIO, em 30 (trinta) dias, dar substituto idôneo que possa garantir o valor locativo e encargos do referido imóvel, ou prestar seguro fiança de empresa idônea.

PREFEITURA MUNICIPAL DE
BOM LUGAR - MA
CONFERE COM O ORIGINAL

SERVIDOR(A) DA CPL

CLÁUSULA DÉCIMA SEGUNDA: No caso de alienação do imóvel, obriga-se o LOCADOR, dar preferência ao LOCATÁRIO, e se o mesmo não utilizar-se dessa prerrogativa, o LOCADOR deverá constar da respectiva escritura pública, a existência do presente contrato, para que o adquirente o respeite nos termos da legislação vigente.

CLÁUSULA DÉCIMA TERCEIRA: O FIADOR e principal pagador do LOCATÁRIO, responde solidariamente por todos os pagamentos descritos neste contrato bem como, não só até o final de seu prazo, como mesmo depois, até a efetiva entrega das chaves ao LOCADOR e termo de vistoria do imóvel.

CLÁUSULA DÉCIMA QUARTA: É facultado ao LOCADOR vistoriar, por si ou seus procuradores, sempre que achar conveniente, para a certeza do cumprimento das obrigações assumidas neste contrato.

CLÁUSULA DÉCIMA QUINTA: A infração de qualquer das cláusulas do presente contrato, sujeita o infrator à multa de duas vezes o valor do aluguel, tomando-se por base, o último aluguel vencido.

CLÁUSULA DÉCIMA SEXTA: As partes contratantes obrigam-se por si, herdeiros e/ou sucessores, elegendo o Foro da Cidade do (colocar o fórum do município), para a propositura de qualquer ação.

E, por assim estarem justos e contratados, mandaram extrair o presente instrumento em três (03) vias, para um só efeito, assinando-as, juntamente com as testemunhas, a tudo presentes.

Pedreiras - Ma, 04 de janeiro de 2021

LOCADOR

CARTÓRIO 2º OFÍCIO

LOCATÁRIO

1º OFÍCIO EXTRAJUDICIAL DE PEDREIRAS
LUCY MARY HOLANDA BRAUNA - TITULAR
FELIPE EDUARDO HOLANDA BRAUNA - SUBSTITUTO
JOÃO FURTADO LEITE - ESCRIVENTE AUTORIZADO
Rua Manoel Rego, 1047 - Centro
Pedreiras/MA - CEP 65725-000
TEL.: (99) 3642-3037
cartorio@oficio_pedreiras.ma@hotmail.com

TESTEMUNHA

Poder Judiciário TJMA. Selo:
RECFIRO29860A8GE08T0E7FV0U91, 23/03/2021
10:20:26, Ato: 13.17.4, Parte(s): JOSELITO ARAUJO DE OLIVEIRA, Rec Firma: Semelhança, Total R\$ 18,11 Emol R\$ 16,31 FERC R\$ 0,60 FADEP R\$ 0,65 FEMP R\$ 0,65
Consulte em <http://selo.tjma.jus.br>



TESTEMUNHA

2º Ofício Extrajudicial de Pedreiras-MA
--- RECONHECIMENTO 003629 ---
Reconheço a assinatura por SEMELHANÇA de: (1)ARLEY MICHAEL DE MELO TEIXEIRA
Pedreiras-MA, 23 de março de 2021.



AMANDA DE CARVALHO SILVA - Escrevente Autorizada
Selos: RECFIRO298502MSC64BXW0WLIA87
Confira os dados do ato em: selo.tjma.jus.br. Total R\$ 18,11 Emol R\$ 16,31
FERC R\$ 0,50 FADEP R\$ 0,65 FEMP R\$ 0,65

23 03 2021

PREFEITURA MUNICIPAL DE BOM LUGAR - MA
CONFERE COM O ORIGINAL

SERVIDOR(A) DA CPL

