



ESTADO DO MARANHÃO
PREFEITURA MUNICIPAL DE BOM LUGAR
Rua Manoel Severo, Centro Administrativo
C.N.P.J.: 01.611.400/0001-04



JUNTADA DE CREDENCIAMENTO

Processo:	2703004/2021
Fls.:	514
Rubrica:	

Junto aos autos do processo licitatório nº 012/2021, na modalidade, TOMADA DE PREÇOS, os documentos de credenciamento apresentados pela empresa **PLAMONTEC PLANEJAMENTO OBRAS TERRAPLENAGEM LTDA, CNPJ: 41.617.192/0001-67.**

Bom Lugar - MA, em 09 de dezembro de 2021.

LATARA HEVLYN MIRANDA CARVALHO DIAS
Presidenta da CPL



PLAMONTEC

Planejamento Obras Terraplenagem Ltda

CNPJ: 41.617.192/0001-67

Processo:	220300412021
Fls.:	515
Rubrica:	

COMISSÃO PERMANENTE DE LICITAÇÃO — CPL

PREFEITURA MUNICIPAL DE BOM LUGAR – MA

PLAMONTEC PLANEJAMENTO OBRAS TERRAPLENAGEM LTDA

Tomada de Preços nº012/2021, as 14:00h do dia 09/12/2021

"CREDENCIAMENTO".



PLAMONTEC

Planejamento Obras Terraplenagem Ltda
CNPJ 41.617.192/0001-67

Processo:	2203004/2021
Fls.:	916
Rubrica:	

PROCURAÇÃO PARTICULAR

OUTORGANTE:

PLAMONTEC PLANEJAMENTO OBRAS TERRAPLENAGEM LTDA, com sede na Av. dos Holandeses, Quadra 11ª, Lote 14, Edifício Multiempresarial Century, 1º Andar, Sala 105, Calhau, CEP 65.071-380, São Luís MA, inscrita no **CNPJ** sob o N° **41.617.192/0001-67**, neste ato assinada pelo seu Representante Legal Sr. **Adilson Luiz Castelo Branco Rocha**, brasileiro, casado, empresário, portador da C.I **0062592-2** SESP MA e CPF **125.646.053-20**.

OUTORGADO: (PROCURADOR LEGAL)

Nome: Lailson de Sousa		
Cargo: Técnico Administrativo		
CPF N°: 051.930.583-37		RG N°: 0218799320025 SESP/DPGC MA
Endereço: Rua Adauto Cruz, nº 89, Condomínio Park Vinhais	Bairro: Centro	Cidade: Presidente Dutra – MA
CEP: 65.760-000		
E-mail: Lailson.lf@gmail.com		Fone: (98) 98421-5652

PODERES:

Pelo presente instrumento particular de Procuração, o outorgante, nomeia e constitui seu bastante procurador acima qualificado, para na forma da Lei 8.906/94 e Artigo 38 do Código Processo Civil, a ser seu procurador na Tomada de Preços 012/2021 da Prefeitura Municipal de Bom Lugar, Maranhão, agir em conjunto ou separadamente, em especial reclamar, conciliar, desistir, transigir, fazer acordo ou compromisso, fazer cadastros, participar da licitação em epígrafe, na esfera Municipal, apresentar documentação e propostas, participar de sessão pública de abertura de documentos de habilitação e de propostas, assinar as respectivas atas, propostas comerciais, contratos, declarações e quaisquer outros documentos, dar entrada e retirar documentos diversos, prestar esclarecimentos, registrar ocorrências, formular lances de preços, formular impugnações, interpor recursos, renunciar a direito de recurso, renunciar a recurso interposto e assinar todos os atos e quaisquer documentos indispensáveis, se assim lhe convier, e praticando todos os atos necessários para o fiel desempenho deste mandato, dando tão bom, firme e valioso, para o patrocínio desta.

São Luís/MA, 09 de dezembro de 2021

PLAMONTEC -
PLANEJAMENTO OBRAS
TERRAPLENAGEM
LTDA:41617192000167

Assinado de forma digital por
PLAMONTEC - PLANEJAMENTO
OBRAS TERRAPLENAGEM
LTDA:41617192000167
Dados: 2021.12.09 11:21:58
-03'00'

ADILSON LUIZ
CASTELO BRANCO
ROCHA:1256460532
0

Assinado de forma digital por
ADILSON LUIZ CASTELO
BRANCO ROCHA:12564605320
Dados: 2021.12.09 11:22:25
-03'00'

PLAMONTEC PLANEJAMENTO OBRAS TERRAPLENAGEM LTDA
ADILSON LUIZ CASTELO BRANCO ROCHA
Sócio Administrador – Representante Legal – CPF nº 125.646.053-20

REPUBLICA FEDERATIVA DO BRASIL
 MINISTÉRIO DA INFRAESTRUTURA
 DEPARTAMENTO NACIONAL DE ENGENHARIA
 E CARTOGRAFIA NACIONAL DE HABILITAÇÃO

MA

VALIDA EM TODO O TERRITÓRIO NACIONAL
 2228184521

PROIBIDO PLASTIFICAR
 2228184521

NOME: LAILSON DE SOUSA

DOC. IDENTIDADE / ÔRG. EMISSOR / UF: 0218799320025 SSP/DF/PC MA

CPF: 051.930.583-37 DATA NASCIMENTO: 31/07/1991

RELAÇÃO: MARIA DALVA DE SOUSA

PERMISSÃO: ACC: CAT. HAB.: AD

Nº REGISTRO: 05140945961 VALIDEZ: 02/07/2031 1ª HABILITAÇÃO: 14/02/2011

OBSERVAÇÕES: EAR:

Assinatura do Portador: Lailson de Sousa

LOCAL: SÃO LUIS, MA DATA EMISSÃO: 11/10/2021

Assinatura do Emissor: 29349690441 MA045225842

MARANHÃO

Processo: 220300412021
 Fls.: 517
 Rubrica:

Olho D'Água das Cunhãs - MA

Olho D'Água das Cunhãs - MA
 OFÍCIO UNIFICADO

Poder Judiciário - TJMA

Selo: AUTENT031187TMXKVVTTAFV1SY84

09/12/2021 12:01:15, Ato: 13.18

Total R\$ 5,12 Emol R\$ 4,63 FERC R\$ 0,13 FADEP R\$ 0,18 FEMP R\$ 0,18

Consulte em <https://selo.tjma.jus.br>



Taynara de Lima Pereira
 Escrevente Autorizada

10ª ALTERAÇÃO E CONSOLIDAÇÃO DO CONTRATO SOCIAL DA SOCIEDADE LIMITADA "PLAMONTEC - PLANEJAMENTO OBRAS TERRAPLENAGEM LTDA" NIRE: 21200332110 - CNPJ-41.617.192/0001-67

Processo: 22030041 2021
 Fls.: 518
 Subscrição:

ADILSON LUIZ CASTELO BRANCO ROCHA, casado em regime de comunhão parcial de bens, empresário, nascido em 22/03/1959, natural de São Luís/MA, portadora da carteira de identidade nº 000000062592-2 (SESP/MA), e CPF nº 125.646.053-20, residente e domiciliada na Rua Quatro, casa 20, Quadra 10, Cohatrac III, São Luís/MA, CEP 65054-540 e **KARINE DO NASCIMENTO ROCHA**, solteira, empresária, nascida em 04/09/1982, natural de São Luís/MA, portadora da carteira de identidade nº 000107459599-5, (SESP/MA), e CPF nº 003.669.503-39, residente e domiciliada na Rua Quatro, casa 20, Quadra 10, Cohatrac III, São Luís/MA, CEP 65054-540, Únicos sócios componentes da sociedade limitada denominada "**PLAMONTEC - PLANEJAMENTO OBRAS TERRAPLENAGEM LTDA**", com sede na Avenida dos Holandeses, nº 14, Edif. Century Multiempresarial, Sala 811, Bairro Calhau, São Luís/MA, CEP 65.071-380, CNPJ 41.617.192/0001-67, com seu contrato social arquivado na JUCEMA sob o nº 21200332110 de 10/11/1993, resolvem de comum acordo promover esta alteração de acordo com as cláusulas e condições abaixo:

Cláusula Primeira - O endereço da sociedade empresária muda para Av. dos Holandeses, nº 14, Edif. Century Multiempresarial, Sala 105, Bairro Calhau, São Luís/MA, CPE 65.071-380.

À vista da modificação ora ajustada consolida-se o contrato social, com a seguinte redação:

Cláusula Primeira - A sociedade gira sob o nome empresarial **PLAMONTEC - PLANEJAMENTO OBRAS TERRAPLENAGEM LTDA**, e tem sede e domicílio na Av. dos Holandeses, nº 14, Edif. Century Multiempresarial, Sala 105, Bairro Calhau, São Luís/MA, CPE 65.071-380. (art. 997, II, CC/2002).

Cláusula Segunda - A sociedade possui uma filial na situada na Av. do Holandescs, nº 14, Edif. Century Multiempresarial, Sala 105, São Marcos, na cidade de São Luis - MA, CEP 65.071-380.

Cláusula Terceira - O capital social é de R\$ R\$ 5.000.000,00 (Cinco milhões de reais), dividido em 5.000.000 (Cinco milhões) de quotas, no valor de R\$ 1,00 (Hum real) cada moeda corrente do País, já integralizados pelos sócios, a saber. (art. 997, II, 2002) (art. 1.055, CC/2002).

SÓCIOS	QUOTAS	TOTAL
ADILSON LUIZ CASTELO BRANCO ROCHA	4.950.000	4.950.000,00
KARINE DO NASCIMENTO ROCHA	50.000	50.000,00
TOTAL	5.000.000	5.000.000,00

Cláusula Quarta - A sociedade tem como objeto social - Construções de edifícios, serviços de reforma e acabamento na área de construção - Código 41.20-4/00; coleta de Resíduos não-perigosos - Código 38.11-4/00; coleta de resíduos perigosos - Código 38.12-2/00; obras de urbanização - Rua, praças e calçadas - Código 42.13-8/00; construção de rodovias e ferrovias e pavimentação asfáltica - Código 42.11-1/01; pintura para sinalização de pistas e rodovias e aeroportos - Código 42.11-1/02; construção de Obras de Artes especiais- ponte e viadutos - Código 42.12-0/00; construção de rede de abastecimento de água, coleta de esgotos e construções correlatas;

(Handwritten signatures and marks on the right side of the page)

(Handwritten marks and signatures at the bottom of the page)

**10ª ALTERAÇÃO E CONSOLIDAÇÃO DO CONTRATO SOCIAL DA
SOCIEDADE LIMITADA "PLAMONTEC - PLANEJAMENTO OBRAS
TERRAPLENAGEM LTDA" NIRE: 21200332110 - CNPJ-41.617.192/0001-675.**

Processo: 230320412021

919

exceto obras de irrigação - Código 42.22-7/01; construção de instalações esportivas recreativas - Código 42.99-5/01; obras de terraplanagem - Código 43.13-4/00; montagem e instalação de sistemas e equipamentos de iluminação e sinalização de vias públicas, portos e aeroportos - Código 43.29-1/04; impermeabilização e obras de engenharia civil - Código 43.30-4/01; transportes escolar - Código 49.24-8/00; serviços de arquitetura - Código 71.11-1/00; serviços de engenharia - Código 71.12-0/00; locação de automóveis sem condutor - Código 77.11-0/00; aluguel de maquinas e equipamentos para construção, exceto andaimes - Código 77.32-2/01; atividades de paisagismo - Código 81.30-3/00; Serviços de instalação e manutenção elétrica - código 43.21-5/00; Manutenção de redes de distribuição de energia elétrica - código 42.21-9/03; Serviços de pedreiros para obra de alvenaria - código 43.99-1-03; Serviços de instalação e manutenção hidráulica, sanitária e de gás (serviço de encanador) - código 43.22-3/01; Serviços de portaria - código 81.11-7/00; Serviços de segurança e vigilância - código 80.11-1/01 e Fabricação de asfalto para utilização em pavimentação - código 19.21-7/00.

Cláusula Quinta - A filial tem como objeto social: Construções de edificios, serviços de reforma e acabamento na área de construção - Código 41.20-4/00; coleta de Resíduos não-perigosos - Código 38.11-4/00; coleta de residuos perigosos - Código 38.12-2/00; obras de urbanização - Rua, praças e calçadas - Código 42.13-8/00; construção de rodovias e ferrovias e pavimentação asfáltica - Código 42.11-1/01; pintura para sinalização de pistas e rodovias e aeroportos - Código 42.11-1/02; construção de Obras de Artes especiais- ponte e viadutos - Código 42.12-0/00; construção de rede de abastecimento de água, coleta de esgotos e construções correlatas, exceto obras de irrigação - Código 42.22-7/01; construção de instalações esportivas e recreativas - Código 42.99-5/01; obras de terraplanagem - Código 43.13-4/00; montagem e instalação de sistemas e equipamentos de iluminação e sinalização de vias públicas, portos e aeroportos - Código 43.29-1/04; impermeabilização e obras de engenharia civil - Código 43.30-4/01; transportes escolar - Código 49.24-8/00; serviços de arquitetura - Código 71.11-1/00; serviços de engenharia - Código 71.12-0/00; locação de automóveis sem condutor - Código 77.11-0/00; aluguel de maquinas e equipamentos para construção, exceto andaimes - Código 77.32-2/01; atividades de paisagismo - Código 81.30-3/00; Serviços de instalação e manutenção elétrica - código 43.21-5/00; Manutenção de redes de distribuição de energia elétrica - código 42.21-9/03; Serviços de pedreiros para obra de alvenaria - código 43.99-1-03; Serviços de instalação e manutenção hidráulica, sanitária e de gás (serviço de encanador) - código 43.22-3/01; Serviços de portaria - código 81.11-7/00 e Serviços de segurança e vigilância - código 80.11-1/01.

Cláusula Sexta - A sociedade tem prazo indeterminado de duração e início das atividades em 23/10/1993. (art. 997, II, CC/2002).

Cláusula Sétima - Às quotas são indivisíveis e não poderão ser cedidas ou transferidas a terceiros sem o consentimento do outro sócio, a quem fica assegurado, em igualdade condições e preço direito de preferencia para a sua aquisição se posta a venda, formalizando, se realizada a cessão delas, a alteração contratual pertinente. (art. 1.056, art. 1.057, CC/2002).

Handwritten signatures and initials at the bottom of the page, including a large signature on the right and several initials below it.

Processo:	2203004/2021
Fls.:	520
Assinatura:	

**10ª ALTERAÇÃO E CONSOLIDAÇÃO DO CONTRATO SOCIAL DA
SOCIEDADE LIMITADA "PLAMONTEC - PLANEJAMENTO OBRAS**

TERRAPLENAGEM LTDA" NIRE: 21200332110 – CNPJ-41.617.192/0001-67

Cláusula Oitava – Nos termos do art. 1.052, CC/2002, a responsabilidade de cada sócio é restrita ao valor de suas quotas, mas respondem solidariamente pela integralização do capital social.

Cláusula Nona – A sociedade é administrada pelo sócio, **ADILSON LUIZ CASTELO BRANCO ROCHA**, a ele cabe as responsabilidades ou representação ativa e passiva da sociedade, judicial e extrajudicial, podendo praticar todos os atos compreendidos no objeto social, sempre no interesse da sociedade, ficando vedado, entretanto, uso da denominação social em negócios estranhos aos fins sociais, (art. 997, VI: 1.013, 1.015, 1.064, CC/2002).

Parágrafo Primeiro – em suas deliberações, o administrador adotará preferencialmente a forma estabelecida no §35, do art. 1.072 CC/2002.

Clausula Décima – Pelo exercício de administração, o administrador terá direito a uma retirada mensal a título de pró-labore, cujo o valor será livremente convencionado entre os sócios, de comum acordo.

Cláusula Décima Primeira – Fica estabelecida que a sociedade não terá Conselho Fiscal.

Clausula Décima Segunda – O Exercício social terminará em 31 de Dezembro de cada ano, quando serão levantados o balanço patrimonial e o balanço de resultado econômico, e será efetuado a apuração do resultado do exercício com observância das disposições legais aplicáveis.

Clausula Décima Terceira – O Falecimento de qualquer dos sócios não implicará dissolução da sociedade, que prosseguirá com o sócio remanescente, devendo ser pago aos herdeiros do falecido o valor correspondente as quotas de capital e a sua participação nos lucros líquidos apurados até a data do falecimento, mediante levantamento de balanço geral específico para esse fim.

Parágrafo Único – O valor devido aos herdeiros do sócio falecido será pago da seguinte forma: 20% (vinte por cento) no prazo de dois meses 80% (oitenta por cento) no prazo de doze meses.

Clausula Décima Quarta – Será regida pelas disposições do Código Civil (Lei nº10.406/2002), aplicável a matéria, tanto a retirada de sócio quanto a dissolução e a liquidação da sociedade.

Clausula Decima Quinta – Os casos omissos neste contrato social serão resolvidos com observância dos preceitos do CC/2002 e outros dispositivos legais aplicáveis.

Clausula Decima Sexta – O administrador declara sob as penas da lei, de que não está impedido de exercer a administração da sociedade, por lei especial, ou em virtude de condenação criminal, ou por se encontrarem sob o efeito dela, a pena que vede, ainda temporariamente, o acesso a cargos públicos: ou por crime falimentar, de prevaricação, peita ou suborno, concussão peculato, ou conta economia popular, contra o Sistema Financeiro Nacional, contra normas de defesa da concorrência, contra as relações de consumo, fé pública, ou a propriedade.

Handwritten signatures and initials:



 de

**10ª ALTERAÇÃO E CONSOLIDAÇÃO DO CONTRATO SOCIAL DA
SOCIEDADE LIMITADA "PLAMONTEC - PLANEJAMENTO OBRAS
TERRAPLENAGEM LTDA" NIRE: 21200332110 - CNPJ-41.617.192/0001-07**

Processo:	2293001/2021
Fls.:	521
Carta:	

Clausulas Decima Sétima - Fica eleito o foro desta Comarca para qualquer ação fundada neste contrato, com exclusão expressa de qualquer outro, por mais privilegiado que seja.

E por estarem assim, justas e acordadas, as partes firmam e ratificam o presente instrumento abaixo assinando, para que possa ter os efeitos legais.

São Luís (MA), 01 de junho de 2021.

KARINE DO NASCIMENTO ROCHA

ADILSON LUIZ CASTELO BRANCO ROCHA

The bottom right portion of the document contains several handwritten signatures and initials in black ink. There are approximately 10-12 distinct marks, including a large stylized signature, a signature that appears to be 'Adilson', and various initials and scribbles. One signature is particularly large and loops around the bottom right corner.

Processo: 2203004/2021
 Fls.: 522
 Rubrica: 

ASSINATURA ELETRÔNICA

Certificamos que o ato da empresa PLAMONTEC - PLANEJAMENTO OBRAS TERRAPLENAGEM LTDA consta assinado digitalmente por:

IDENTIFICAÇÃO DO(S) ASSINANTE(S)	
CPF	Nome
00366950339	KARINE DO NASCIMENTO ROCHA
12564605320	ADILSON LUIZ CASTELO BRANCO ROCHA

JUCEMA

CERTIFICO O REGISTRO EM 02/06/2021 14:59 SOB Nº 20210752041.
 PROTOCOLO: 210752041 DE 02/06/2021.
 CÓDIGO DE VERIFICAÇÃO: 12103901874. CNPJ DA SEDE: 41617192000167.
 NIRE: 21200332110. COM EFEITOS DO REGISTRO EM: 02/06/2021.
 PLAMONTEC - PLANEJAMENTO OBRAS TERRAPLENAGEM LTDA

LÍLIAN THERESA RODRIGUES MENDONÇA
 SECRETÁRIA-GERAL
www.empresafacil.ma.gov.br

A validade deste documento, se impresso, fica sujeito à comprovação de sua autenticidade nos respectivos portais, informando seus respectivos códigos de verificação.





REPÚBLICA FEDERATIVA DO BRASIL

CADASTRO NACIONAL DA PESSOA JURÍDICA

Processo: 2203004/2021
Fls.: 523
Rubrica:

NÚMERO DE INSCRIÇÃO 41.617.192/0001-67 MATRIZ	COMPROVANTE DE INSCRIÇÃO E DE SITUAÇÃO CADASTRAL	DATA DE ABERTURA 25/09/1992
---	---	--------------------------------

NOME EMPRESARIAL PLAMONTEC - PLANEJAMENTO OBRAS TERRAPLENAGEM LTDA

TIPO DE ESTABELECIMENTO (NOME DE FANTASIA) PLAMONTEC	POTEC EPP
---	--------------

DISCIPLINA DE ATIVIDADE ECONÔMICA PRINCIPAL 41.20-4-00 - Construção de edifícios

CÓDIGO E DESCRIÇÃO DAS ATIVIDADES ECONÔMICAS SECUNDÁRIAS 19.21-7-00 - Fabricação de produtos do refino de petróleo 38.11-4-00 - Coleta de resíduos não-perigosos 38.12-2-00 - Coleta de resíduos perigosos 42.11-4-01 - Construção de rodovias e ferrovias 42.11-4-02 - Pintura para sinalização em pistas rodoviárias e aeroportos 42.12-0-00 - Construção de obras de arte especiais 42.13-8-00 - Obras de urbanização - ruas, praças e calçadas 42.21-9-03 - Manutenção de redes de distribuição de energia elétrica 42.22-7-01 - Construção de redes de abastecimento de água, coleta de esgoto e construções correlatas, exceto obras de irrigação 42.99-5-01 - Construção de instalações esportivas e recreativas 43.13-4-00 - Obras de terraplenagem 49.21-5-00 - Instalação e manutenção elétrica 43.22-3-01 - Instalações hidráulicas, sanitárias e de gás 43.29-1-04 - Montagem e instalação de sistemas e equipamentos de iluminação e sinalização em vias públicas, portos e aeroportos 43.30-4-01 - Impermeabilização em obras de engenharia civil 43.99-7-03 - Obras de saneamento 49.24-8-00 - Transporte escolar 71.11-1-00 - Serviços de arquitetura 71.12-0-00 - Serviços de engenharia 77.11-0-00 - Locação de automóveis sem condutor

CARGO E DESCRIÇÃO DE FUNÇÃO JURÍDICA 206-2 Sociedade Empresária Limitada

ORIGEM Y DOS HOLANDESES	QUANTIDADE 14	COMPLEMENTO EDIF CENTURY MULTIMPRESASALA 105
----------------------------	------------------	---

CEP 65 071 398	BARRIO/ANEXO CALHAU	CIDADE SAO LUIS	UF MA
-------------------	------------------------	--------------------	----------

E-MAIL PLAMONTEC.PLAMONTEC@GMAIL.COM	TELEFONE (98) 8254-2165
---	----------------------------

ENDERÇO EMPRESARIAL (NOME DA RUA) AAAAA
--

SITUAÇÃO CADASTRAL ATIVA	DATA DA ÚLTIMA ATUALIZAÇÃO CADASTRAL 11/07/2001
-----------------------------	--

MOTIVO DE SITUAÇÃO CADASTRAL

SITUAÇÃO FISCAL AAAAAA	DATA DA ÚLTIMA ATUALIZAÇÃO FISCAL AAAAAA
---------------------------	---

Aprovado pela Instrução Normativa RFB nº 1.863, de 27 de dezembro de 2018.

Emitido no dia 17/09/2021 às 09:43:13 (data e hora do Brasília).

Handwritten signatures and initials at the bottom of the page.



REPÚBLICA FEDERATIVA DO BRASIL

CADASTRO NACIONAL DA PESSOA JURÍDICA

Processo: 220300412021
Fls.: 524
Rubrica:

NÚMERO DE INSCRIÇÃO 41.617.192/0001-67 MATRIZ	COMPROVANTE DE INSCRIÇÃO E DE SITUAÇÃO CADASTRAL	DATA DE ABERTURA 25/09/1992
---	---	--------------------------------

NOME EMPRESARIAL
PLAMONTEC - PLANEJAMENTO OBRAS TERRAPLENAGEM LTDA

CÓDIGO E DESCRIÇÃO DAS ATIVIDADES ECONÔMICAS SECUNDÁRIAS
 77.32-2-01 - Aluguel de máquinas e equipamentos para construção sem operador, exceto andaimes
 80.11-1-01 - Atividades de vigilância e segurança privada
 81.11-7-00 - Serviços combinados para apoio a edifícios, exceto condomínios prediais
 81.30-3-00 - Atividades paisagísticas

CÓDIGO E DESCRIÇÃO DA NATUREZA JURÍDICA
206-2 - Sociedade Empresária Limitada

ENDEREÇO DOS HOLANDESES	NÚMERO 14	COMPLEMENTO EDIF CENTURY MULTEMPRESAS A 105
----------------------------	--------------	--

CEP 65.071-380	CIDADE/DISTrito CALHAU	MUNICÍPIO SAO LUIS	UF MA
-------------------	---------------------------	-----------------------	----------

E-MAIL PLAMONTEC.PLAMONTEC@GMAIL.COM	TELEFONE (98) 8254-2165
---	----------------------------

EMPRESÁRIO RESPONSÁVEL (CPF)
AAAAA

SITUAÇÃO CADASTRAL ATIVA	DATA DA SITUAÇÃO CADASTRAL 01/07/2001
-----------------------------	--

MOTIVO DA SITUAÇÃO CADASTRAL

SITUAÇÃO ESPECIAL AAAAA	DATA DA SITUAÇÃO ESPECIAL AAAAA
----------------------------	------------------------------------

Atualizado pela Instrução Normativa RFB nº 1.863, de 27 de dezembro de 2018.

Emitido no dia 17/09/2021 às 09:43:13 (data e hora de Brasília).

Página: 2/2

chello,

laker

CNH Digital

Departamento Nacional de Trânsito

REPUBLICA FEDERATIVA DO BRASIL
MINISTÉRIO DA JUSTIÇA
DEPARTAMENTO NACIONAL DE TRÂNSITO
CARTÃO NACIONAL DE IDENTIFICAÇÃO

M A

VALIDA EM TODO O TERRITÓRIO NACIONAL
1942367983

1942367983

MARANHÃO

DENATRAN CONTRAN

NOME		
NOME COMPLETO (NOME SOBRENOME)		
RG	DIRIGIBILIDADE (MOTORISTA)	
SEX	DATA DE NASCIMENTO	
SEXO		
ESTADO CIVIL		
ENDEREÇO		
CÓDIGO DE ENDEREÇO		
PROFISSÃO	ACE	CAT. VEIC.
VEIC. COND.	VEIC. COND.	HABILITAÇÃO

ASSINATURA

DATA

ASSINADO EM

ASSINADO POR

QR-CODE

Processo: 2203009 12021
Fls.: 925
Rubrica:



Documento assinado com certificado digital em conformidade com a Medida Provisória nº 2200-2/2001. Sua validade poderá ser confirmada por meio do programa Assinador Serpro.

As orientações para instalar o Assinador Serpro e realizar a validação do documento digital estão disponíveis em:
< <http://www.serpro.gov.br/assinador-digital> >, opção Validar Assinatura.

SERPRO / DENATRAN

CERTIDÃO SIMPLIFICADA

Sistema Nacional de Registro de Empresas Mercantis - SINREM

Certificamos que as informações abaixo constam dos documentos arquivados nesta Junta Comercial e são vigentes na data da sua expedição.

Nome Empresarial: PLAMONTEC - PLANEJAMENTO OBRAS TERRAPLENAGEM LTDA			Protocolo: MAC2101426280		
Natureza Jurídica: Sociedade Empresária Limitada					
NIRE (Sede) 21200332110	CNPJ 41.617.192/0001-67	Data de Ato Constitutivo 10/11/1993	Início de Atividade 23/10/1993		
Endereço Completo Avenida DOS HOLANDESES, Nº 14, EDIF CENTURY MULTIEMPRESASALA 105, CALHAU - São Luís/MA - CEP 65071-380					
Objeto Social Construções de edifícios, serviços de reforma e acabamento na área de construção ? Código 41.20-4/00; coleta de Resíduos não-perigosos ? Código 38.11-4/00; coleta de resíduos perigosos ? Código 38.12-2/00; obras de urbanização ? Rua, praças e calçadas ? Código 42.13-8/00; construção de rodovias e ferrovias e pavimentação asfáltica ? Código 42.11-1/01; pintura para sinalização de pistas e rodovias e aeroportos ? Código 42.11-1/02; construção de Obras de Artes especiais- ponte e viadutos ? Código 42.12-0/00; construção de rede de abastecimento de água, coleta de esgotos e construções correlatas, exceto obras de irrigação ? Código 42.22-7/01; construção de instalações esportivas e recreativas ? Código 42.99-5/01; obras de terraplanagem ? Código 43.13-4/00; montagem e instalação de sistemas e equipamentos de iluminação e sinalização de vias públicas, portos e aeroportos ? Código 43.29-1/04; impermeabilização e obras de engenharia civil ? Código 43.30-4/01; transportes escolar ? Código 49.24-8/00; serviço: de arquitetura ? Código 71.11-1/00; serviços de engenharia ? Código 71.12-0/00; locação de automóveis sem condutor ? Código 77.11-0/00; aluguel de maquinas e equipamentos para construção, exceto andaimes ? Código 77.32-2/01; atividades de paisagismo ? Código 81.30-3/00; Serviços de instalação e manutenção elétrica ? código 43.21-5/00; Manutenção de redes de distribuição de energia elétrica ? código 42.21-9/03; Serviços de pedreiros para obra de alvenaria ? código 43.99-1-03; Serviços de instalação e manutenção hidráulica, sanitária e de gás (serviço de encanador) ? código 43.22-3/01; Serviços de portaria ? código 81.11-7/00; Serviços de segurança e vigilância ? código 80.11-1/01 e Fabricação de asfalto para utilização em pavimentação ? código 19.21.-7/00.					
Capital Social R\$ 5.000.000,00 (cinco milhões reais)		Porta EPP (Empresa de Pequeno Porte)		Prazo de Duração Indeterminado	
Capital Integralizado R\$ 5.000.000,00 (cinco milhões reais)					
Dados do Sócio					
Nome ADILSON LUIZ CASTELO BRANCO ROCHA	CPF/CNPJ 125.646.053-20	Participação no capital R\$ 4.950.000,00	Espécie de sócio Sócio	Administrador S	Término do mandat
Nome KARINE DO NASCIMENTO ROCHA	CPF/CNPJ 003.669.503-39	Participação no capital R\$ 50.000,00	Espécie de sócio Sócio	Administrador N	Término do mandat
Dados do Administrador					
Nome ADILSON LUIZ CASTELO BRANCO ROCHA	CPF 125.646.053-20	Término do mandato			
Último Arquivamento					
Data 01/07/2021	Número 20210981232	Ato/eventos 310 / 310 - OUTROS DOCUMENTOS DE INTERESSE DA EMPRESA / EMPRESARIO			Situação ATIVA Status SEM STATUS
Filial(ais) nesta Unidade da Federação ou fora dela					
1 - NIRE: 21900327101		CNPJ: 41.617.192/0002-48			
Endereço Completo AVENIDA dos Holandeses, Nº 14, EDIF CENTURY MULTIEMPRESA;SALA 105; , SÃO MARCOS, São Luís, MA, CEP: 65071380					

Esta certidão foi emitida automaticamente em 23/08/2021, às 07:14:18 (horário de Brasília).
Se impressa, verificar sua autenticidade no <https://www.empresafacil.ma.gov.br>, com o código NPU1XWLT.



MAC2101426280

Lilian Theresa Rodrigues Mendonça
Secretário Geral

Handwritten signatures and initials:
Lillian Theresa Rodrigues Mendonça
Other signatures and initials including "Lilian" and "13 1c".

CERTIDÃO ESPECÍFICA

Sistema Nacional de Registro de Empresas Mercantis - SINREM

Certificamos que as informações abaixo constam dos documentos arquivados nesta Junta Comercial e são vigentes na data de sua expedição.

Certificamos que PLAMONTEC - PLANEJAMENTO OBRAS TERRAPLENAGEM LTDA encontra-se registrada nesta Junta Comercial, como segue:

Protocolo: MAC2101426324

NIRE 21200332110
CNPJ 41.617.192/0001-67

Situação
ATIVA
Status
SEM STATUS

Endereço Completo DOS HOLANDESES, Nº 14, EDIF CENTURY MULTIEMPRESASALA 105, CALHAU - São Luís/MA - CEP 65071-380

Arquivamentos Posteriores

Ato	Número	Data	Descrição
310	20210881232	01/07/2021	OUTROS DOCUMENTOS DE INTERESSE DA EMPRESA / EMPRESARIO
002	20210752041	02/06/2021	ALTERACAO DE DADOS (EXCETO NOME EMPRESARIAL)
223	20210733268	31/05/2021	BALANCO
002	20191098353	15/10/2019	ALTERACAO DE DADOS (EXCETO NOME EMPRESARIAL)
002	21900327101	30/08/2019	ABERTURA DE FILIAL NA UF DA SEDE
223	20190367504	23/05/2019	BALANCO
002	20190273976	05/04/2019	ALTERACAO DE DADOS (EXCETO NOME EMPRESARIAL)
002	20180415409	21/06/2018	ALTERACAO DE NOME EMPRESARIAL
223	20180409603	06/06/2018	BALANCO
002	20180269810	13/04/2018	ALTERACAO DE DADOS E DE NOME EMPRESARIAL
002	20180017616	19/01/2018	ALTERACAO DE DADOS (EXCETO NOME EMPRESARIAL)
223	20170554112	09/06/2017	BALANCO
316	20170086399	21/02/2017	ENQUADRAMENTO DE EMPRESA DE PEQUENO PORTE
223	20160423767	11/05/2016	BALANCO
223	20150366922	25/05/2015	BALANCO
002	20140375554	02/08/2014	ALTERACAO DE DADOS (EXCETO NOME EMPRESARIAL)
223	20140323210	13/05/2014	BALANCO
223	20130525219	27/08/2013	BALANCO
002	20130451762	03/07/2013	REATIVACAO - ART. 60 LEI 8.934/94
002	20130451762	03/07/2013	ALTERACAO DE DADOS E DE NOME EMPRESARIAL
904	002	07/01/2013	CANCELAMENTO - ART. 60, LEI 8.934/94
002	0004718	28/09/1995	ALTERACAO DE DADOS (EXCETO NOME EMPRESARIAL)
090	21200332110	10/11/1993	CONTRATO

Esta certidão foi emitida automaticamente em 23/08/2021, às 07:16:31 (horário de Brasília).
Se impressa, verificar sua autenticidade no <https://www.empresafacil.ma.gov.br>, com o código 59DCAF13.



MAC2101426324

Lilian Theresa Rodrigues Mendonça
Secretário(a) Geral

[Handwritten signatures and marks]



TRIBUNAL DE CONTAS DA UNIÃO

Processo:	220300412021
Fls.:	529
Rubrica:	

Consulta Consolidada de Pessoa Jurídica

Este relatório tem por objetivo apresentar os resultados consolidados de consultas eletrônicas realizadas diretamente nos bancos de dados dos respectivos cadastros. A responsabilidade pela veracidade do resultado da consulta é do Órgão gestor de cada cadastro consultado. A informação relativa à razão social da Pessoa Jurídica é extraída do Cadastro Nacional da Pessoa Jurídica, mantido pela Receita Federal do Brasil.

Consulta realizada em: 03/10/2021 10:42:45

Informações da Pessoa Jurídica:

Razão Social: **PLAMONTEC - PLANEJAMENTO OBRAS TERRAPLENAGEM LTDA**
CNPJ: **41.617.192/0001-67**

Resultados da Consulta Eletrônica:

Órgão Gestor: **TCU**
Cadastro: **Licitantes Inidôneos**
Resultado da consulta: **Nada Consta**

Para acessar a certidão original no portal do órgão gestor, clique [AQUI](#).

Órgão Gestor: **CNJ**
Cadastro: **CNIA - Cadastro Nacional de Condenações Cíveis por Ato de Improbidade Administrativa e Inelegibilidade**
Resultado da consulta: **Nada Consta**

Para acessar a certidão original no portal do órgão gestor, clique [AQUI](#).

Órgão Gestor: **Portal da Transparência**
Cadastro: **Cadastro Nacional de Empresas Inidôneas e Suspensas**
Resultado da consulta: **Nada Consta**





Para acessar a certidão original no portal do órgão gestor, clique [AQUI](#).

Órgão Gestor: **Portal da Transparência**
Cadastro: **CNEP - Cadastro Nacional de Empresas Punidas**
Resultado da consulta: **Nada Consta**

Para acessar a certidão original no portal do órgão gestor, clique [AQUI](#).

Processo: 2203004/2021
Fls.: 520
Rubrica: 

Obs: A consulta consolidada de pessoa jurídica visa atender aos princípios de simplificação e racionalização de serviços públicos digitais. Fundamento legal: Lei nº 12.965, de 23 de abril de 2014, Lei nº 13.460, de 26 de junho de 2017, Lei nº 13.726, de 8 de outubro de 2018, Decreto nº 8.638 de 15, de janeiro de 2016.





Ailson
16



CONTROLADORIA-GERAL DA UNIÃO

Processo:	223004/2021
Fls.:	531
Rubrica:	

Certidão negativa correcional (CGU-PJ, CEIS, CNEP e CEPIM)

Consultado: **KARINE DO NASCIMENTO ROCHA**

CPF/CNPJ: **003.669.503-39**

Certifica-se que, em consulta aos cadastros CGU-PJ, CEIS, CNEP e CEPIM mantidos pela Corregedoria-Geral da União, **NÃO CONSTAM** registros de penalidades vigentes relativas ao CNPJ/CPF consultado.

Destaca-se que, nos termos da legislação vigente, os referidos cadastros consolidam informações prestadas pelos entes públicos, de todos os Poderes e esferas de governo.

O Sistema CGU-PJ consolida os dados sobre o andamento dos processos administrativos de responsabilização de entes privados no Poder Executivo Federal.

O Cadastro Nacional de Empresas Inidôneas e Suspensas (CEIS) apresenta a relação de empresas e pessoas físicas que sofreram sanções que implicaram a restrição de participar de licitações ou de celebrar contratos com a Administração Pública.

O Cadastro Nacional de Empresas Punidas (CNEP) apresenta a relação de empresas que sofreram qualquer das punições previstas na Lei nº 12.846/2013 (Lei Anticorrupção).

O Cadastro de Entidades Privadas sem Fins Lucrativos Impedidas (CEPIM) apresenta a relação de entidades privadas sem fins lucrativos que estão impedidas de celebrar novos convênios, contratos de repasse ou termos de parceria com a Administração Pública Federal, em função de irregularidades não resolvidas em convênios, contratos de repasse ou termos de parceria firmados anteriormente.

Certidão emitida às 10:47:21 do dia 03/10/2021 , com validade até o dia 02/11/2021.

Link para consulta da verificação da certidão <https://certidoes.cgu.gov.br/>

Código de controle da certidão: ZDEjaV13YmDXyZ6yRfVB

Qualquer rasura ou emenda invalidará este documento.

[Handwritten signatures and initials]



Improbidade Administrativa e Inelegibilidade

Certidão Negativa

Processo:	220300412021
Fls.:	532
Rubrica:	

Certifico que nesta data (03/10/2021 às 10:51) NÃO CONSTA no Cadastro Nacional de Condenações Cíveis por Ato de Improbidade Administrativa e Inelegibilidade registros de condenação com trânsito em julgado ou sanção ativa quanto ao CPF nº 125.646.053-20.

A condenação por atos de improbidade administrativa não implica automático e necessário reconhecimento da inelegibilidade do condenado.

Para consultas sobre inelegibilidade acesse portal do TSE em <http://divulgacaodcontas.tse.jus.br/>

Esta certidão é expedida gratuitamente. Sua autenticidade pode ser por meio do número de controle 6159.B550.748D.F072 no seguinte endereço: https://www.cnj.jus.br/improbidade_adm/autenticar_certidao.php



CONTROLADORIA-GERAL DA UNIÃO

Processo:	220300412021
Fls.:	533
Rubrica:	

Certidão negativa correcional (CGU-PJ, CEIS, CNEP e CEPIM)

Consultado: **ADILSON LUIZ CASTELO BRANCO ROCHA**

CPF/CNPJ: **125.646.053-20**

Certifica-se que, em consulta aos cadastros CGU-PJ, CEIS, CNEP e CEPIM mantidos pela Corregedoria-Geral da União, **NÃO CONSTAM** registros de penalidades vigentes relativas ao CNPJ/CPF consultado.

Destaca-se que, nos termos da legislação vigente, os referidos cadastros consolidam informações prestadas pelos entes públicos, de todos os Poderes e esferas de governo.

O Sistema CGU-PJ consolida os dados sobre o andamento dos processos administrativos de responsabilização de entes privados no Poder Executivo Federal.

O Cadastro Nacional de Empresas Inidôneas e Suspensas (CEIS) apresenta a relação de empresas e pessoas físicas que sofreram sanções que implicaram a restrição de participar de licitações ou de celebrar contratos com a Administração Pública.

O Cadastro Nacional de Empresas Punidas (CNEP) apresenta a relação de empresas que sofreram qualquer das punições previstas na Lei nº 12.846/2013 (Lei Anticorrupção).

O Cadastro de Entidades Privadas sem Fins Lucrativos Impedidas (CEPIM) apresenta a relação de entidades privadas sem fins lucrativos que estão impedidas de celebrar novos convênios, contratos de repasse ou termos de parceria com a Administração Pública Federal, em função de irregularidades não resolvidas em convênios, contratos de repasse ou termos de parceria firmados anteriormente.

Certidão emitida às 10:46:18 do dia 03/10/2021 , com validade até o dia 02/11/2021.

Link para consulta da verificação da certidão <https://certidoes.cgu.gov.br/>

Código de controle da certidão: iqIK7Y0whst97S0kakw7

Qualquer rasura ou emenda invalidará este documento.

Handwritten signatures and initials:
- A large signature on the left.
- A signature that looks like "della" on the right.
- A signature that looks like "W" on the right.
- A signature that looks like "A" on the right.
- A signature that looks like "1/1 Adilson" at the bottom right.



Processo:	2203004/2021
Fls.:	534
Rubrica:	

CONTROLADORIA-GERAL DA UNIÃO

Certidão negativa correccional (ePAD e CGU-PAD)

Consultado: **KARINE DO NASCIMENTO ROCHA**

CPF/CNPJ: **003.669.503-39**

Certifica-se que, em consulta aos sistemas ePAD e CGU-PAD, **NÃO CONSTAM** registros de penalidades vigentes relativas ao CPF consultado.

Destaca-se que, nos termos da legislação vigente, os sistemas ePAD e CGU-PAD consolidam informações prestadas pelas unidades do Poder Executivo federal supervisionadas pela Controladoria-Geral da União, e não substituem as informações constantes dos assentamentos funcionais.

O Sistema de Inscção de Processos Disciplinares (CGU-PAD) e o Sistema ePAD consolidam informações sobre os procedimentos disciplinares no âmbito dos órgãos, entidades, empresas públicas e sociedades de economia mista do Poder Executivo Federal.

Certidão emitida às 10:47:21 do dia 03/10/2021 , com validade até o dia 02/11/2021.

Link para consulta da verificação da certidão <https://certidoes.cgu.gov.br/>

Código de controle da certidão: q5Jbn0FwG000ZAUF4id

Qualquer rasura ou emenda invalidará este documento.



CONTROLADORIA-GERAL DA UNIÃO

Processo: 22030041/2021
Fls.: 935
Rubrica: [assinatura]

Certidão negativa correccional (CGU-PJ, CEIS, CNEP e CEPIM)

Consultado: **PLAMONTEC - PLANEJAMENTO OBRAS TERRAPLENAGEM LTDA**

CPF/CNPJ: **41.617.192/0001-67**

Certifica-se que, em consulta aos cadastros CGU-PJ, CEIS, CNEP e CEPIM mantidos pela Corregedoria-Geral da União, **NÃO CONSTAM** registros de penalidades vigentes relativas ao CNPJ/CPF consultado.

Destaca-se que, nos termos da legislação vigente, os referidos cadastros consolidam informações prestadas pelos entes públicos, de todos os Poderes e esferas de governo.

O Sistema CGU-PJ consolida os dados sobre o andamento dos processos administrativos de responsabilização de entes privados no Poder Executivo Federal.

O Cadastro Nacional de Empresas Inidôneas e Suspensas (CEIS) apresenta a relação de empresas e pessoas físicas que sofreram sanções que implicaram a restrição de participar de licitações ou de celebrar contratos com a Administração Pública.

O Cadastro Nacional de Empresas Punidas (CNEP) apresenta a relação de empresas que sofreram qualquer das punições previstas na Lei nº 12.846/2013 (Lei Anticorrupção).

O Cadastro de Entidades Privadas sem Fins Lucrativos Impedidas (CEPIM) apresenta a relação de entidades privadas sem fins lucrativos que estão impedidas de celebrar novos convênios, contratos de repasse ou termos de parceria com a Administração Pública Federal, em função de irregularidades não resolvidas em convênios, contratos de repasse ou termos de parceria firmados anteriormente.

Certidão emitida às 10:44:33 do dia 03/10/2021 , com validade até o dia 02/11/2021.

Link para consulta da verificação da certidão <https://certidoes.cgu.gov.br/>

Código de controle da certidão: RX223gg2ayZw55nmv3eV

Qualquer rasura ou emenda invalidará este documento.

[Assinaturas manuscritas]



Improbidade Administrativa e Inelegibilidade

Certidão Negativa

Processo:	22039941/2021
Fls.:	936
Rubrica:	

Certifico que nesta data (03/10/2021 às 10:50) **NÃO CONSTA** no Cadastro Nacional de Condenações Cíveis por Ato de Improbidade Administrativa e Inelegibilidade registros de condenação com trânsito em julgado ou sanção ativa quanto ao CPF nº 003.669.503-39.

A condenação por atos de improbidade administrativa não implica automático e necessário reconhecimento da inelegibilidade do condenado.

Para consultas sobre inelegibilidade acesse portal do TSE em <http://divulgacandcontas.tse.jus.br/>

Esta certidão é expedida gratuitamente. Sua autenticidade pode ser por meio do número de controle 6159.B52F.DCB5.8039 no seguinte endereço: https://www.cnj.jus.br/improbidade_adm/autenticar_certidao.php

Handwritten signatures and stamps are present on the right side of the page, including a large signature at the top right, a signature in the middle right, and several smaller signatures and stamps at the bottom right.



PLAMONTEC

Planejamento Obras Terraplenagem Ltda

CNPJ: 41.617.192/0001-67

EDITAL DE LICITAÇÃO

TOMADA DE PREÇOS N° 012/2021

ANEXO V

Processo:	2203004/2021
Fls.:	337
Rubrica:	

DECLARAÇÃO DE INEXISTÊNCIA DE FATOS IMPEDITIVOS DE HABILITAÇÃO

DECLARAÇÃO

PLAMONTEC PLANEJAMENTO OBRAS TERRAPLENAGEM LTDA, inscrita no CNPJ nº 41.617.192/0001-67, sediada na Avenida dos Holandeses, Quadra 11ª, Lote 14, 1º Andar, Sala 105, Edifício Multiempresarial Century, Calhau, Cep 65.071-380, São Luís, Maranhão, declara, sob as penas da lei, que até a presente data inexistem fatos impeditivos para sua habilitação no presente processo licitatório, ciente da obrigatoriedade de declarar ocorrências posteriores.

São Luís MA, 09 de dezembro de 2021

ADILSON LUIZ
CASTELO BRANCO
ROCHA:12564605320

Assinado de forma digital por
ADILSON LUIZ CASTELO
BRANCO ROCHA:12564605320
Dados: 2021.12.09 10:47:36
-03'00'

Adilson Luiz Castelo Branco Rocha
RG nº 0062592-2 SESP MA e CPF 125.646.053-20
Sócio Administrador – Representante Legal
plamontec.plamontec@gmail.com

Adilson
23



PLAMONTEC

Processo: 22.93.004 / 2021
Fls.: 538
Fabrica:

Planejamento Obras Terraplenagem Ltda

CNPJ: 41.617.192/0001-67

EDITAL DE LICITAÇÃO

TOMADA DE PREÇOS N° 012/2021

ANEXO VI

DECLARAÇÃO EM CUMPRIMENTO AO DISPOSTO NO
INCISO XXXIII DO ART. 7° DA CONSTITUIÇÃO FEDERAL

Prezados Senhores,

PLAMONTEC PLANEJAMENTO OBRAS TERRAPLENAGEM LTDA, inscrita no CNPJ nº 41.617.192/0001-67, sediada na Avenida dos Holandeses, Quadra 11ª, Lote 14, 1º Andar, Sala 105, Edifício Multiempresarial Century, Calhau, Cep 65.071-380, São Luís, Maranhão, por intermédio de seu representante legal Sr. Adilson Luiz Castelo Branco Rocha, portador da Carteira de Identidade nº 62592-2 SESP MA e do CPF nº 125.646.053-20, declara para fins do disposto no inciso V do art. 27 da Lei nº 8.666/93, acrescido pela Lei nº 9.854/99, que não emprega menor de 18 (dezoito) anos em trabalho noturno, perigoso ou insalubre e não emprega menor de 16 (dezesseis) anos.

() Ressalva: emprega menor, a partir de 14 (quatorze) anos, na condição de aprendiz.

São Luís MA, 09 de dezembro de 2021

ADILSON LUIZ
CASTELO BRANCO
ROCHA:12564605320

Assinado de forma digital por
ADILSON LUIZ CASTELO
BRANCO ROCHA:12564605320
Dados: 2021.12.09 10:47:53
-03'00'

Adilson Luiz Castelo Branco Rocha
RG nº 0062592-2 SESP MA e CPF 125.646.053-20
Sócio Administrador – Representante Legal
plamontec.plamontec@gmail.com

Adilson
24



PLAMONTEC

Planejamento Obras Terraplenagem Ltda

CNPJ: 41.617.192/0001-67

EDITAL DE LICITAÇÃO

TOMADA DE PREÇOS N° 012/2021

ANEXO VII

DECLARAÇÃO DE ENQUADRAMENTO PARA ME e EPP

Processo: 22030041 2021
Fls.: 534
Rubrica:

PLAMONTEC PLANEJAMENTO OBRAS TERRAPLENAGEM LTDA, através de seu Responsável Legal e Contador, declara, sob as penas da Lei, que:

a) () Enquadra-se na situação de microempresa;

b) (X) Enquadra-se na situação de empresa de pequeno porte;

c) O valor da receita bruta anual da sociedade, no último exercício, não excedeu o limite fixado nos incisos I e II, art. 3.º, da Lei Complementar n.º 123/2006, alterada pela Lei n.º 147/2014, Lei Complementar n.º 155/2016;

d). Não se enquadra em quaisquer das hipóteses de exclusão relacionadas no art. 3.º, § 4.0, incisos I a X, da mesma Lei.

Por ser expressão da verdade, firmamos a presente.

São Luís MA, 09 de dezembro de 2021

ADILSON LUIZ
CASTELO BRANCO
ROCHA:1256460532
0

Assinado de forma digital por
ADILSON LUIZ CASTELO
BRANCO ROCHA:12564605320
Dados: 2021.12.09 10:48:13
-03'00'

Adilson Luiz Castelo Branco Rocha
RG n° 0062592-2 SESP MA e CPF 125.646.053-20
Sócio Administrador – Representante Legal
plamontec.plamontec@gmail.com

UBIRAJARA DE JESUS GOMES DA SILVA
CONTADOR
CRC/MA 8869
controle.contabeis13@gmail.com

X

Adilson
Castelo
Branco
Rocha
75



PLAMONTEC

Planejamento Obras Terraplenagem Ltda

CNPJ: 41.617.192/0001-67

EDITAL DE LICITAÇÃO

TOMADA DE PREÇOS 012/2021

ANEXO VIII

"DECLARAÇÃO"

Processo:	2203001/2021
Fls.:	540
Rubrica:	E

Ilmo. Sr.
Presidenta e demais Membros da Comissão Permanente de Licitação
Prefeitura Municipal de Bom Lugar - MA.

DECLARAÇÃO EXPRESSA DE TOTAL CONCORDÂNCIA COM OS TERMOS DO EDITAL

Ref.: TOMADA DE PREÇOS N°012/2021

Prezados Senhores,

PLAMONTEC PLANEJAMENTO OBRAS TERRAPLENAGEM LTDA, inscrita no CNPJ n° 41.617.192/0001-67, sediada na Avenida dos Holandeses, Quadra 11ª, Lote 14, 1º Andar, Sala 105, Edifício Multiempresarial Century, Calhau, Cep 65.071-380, São Luís, Maranhão, por intermédio de seu representante legal Sr. Adilson Luiz Castelo Branco Rocha, portador da Carteira de Identidade n° 62592-2 SESP MA e do CPF n° 125.646.053-20, declara para os devidos fins, que concordamos com todos os termos descritos no edital e seus anexos e que temos pleno e total conhecimento da realização dos trabalhos do certame.

São Luís MA, 09 de dezembro de 2021

ADILSON LUIZ
CASTELO BRANCO
ROCHA:1256460532
0

Assinado de forma digital por
ADILSON LUIZ CASTELO
BRANCO ROCHA:12564605320
Dados: 2021.12.09 10:48:31
-03'00'

Adilson Luiz Castelo Branco Rocha
RG n° 0062592-2 SESP MA e CPF 125.646.053-20
Sócio Administrador – Representante Legal
plamontec.plamontec@gmail.com

Adilson
26



PLAMONTEC

Planejamento Obras Terraplenagem Ltda

CNPJ: 41.617.192/0001-67

EDITAL DE LICITAÇÃO

TOMADA DE PREÇOS N° 012/2021

ANEXO X

"DECLARAÇÃO"

Processo:	2203004/2021
Fls.:	343
Rubrica:	

Ilma. Srta.

Presidente e demais Membros da Comissão Permanente de Licitação
Prefeitura Municipal de Bom Lugar - MA.

**DECLARAÇÃO QUE OS EMPRESÁRIOS, SÓCIOS, DIRIGENTES, RESPONSÁVEIS
TÉCNICOS NÃO SÃO SERVIDORES PÚBLICOS DO MUNICÍPIO DE BOM LUGAR. - MA.**

Ref.: TOMADA DE PREÇOS N° 012/2021

Prezado senhor,

PLAMONTEC PLANEJAMENTO OBRAS TERRAPLENAGEM LTDA, inscrita no CNPJ nº 41.617.192/0001-67, sediada na Avenida dos Holandeses, Quadra 11ª, Lote 14, 1º Andar, Sala 105, Edifício Multiempresarial Century, Calhau, Cep 65.071-380, São Luís, Maranhão, por intermédio de seu representante legal Sr. Adilson Luiz Castelo Branco Rocha, portador da Carteira de Identidade nº 62592-2 SESP MA e do CPF nº 125.646.053-20, declara sob as penas da Lei, em observância a vedação prevista no art. 20, inciso XII, da Lei nº 12.465/2011, que os empresários, sócios, dirigentes e/ou responsáveis técnicos não são servidores públicos da administração pública municipal de , não estando, portanto, enquadrados no art. 9º, inciso III, da Lei nº 8.666/93, não havendo, também, qualquer outro impeditivo para participar de licitações e firmar contrato com a Administração Pública.

Declaramos ainda, ter ciência que "a falsidade de declaração, resultará na inabilitação desta empresa e caracterizará o crime de que trata o Art. 299 do Código Penal, sem prejuízo do enquadramento em outras figuras penais e das sanções administrativas previstas na Lei nº 8.666/93 e alterações posteriores, bem como demais normas pertinentes à espécie".

São Luís MA, 09 de dezembro de 2021

**ADILSON LUIZ
CASTELO BRANCO
ROCHA:12564605
320**

Assinado de forma digital
por ADILSON LUIZ
CASTELO BRANCO
ROCHA:12564605320
Dados: 2021.12.09
10:49:10 -03'00'

Adilson Luiz Castelo Branco Rocha
RG nº 0062592-2 SESP MA e CPF 125.646.053-20
Sócio Administrador – Representante Legal
plamontec.plamontec@gmail.com

19/12/2021
27



PLAMONTEC

Planejamento Obras Terraplenagem Ltda

CNPJ: 41.617.192/0001-67

Processo:	2203004/2021
Fls.:	542
Rubrica:	

laís
28



PLAMONTEC

Planejamento Obras Terraplenagem Ltda

CNPJ: 41.617.192/0001-67

EDITAL DE LICITAÇÃO

TOMADA DE PREÇOS N°012/2021

ANEXO IX

"DECLARAÇÃO"

Processo:	220300412021
Fls.:	543
Rubrica:	

Ilma. Srta.

Presidenta e demais Membros da Comissão Permanente de Licitação
Prefeitura Municipal de Bom Lugar - MA.

DECLARAÇÃO DE LOCALIZAÇÃO E FUNCIONAMENTO

Ref.: TOMADA DE PREÇOS N°012/2021

Prezados Senhores,

Eu, Sr. Adilson Luiz Castelo Branco Rocha, portador da Carteira de Identidade n° 62592-2 SESP MA e do CPF n° 125.646.053-20, residente e domiciliado na Rua 04, Quadra 10, n° 20, COHATRAC III, Cep 65.054-540, São Luís, Maranhão, declaro sob as penalidades da lei, que a empresa **PLAMONTEC PLANEJAMENTO OBRAS TERRAPLENAGEM LTDA**, inscrita no CNPJ n° 41.617.192/0001-67, está localizada e em pleno funcionamento na Avenida dos Holandeses, Quadra 11ª, Lote 14, 1º Andar, Sala 105, Edifício Multiempresarial Century, Calhau, Cep 65.071-380, São Luís, Maranhão, sendo o local e instalações adequados e compatíveis para o exercício do ramo de atividade da mesma.

Declaro ainda, que assumo inteira responsabilidade por todas as informações dispostas nesta declaração, eximindo a Prefeitura Municipal de Bom Lugar, de qualquer responsabilidade sobre as informações prestadas por esta empresa.

São Luís MA, 09 de dezembro de 2021

ADILSON LUIZ
CASTELO BRANCO
ROCHA:12564605
320

Assinado de forma digital
por ADILSON LUIZ
CASTELO BRANCO
ROCHA:12564605320
Dados: 2021.12.09 10:48:50
-03'00'

Adilson Luiz Castelo Branco Rocha
RG n° 0062592-2 SESP MA e CPF 125.646.053-20
Sócio Administrador – Representante Legal
plamontec.plamontec@gmail.com

10/15/21
29



PLAMONTEC

Planejamento Obras Terraplenagem Ltda

CNPJ: 41.617.192/0001-67

Processo:	2208004 R021
Fis.:	544
Rubrica:	



lailson
30



PLAMONTEC

Planejamento Obras Terraplenagem Ltda
CNPJ: 41.617.192/0001-67

RELATÓRIO FOTOGRÁFICO

Processo: 22 030041 20 21
Fls.: 545
Rubrica:

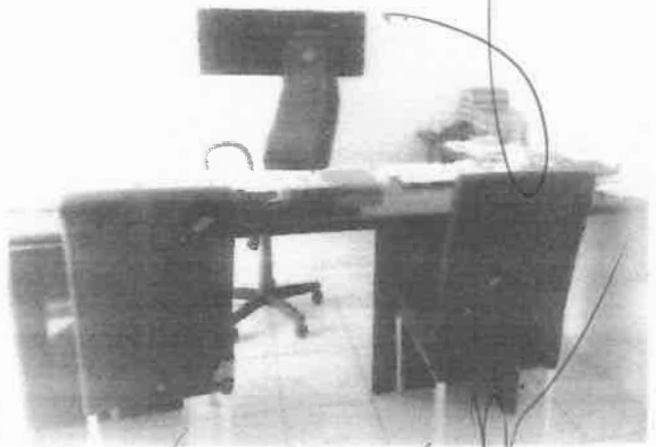
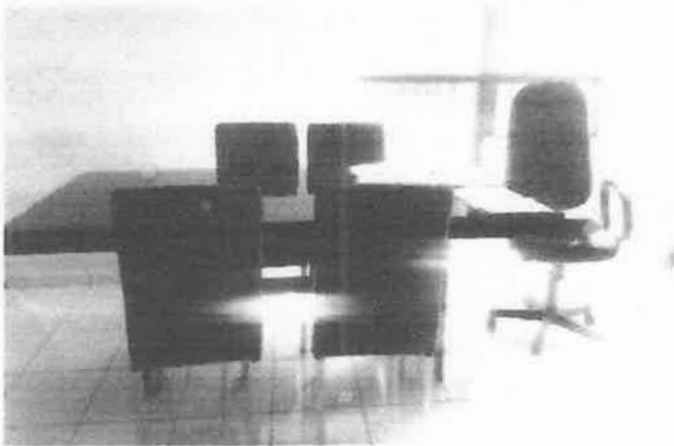

31



Processo: 22030041/2021
Fls.: 546
Rubrica:

Ministério da Economia
Secretaria Especial de Desburocratização, Gestão e Governo Digital
Secretaria de Gestão

Sistema de Cadastramento Unificado de Fornecedores - SICAF

Certificado de Registro Cadastral - CRC

(Emissão conforme art. 17 da Instrução Normativa nº 03, de 26 abril de 2018)

CNPJ: 41.617.192/0001-67
Razão Social: PLAMONTEC - PLANEJAMENTO OBRAS TERRAPLENAGEM LTDA

Atividade Econômica Principal:
4120-4/00 - CONSTRUÇÃO DE EDIFÍCIOS

Endereço:
AVENIDA DOS HOLANDESES, 14 - EDIF CENTURY MULTIENTREPRISE SALA 105 -
CALHAU - São Luis / Maranhão

Observações:

A veracidade das informações poderá ser verificada no endereço www.comprasgovernamentais.gov.br.
Este certificado não substitui os documentos enumerados nos artigos 28 a 31 da Lei nº 8.666, de 1993.

Emitido em: 01/11/2021 18:13

1 de 1
10/11/2021
32



Processo:	220300413021
Fls.:	547
Rubrica:	

Ministério da Economia
Secretaria Especial de Desburocratização, Gestão e Governo Digital
Secretaria de Gestão

Sistema de Cadastramento Unificado de Fornecedores - SICAF

Relatório Nível III - Regularidade Fiscal e Trabalhista Federal

Dados do Fornecedor

CNPJ: 41.617.192/0001-67 DUNS@: 90*****33
Razão Social: PLAMONTEC - PLANEJAMENTO OBRAS TERRAPLENAGEM LTDA
Nome Fantasia: PLAMONTEC
Situação do Fornecedor: Credenciado Data de Vencimento do Cadastro: 29/11/2021

Dados do Nível

Situação do Nível: Cadastrado

Comprovante de Regularidade da Receita Federal e PGFN

Tipo de Comprovante: Certidão Data de Validade: 14/03/2022
Código de Controle: 1696473E81331AC1

Comprovante de Regularidade do FGTS

Tipo de Comprovante: Certidão Data de Validade: 12/11/2021
Código de Controle: 2021101401582664395305

Comprovante de Regularidade do TST

Tipo de Comprovante: Certidão Data de Validade: 29/04/2022
Código de Controle: 465910462021

Emitido em: 01/11/2021 18:26

CPF: 125.646.053-20 Nome: ADILSON LUIZ CASTELO BRANCO ROCHA

1 de set
2021



Processo:	220300412021
Fls.:	548
Rubrica:	<i>[assinatura]</i>

Ministério da Economia
Secretaria Especial de Desburocratização, Gestão e Governo Digital
Secretaria de Gestão

Sistema de Cadastramento Unificado de Fornecedores - SICAF

Relatório Nível IV - Regularidade Fiscal Estadual/Distrital e Municipal

Dados do Fornecedor

CNPJ: 41.617.192/0001-67 DUNS®: 90*****33
Razão Social: PLAMONTEC - PLANEJAMENTO OBRAS TERRAPLENAGEM LTDA
Nome Fantasia: PLAMONTEC
Situação do Fornecedor: Credenciado

Dados do Nível

Situação do Nível: Cadastrado

Inscrição Estadual e Municipal

Inscrição Estadual: 124132340
Inscrição Municipal: 33502001

Comprovante de Regularidade Estadual/Distrital

Tipo de Comprovante: Certidão Data de Validade: 11/01/2022
Código de Controle: 210761/21

Comprovante de Regularidade Municipal

Tipo de Comprovante: Certidão Data de Validade: 10/11/2021
Código de Controle: 00005923212021



Processo: 2203004 12021 1
Fls.: 549
Rubrica:

Ministério da Economia
Secretaria Especial de Desburocratização, Gestão e Governo Digital
Secretaria de Gestão

Sistema de Cadastramento Unificado de Fornecedores - SICAF

Relatório Nível V - Qualificação Técnica

Dados do Fornecedor

CNPJ: 41.617.192/0001-67 DUNS®: 90*****33
Razão Social: PLAMONTEC - PLANEJAMENTO OBRAS TERRAPLENAGEM LTDA
Nome Fantasia: PLAMONTEC
Situação do Fornecedor: Credenciado

Dados do Nível

Situação do Nível: Cadastrado

Entidades de Classe

Entidade e UF	Nº Registro	Data de Validade
CREA - MA ADAILTON JOAQUIM DOS SANTOS	1119679931	31/03/2022
CREA MA COMPANHIA DE SANEAMENTO AMBIENTAL DO MARANHÃO - CAEMA	838068/2020	-
CREA/MA - PREFEITURA DE PINHEIRO/MA	805058/2018	-
CREA - MA JOSE IRLAN RAPOSO BORGES	1107616450	31/03/2022
CREA - MA JOSE BENEDITO FERREIRA FRANÇA	1104081792	31/03/2022
CREA PLAMONTEC	0000002856	13/03/2022
CREA-MA LUIZ WAGNER VELOSO REIS	1406090484	31/03/2022
CREA/MA - PREFEITURA DE BACABAL/MA	779540/2017	-

Emitido em: 01/11/2021 18:29

CPF: 125.646.053-20 Nome: ADILSON LUIZ CASTELO BRANCO ROCHA

1 de 1

luisw
35



Processo:	2203004/2021
Fls.:	550
Rubrica:	

Ministério da Economia
Secretaria Especial de Desburocratização, Gestão e Governo Digital
Secretaria de Gestão

Sistema de Cadastro Unificado de Fornecedores - SICAF

Relatório Nível VI - Qualificação Econômico-Financeira

Dados do Fornecedor

CNPJ: 41.617.192/0001-67 DUNS00: 90*****33
Razão Social: PLAMONTEC - PLANEJAMENTO OBRAS TERRAPLENAGEM LTDA
Nome Fantasia: PLAMONTEC
Situação do Fornecedor: Credenciado

Dados do Nível

Situação do Nível: Cadastrado

Dados do Balanço Anual - 12/2020

Exercício Financeiro:

Período: 01/2020 a 12/2020 Validade: 04/2022

Certidão de Falência / Recuperação

Data de Validade: 14/11/2021

Código de Controle: 848160

Emitido em: 01/11/2021 18:31

CPE: 125.646.053-20 Nome: ADILSON LUIZ CASTELO BRANCO ROCHA

1 de 1
Adilson
36



Ministério da Economia
Secretaria Especial de Desburocratização, Gestão e Governo Digital
Secretaria de Gestão

Processo: 22.03.041/2021
Fls.: 551
Rubrica:

Sistema de Cadastramento Unificado de Fornecedores - SICAF

Declaração

Declaramos para os fins previstos na Lei nº 8.666, de 1993, conforme documentação registrada no SICAF, que a situação do fornecedor no momento é a seguinte:

Dados do Fornecedor

CNPJ: 41.617.192/0001-67 DUNS®: 90*****33
Razão Social: PLAMONTEC - PLANEJAMENTO OBRAS TERRAPLENAGEM LTDA
Nome Fantasia: PLAMONTEC
Situação do Fornecedor: Credenciado Data de Vencimento do Cadastro: 29/11/2021
Natureza Jurídica: SOCIEDADE EMPRESÁRIA LIMITADA
MEI: Não
Porte da Empresa: Empresa de Pequeno

Ocorrências e Impedimentos

Ocorrência: Nada Consta
Impedimento de Licitar: Nada Consta

Níveis cadastrados:

I - Credenciamento

II - Habilitação Jurídica

III - Regularidade Fiscal e Trabalhista Federal

Receita Federal e PGFN	Validade:	14/03/2022
FGTS	Validade:	12/11/2021
Trabalhista (http://www.tst.jus.br/certidao)	Validade:	29/04/2022

IV - Regularidade Fiscal Estadual/Distrital e Municipal

Receita Estadual/Distrital	Validade:	11/01/2022
Receita Municipal	Validade:	10/11/2021

V - Qualificação Técnica

VI - Qualificação Econômico-Financeira

Validade: 30/04/2022

Esta declaração é uma simples consulta e não tem efeito legal

Emitido em: 01/11/2021 18:17

CPF: 125.646.053-20 Nome: ADILSON LUIZ CASTELO BRANCO ROCHA

Ass: _____

1 de 1

Adilson
37