



**ESTADO DO MARANHÃO**  
**PREFEITURA MUNICIPAL DE BOM LUGAR**  
**Rua Manoel Severo, Centro Administrativo**  
**C.N.P.J.: 01.611.400/0001-04**

Processo: 1201004/2023  
Fls.: 1242  
Rubrica:

**JUNTADA DE CREDENCIAMENTO**

Junto aos autos do processo licitatório nº 001/2023, na modalidade, TOMADA DE PREÇOS, os documentos de credenciamento apresentados pela empresa **RR ASSESSORIA E EMPREENDIMENTOS LTDA, CNPJ 37.382.431/0001-70.**

Bom Lugar - MA, em 13 de abril de 2023.

**LATARA HEVLYN MIRANDA CARVALHO DIAS**  
Presidenta da CPL



ASSESSORIA E EMPREENDIMENTOS

Processo: 1701001/2023  
Fls.: 1243  
Rubrica:

### CARTA CREDENCIAL

À  
**Comissão Permanente de Licitação-CPL**  
**Prefeitura Municipal de Bom Lugar/MA**  
**Rua Manuel Severo, s/n, Centro, CEP: 65.704-000-Bom Lugar/MA**  
**REF. Tomada de Preços nº 001/2023**

**OBJETO: Contratação de Empresa Especializada na Prestação de Serviços de Implantação de Pavimentação em Bloco Intertravado, no Município de Bom Lugar/MA, de Acordo com Convênio nº 910758/2021 - CODEVASEF.**

O signatário da presente, credencia o Sr. **Gabriel Ferreira**, Brasileiro, Solteiro, Auxiliar Administrativo, portador da Cédula de Identidade nº RG nº 412415920102-SESP/MA e do CPF sob nº 607.191.183-44, residente na Rua João Pessoa, Quadra 08, nº 30, Planalto Turu, São Luis/MA, CEP.:65.066-422, que é constituído como nosso representante legal perante a licitação da modalidade **Tomada de Preços nº 001/2023**, realizada pela Comissão Permanente de Licitação da Prefeitura Municipal de Bom Lugar/MA, para o qual outorgamos poderes necessários e suficientes para atuar em todas as fases do processo licitatório e com poderes expressos para interpor recursos, desistir de recursos, assinar atas, declarações e propostas, enfim, praticar todos os atos pertinentes ao certame e ao processo licitatório, em nome da empresa **RR Assessoria e Empreendimentos Ltda-EPP**, inscrita no CNPJ nº 37.382.431/0001-70, a tudo que fizer necessário para o fiel cumprimento deste mandato.



São José de Ribamar/MA, 11 de abril de 2023.

*Ivanilza Aparecida Sousa Martins*  
RR Assessoria e Empreendimentos Ltda-EPP

Ivanilza Aparecida Sousa Martins  
Administradora  
RG nº 0320251620063-SSP/MA  
CPF nº 019.071.083-78



**3º TABELIONATO DE NOTAS DE SÃO LUÍS / MA**  
CNPJ 38.352.760/0001-30

Atividade: Tabelião de Notas, quadra 36, Shopping do Móvel - Calhau - São Luís - MA  
Tel: (98) 3231.4817 | Whats: (98) 9146-0535 - www.tabelionatoslz.com.br

Reconheço por **SEMELHANCA** a(s) firma(s) de  
**[0223168]-IVANILZA APARECIDA SOUSA MARTINS**

Ato: 13.172 Emolumentos: R\$ 5,44, FERC: R\$ 0,16  
FADEP: R\$ 0,21, FEMP: R\$ 0,21. Total: 6,02 Em  
test\* da verdade São Luís - MA, 11/04/2023 16:23:33

SELO RECOPIR029983K2FXCFL1NJSW0D45 FRANCISCA  
FRANCIELLE ROCHA DA SILVA - ESCRIVENTE  
Consulte a validade do selo: <https://selo.tjma.jus.br>

*[Handwritten signatures and initials]*

02/50

**02ª ALTERAÇÃO E CONSOLIDAÇÃO DE CONTRATO SOCIAL****DA SOCIEDADE EMPRESARIA LIMITADA UNIPESSOAL****RR ASSESSORIA E EMPREENDIMENTOS LTDA.**

Processo:	120400112023
Fis.:	1244
Rubrica:	

**IVANILZA APARECIDA SOUSA MARTINS**, Brasileira, Solteira, Empresária, natural da Cidade de São Luís /MA, nascida em 01/06/1995, portadora da Carteira de Identidade nº 0320251620063, expedida por SSP/MA em 11/07/2016 e CPF nº 019.071.083-78, residente e domiciliada na Cidade de Paço do Lumiar - MA, na Rua P, nº 221, Vila Do Povo, CEP: 65.130- 000;

Única sócia da Sociedade Empresária Limitada Unipessoal, “**RR ASSESSORIA E EMPREENDIMENTOS LTDA**”, constituída por instrumento particular devidamente arquivado na Junta Comercial do Estado do Maranhão - JUCEMA, sob NIRE 21201070445 em sessão de 10 de junho de 2020, sob protocolo nº 200401718, com sede e domicílio na Rua F, nº 09, Quadra 18, Jardim Turu, São José de Ribamar / MA, CEP: 65.110-000, devidamente inscrita no Cadastro Nacional de Pessoa Jurídica sob nº 37.382.431/0001-70, tem entre si, justo e contratado, está 2ª. (Segunda) alteração do contrato social, mediante as condições estabelecidas nas cláusulas seguintes:

**CLÁUSULA I – DO OBJETO SOCIAL**

A sociedade terá por objeto o exercício das seguintes atividades econômicas: **4211-1/01** - Construção de rodovias e ferrovias **4213-8/00** - Obras de urbanização - ruas, praças e calçadas **4120-4/00** - Construção de edifícios **4212-0/00** - Construção de obras-de-arte especiais **4222- 7/01** - Construção de redes de abastecimento de água, coleta de esgoto e construções correlatas, exceto obras de irrigação **4299-5/01** - Construção de instalações esportivas e recreativas **4313- 4/00** - Obras de terraplenagem **4399-1/05** - Perfuração e construção de poços de água **4755-5/02** - Comercio varejista de artigos de armarinho **4763-6/01** - Comércio varejista de brinquedos e artigos recreativos **4772-5/00** - Comércio varejista de cosméticos, produtos de perfumaria e de higiene pessoal **4781-4/00** - Comércio varejista de artigos do vestuário e acessórios **4923-0/02** - Serviço de transporte de passageiros - locação de automóveis com motorista **7711-0/00** - Locação de automóveis sem condutor **7732-2/01** - Aluguel de máquinas e equipamentos para construção sem operador, exceto andaimes **8219-9/99** - Preparação de documentos e serviços especializados de apoio administrativo não especificados anteriormente **8211-3/00** - Serviços combinados de escritório e apoio administrativo **3811-4/00** - Coleta de resíduos não-perigosos **3812-2/00** - Coleta de resíduos perigosos **4211-1/02** - Pintura para sinalização em pistas rodoviárias e aeroportos **4299-5/99** - Outras obras de engenharia civil não especificadas anteriormente **4319-3/00** - Serviços de preparação do terreno não especificados anteriormente **4329-1/04** - Montagem e instalação de sistemas e equipamentos de iluminação e sinalização em vias públicas, portos e aeroportos **4330-4/04** - Serviços de pintura de edifícios em geral **4391-6/00** - Obras de fundações **4399-1/03** - Obras de alvenaria **7112-0/00** - Serviços de engenharia **8130-3/00** - Atividades paisagísticas; **4311-8/02** - Preparação de canteiro e limpeza de terreno.

**CLÁUSULA II – DO CAPITAL**

Em razão da alteração havida, o capital que era de R\$ 130.000,00 (Cento e Trinta Mil reais), dividido em 130.000 (Cento e Trinta Mil) quotas, no valor nominal de R\$ 1,00 (um real) cada uma, já totalmente subscrito e integralizado em moeda corrente do país, é neste ato aumentado para R\$ 300.000,00 (Trezentos mil reais) dividido em 300.000 (Trezentas mil) quotas de valor unitário de R\$ 1,00 (um real) cada uma, o aumento de R\$ 170.000,00 (Cento e Setenta mil reais) é totalmente subscrito e integralizado neste ato pela sócia na seguinte proporção:

Nome do Sócio	Qtd Quotas	Valor Em R\$	%
IVANILZA APARECIDA SOUSA MARTINS	300.000	300.000,00	100,00
<b>TOTAL:</b>	<b>300.000</b>	<b>300.000,00</b>	<b>100,00</b>

f



**02ª ALTERAÇÃO E CONSOLIDAÇÃO DE CONTRATO SOCIAL  
DA SOCIEDADE EMPRESARIA LIMITADA UNIPessoal  
RR ASSESSORIA E EMPREENDIMENTOS LTDA.**

Processo:	1201001-12023
Fls.:	1245
Rubrica:	

**CLÁUSULA III - PORTE EMPRESARIAL**

A sócia declara sob as penas da Lei, declaram que se reenquadra da condição de **MICROEMPRESA PARA EMPRESA DE PEQUENO PORTE -EPP** termos da Lei Complementar nº 123, de 14/12/2006, e que não se enquadra em qualquer das hipóteses de exclusão relacionadas no § do art. 3º da mencionada lei. (art. 3º, I, LC nº 123, de 2006).

À vista da modificação ora ajustada, consolida-se o contrato social, com a seguinte redação:

**CONTRATO SOCIAL  
CONSOLIDAÇÃO**

**IVANILZA APARECIDA SOUSA MARTINS**, Brasileira, Solteira, Empresária, natural da Cidade de São Luís /MA, nascida em 01/06/1995, portadora da Carteira de Identidade nº 0320251620063, expedida por SSP/MA em 11/07/2016 e CPF nº 019.071.083-78, residente e domiciliada na Cidade de Paço do Lumiar - MA, na Rua P, nº 221, Vila Do Povo, CEP: 65.130- 000.

**CLÁUSULA I - DO NOME EMPRESARIAL (art. 997, II, CC)**

A sociedade gira sob a denominação social de **RR ASSESSORIA E EMPREENDIMENTOS LTDA**, e usará a expressão **RR ASSESSORIA E EMPREENDIMENTOS** como nome fantasia.

**CLÁUSULA II - DA SEDE (art. 997, II, CC)**

A sociedade terá sua sede no seguinte endereço: Rua F, nº 09, Quadra 18, Jardim Turu, São José de Ribamar/ MA, CEP: 65.110-000, ficando eleito o foro desta Comarca para qualquer ação fundada no presente contrato, podendo manter filiais e representações em outras localidades, de acordo com as suas necessidades.

**CLÁUSULA III - DO OBJETO SOCIAL (art. 997, II, CC)**

A sociedade terá por objeto o exercício das seguintes atividades econômica: **4211-1/01** - Construção de rodovias e ferrovias **4213-8/00** - Obras de urbanização - ruas, praças e calçadas **4120-4/00** - Construção de edifícios **4212-0/00** - Construção de obras-de-arte especiais **4222- 7/01** - Construção de redes de abastecimento de água, coleta de esgoto e construções correlatas, exceto obras de irrigação **4299-5/01** - Construção de instalações esportivas e recreativas **4313- 4/00** - Obras de terraplenagem **4399-1/05** - Perfuração e construção de poços de água **4755-5/02** - Comercio varejista de artigos de armarinho **4763-6/01** - Comércio varejista de brinquedos e artigos recreativos **4772-5/00** - Comércio varejista de cosméticos, produtos de perfumaria e de higiene pessoal **4781-4/00** - Comércio varejista de artigos do vestuário e acessórios **4923-0/02** - Serviço de transporte de passageiros - locação de automóveis com motorista **7711-0/00** - Locação de automóveis sem condutor **7732-2/01** - Aluguel de máquinas e equipamentos para construção sem operador, exceto andaimes **8219-9/99** - Preparação de documentos e serviços especializados de apoio administrativo não especificados anteriormente **8211-3/00** - Serviços combinados de escritório e apoio administrativo **3811-4/00** - Coleta de resíduos não-perigosos **3812-2/00** - Coleta de resíduos perigosos **4211-1/02** - Pintura para sinalização em pistas rodoviárias e aeroportos **4299-5/99** - Outras obras de engenharia civil não especificadas anteriormente **4319-3/00** - Serviços de preparação do terreno não especificados anteriormente **4329-1/04** - Montagem e instalação de sistemas e equipamentos de iluminação e sinalização em vias públicas, portos e aeroportos **4330-4/04** - Serviços de pintura de edifícios em geral **4391- 6/00** - Obras de fundações **4399-1/03** - Obras de alvenaria **7112-0/00** - Serviços de engenharia **8130-3/00** - Atividades paisagísticas; **4311-8/02** - Preparação de canteiro e limpeza de terreno.



**02ª ALTERAÇÃO E CONSOLIDAÇÃO DE CONTRATO SOCIAL  
DA SOCIEDADE EMPRESARIA LIMITADA UNIPessoal  
RR ASSESSORIA E EMPREENDIMENTOS LTDA**

Processo:	1201004 12023
Ass.: 1246	
Rubrica:	

**CLÁUSULA IV - DO INÍCIO DAS ATIVIDADES E PRAZO DE DURAÇÃO (art. 53, III, F, Decreto nº 1.800/96)**

A sociedade iniciou suas atividades em 10/06/2020 e seu prazo de duração será por tempo indeterminado.

**CLÁUSULA V - DO CAPITAL (ART. 997, III e IV e ART. 1.052 e 1.055, CC)**

O capital social é de R\$ 300.000,00 (Trezentos mil reais) dividido em 300.000 (Trezentas mil) quotas de valor unitário de R\$ 1,00 (um real) cada uma totalmente subscrito e integralizado neste ato pela sócia na seguinte proporção:

Nome do Sócio	Qtd Quotas	Valor Em R\$	%
IVANILZA APARECIDA SOUSA MARTINS	300.000	300.000,00	100,00
<b>TOTAL:</b>	<b>300.000</b>	<b>300.000,00</b>	<b>100,00</b>

**CLÁUSULA VI - DA ADMINISTRAÇÃO (ART. 997, VI; 1.013, 1.015; 1.064, CC)**

I- A administração da sociedade será exercida pela sócia **IVANILZA APARECIDA SOUSA MARTINS** que representará legalmente a sociedade e poderá praticar todo e qualquer ato de gestão pertinente ao objeto social.

II- A sociedade representada por sua administradora **IVANILZA APARECIDA SOUSA MARTINS**, nomea seus procuradores:

**ROSEANE DA SILVA FURTADO CUTRIM**, Brasileira, Divorciada, Empresária, nascida em 02/08/1973, São Luís- MA, portadora do RG nº 072483722020-4-SESP/MA e CPF nº 754.848.034-20, e, **JOSE RIBAMAR SOUSA AMORIM FILHO**, Brasileiro, Casado, Empresário, nascido em 26/01/1981, portador do RG nº 000044083695-6-SESP/MA e CPF nº 884.119.583-53. podendo estes, representá-la para prática de todos os atos necessários para a realização de qualquer assunto dos direitos da empresa.

**CLÁUSULA VII - DO BALANÇO PATRIMONIAL (art. 1.065, CC)**

Ao término de cada exercício, em 31 de dezembro, o administrador prestará contas justificadas de sua administração, procedendo à elaboração do inventário, do balanço patrimonial e do balanço de resultado econômico, cabendo ao empresário, os lucros ou perdas apuradas.

**CLÁUSULA VIII - DECLARAÇÃO DE DESIMPEDIMENTO DE ADMINISTRADOR  
(art. 1.011, § 1º CC e art. 37, II da Lei nº 8.934 de 1994)**

O Administrador declara, sob as penas da lei, de que não está impedido de exercer a administração da empresa, por lei especial, ou em virtude de condenação criminal, ou por se encontrar sob os efeitos dela, a pena que vede, ainda que temporariamente, o acesso a cargos públicos; ou por crime falimentar, de prevaricação, peita ou suborno, concussão, peculato, ou contra a economia popular, contra o sistema financeiro nacional, contra normas de defesa da concorrência, contra as relações de consumo, fé pública, ou a propriedade.



07/

**02ª ALTERAÇÃO E CONSOLIDAÇÃO DE CONTRATO SOCIAL  
DA SOCIEDADE EMPRESARIA LIMITADA UNIPessoal  
RR ASSESSORIA E EMPREENDEIMENTOS LTDA**

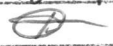
Processo:	1201004/2023
Fls.:	1247
Rubrica:	

**CLÁUSULA IX - DO PRÓ LABORE**

O sócio poderá fixar uma retirada mensal, a título de pró-labore para o sócio administrador, observadas as disposições regulamentares pertinentes.

**CLÁUSULA X - DISTRIBUIÇÃO DE LUCROS**

A sociedade poderá levantar balanços intermediários ou intercalares e distribuir os lucros evidenciados nos mesmos.

**CLÁUSULA XI - DA RETIRADA OU FALECIMENTO DE SÓCIO**

Retirando-se, falecendo ou interditado qualquer sócio, a sociedade continuará suas atividades com os herdeiros, sucessores e o incapaz, desde que autorizado legalmente. Não sendo possível ou inexistindo interesse destes ou do(s) sócio(s) remanescente(s) na continuidade da sociedade, esta será liquidada após a apuração do Balanço Patrimonial na data do evento. O resultado positivo ou negativo será distribuído ou suportado pelos sócios na proporção de suas quotas.

**Parágrafo único** - O mesmo procedimento será adotado em outros casos em que a sociedade se resolve em relação a seu sócio.

**CLÁUSULA XII - DA CESSÃO DE QUOTAS**

As quotas são indivisíveis e não poderão ser cedidas ou transferidas a terceiros sem o consentimento do outro sócio, a quem fica assegurado, em igualdade de condições e preço direito de preferência para a sua aquisição se postas à venda, formalizando, se realizada a cessão delas, a alteração contratual pertinente.

**CLÁUSULA XIII - DA RESPONSABILIDADE**

A responsabilidade de cada sócio é restrita ao valor das suas quotas, mas todos respondem solidariamente pela integralização do capital social.

**CLÁUSULA XIV - PORTE EMPRESARIAL**

A sócia declara que a sociedade se enquadra como **EMPRESA DE PEQUENO PORTE- EPP**, nos termos da Lei Complementar nº 123, de 14 de dezembro de 2006, e que não se enquadra em qualquer das hipóteses de exclusão relacionadas no § do art. 3º da mencionada lei. (art. 3º, I, LC nº 123, de 2006)





**CLÁUSULA XV - DO FORO**

Fica eleito o Foro da Comarca de São José de Ribamar - MA, para qualquer ação fundada neste contrato, renunciando-se a qualquer outro por muito especial que seja.

E por estarem em perfeito acordo, em tudo que neste instrumento particular foi lavrado, obrigam-se a cumprir o presente ato constitutivo, e assinam o presente instrumento em uma única via que será destinada ao registro e arquivamento na Junta Comercial do Estado do Maranhão.

São José de Ribamar / MA, 10 de Janeiro de 2023.

\_\_\_\_\_  
IVANILZA APARECIDA SOUSA MARTINS  
Sócio/Administrador

051



Processo:	120100412023
Fls.:	1248
Rubrica:	

## ASSINATURA ELETRÔNICA

Certificamos que o ato da empresa RR ASSESSORIA E EMPREENDIMENTOS LTDA consta assinado digitalmente por:

IDENTIFICAÇÃO DO(S) ASSINANTE(S)	
CPF/CNPJ	Nome
01907108378	IVANILZA APARECIDA SOUSA MARTINS

**JUCEMA**

CERTIFICO O REGISTRO EM 11/01/2023 10:34 SOB Nº 20230012132.  
PROTOCOLO: 230012132 DE 10/01/2023.  
CÓDIGO DE VERIFICAÇÃO: 12300370517. CNPJ DA SEDE: 37382431000170.  
NIRE: 21201070445. COM EFEITOS DO REGISTRO EM: 04/01/2023.  
RR ASSESSORIA E EMPREENDIMENTOS LTDA

CARLOS ANDRÉ DE MORAES PEREIRA  
SECRETÁRIO-GERAL  
[www.empresafacil.ma.gov.br](http://www.empresafacil.ma.gov.br)

A validade deste documento, se impresso, fica sujeito à comprovação de sua autenticidade nos respectivos portais, informando seus respectivos códigos de verificação.

061

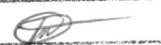
Processo:	1201001/2023
Fls.:	1249
Rubrica:	

## ALTERAÇÃO Nº 01, CONTRATUAL E CONSOLIDAÇÃO DA SOCIEDADE UNIPESSOAL RR ASSESSORIA E EMPREENDIMENTOS LTDA.

**IVANILZA APARECIDA SOUSA MARTINS**, BRASILEIRA, SOLTEIRA, empresária, natural da cidade de São Luís – MA, data de nascimento 01/06/1995, portador da Carteira de Identidade (RG): nº 0320251620063, expedida por SSP/MA em 11/07/2016 e CPF: nº 019.071.083-78, residente e domiciliada na cidade de Paço do Lumiar - MA, na RUA P, nº 221, VILA DO POVO, CEP: 65130-000;

Única sócia da Sociedade Unipessoal, “**RR ASSESSORIA E EMPREENDIMENTOS LTDA**”, constituída por instrumento particular devidamente arquivado na Junta Comercial do Estado do Maranhão - JUCEMA, sob NIRE 21201070445 em sessão de 10 de junho de 2020 sob protocolo nº 200401718, com sede e domicílio na RUA F, nº 09, QUADRA18, JARDIM TURU, São José de Ribamar MA, CEP: 65110000, devidamente inscrita no Cadastro Nacional de Pessoa Jurídica sob nº 37.382.431/0001-70, tem entre si, justo e contratado, está 1ª. (Primeira) alteração do contrato social, mediante as condições estabelecidas nas cláusulas seguintes:

### CLÁUSULA 1ª – DO OBJETO SOCIAL

A sociedade terá por objeto o exercício das seguintes atividades econômica: 82.11-3/00 - Serviços combinados de escritório e apoio administrativo 41.20-4/00 Construção de edifícios 42.11-1/01 Construção de rodovias e ferrovias 42.12-0/00 Construção de obras-de-arte especiais 42.13-8/00 Obras de urbanização - ruas, praças e calçadas 42.22-7/01 Construção de redes de abastecimento de água, coleta de esgoto e construções correlatas, exceto obras de irrigação 42.99-5/01 Construção de instalações esportivas e recreativas 43.13-4/00 Obras de terraplenagem 43.99-1/05 Perfuração e construção de poços de água 46.39-7/01 Comércio atacadista de produtos alimentícios em geral 46.39-7/02 Comércio atacadista de produtos alimentícios em geral, com atividade de fracionamento e acondicionamento associada 47.12-1/00 Comércio varejista de mercadorias em geral, com predominância de produtos alimentícios - minimercados, mercearias e armazéns 47.29-6/99 Comércio varejista de produtos alimentícios em geral ou especializado em produtos alimentícios não especificados anteriormente 47.55-5/02 Comercio varejista de artigos de armarinho 47.56-3/00 Comércio varejista especializado de instrumentos musicais e acessórios 47.61-0/03 Comércio varejista de artigos de papelaria 47.63-6/01 Comércio varejista de brinquedos e artigos recreativos 47.63-6/02 Comércio varejista de artigos esportivos 47.72-5/00 Comércio varejista de cosméticos, produtos de perfumaria e de higiene pessoal 47.81-4/00 Comércio varejista de artigos do vestuário e acessórios 47.89-0/05 Comércio varejista de produtos saneantes domissanitários 47.89-0/99 Comércio varejista de outros produtos não especificados anteriormente 49.23-0/02 Serviço de transporte de passageiros - locação de automóveis com motorista 70.20-4/00 Atividades de consultoria em gestão empresarial, exceto consultoria técnica específica 77.11-0/00 Locação de automóveis sem condutor 77.32-2/01 Aluguel de máquinas e equipamentos para construção sem operador, exceto andaimes 82.19-9/99 Preparação de documentos e serviços especializados de apoio administrativo não especificados anteriormente.

E exercera as seguintes atividades: 82.11-3/00 - Serviços combinados de escritório e apoio administrativo 41.20-4/00 Construção de edifícios 42.11-1/01 Construção de rodovias e ferrovias 42.12-0/00 Construção de obras-de-arte especiais 42.13-8/00 Obras de urbanização - ruas, praças e calçadas 42.22-7/01 Construção de redes de abastecimento de água, coleta de esgoto e construções correlatas, exceto obras de irrigação 42.99-5/01 Construção de instalações esportivas e recreativas 43.13-4/00 Obras de terraplenagem 43.99-1/05 Perfuração e construção de poços de água 46.39-7/01



  
 07/

Processo:	1201001 19033
Fls.:	1250
Publiza:	

Comércio atacadista de produtos alimentícios em geral 46.39-7/02 Comércio atacadista de produtos alimentícios em geral, com atividade de fracionamento e acondicionamento associada 47.12-1/00 Comércio varejista de mercadorias em geral, com predominância de produtos alimentícios - minimercados, mercearias e armazéns 47.29-6/99 Comércio varejista de produtos alimentícios em geral ou especializado em produtos alimentícios não especificados anteriormente 47.55-5/02 Comércio varejista de artigos de armarinho 47.56-3/00 Comércio varejista especializado de instrumentos musicais e acessórios 47.61-0/03 Comércio varejista de artigos de papelaria 47.63-6/01 Comércio varejista de brinquedos e artigos recreativos 47.63-6/02 Comércio varejista de artigos esportivos 47.72-5/00 Comércio varejista de cosméticos, produtos de perfumaria e de higiene pessoal 47.81-4/00 Comércio varejista de artigos do vestuário e acessórios 47.89-0/05 Comércio varejista de produtos saneantes domissanitários 47.89-0/99 Comércio varejista de outros produtos não especificados anteriormente 49.23-0/02 Serviço de transporte de passageiros - locação de automóveis com motorista 70.20-4/00 Atividades de consultoria em gestão empresarial, exceto consultoria técnica específica 77.11-0/00 Locação de automóveis sem condutor 77.32-2/01 Aluguel de máquinas e equipamentos para construção sem operador, exceto andaimes 82.19-9/99 Preparação de documentos e serviços especializados de apoio administrativo não especificados anteriormente.

### CLÁUSULA 2ª – DO CAPITAL

Em razão da alteração havida, o capital que era de R\$ 80.000,00 (oitenta mil reais), dividido em 80.000 (oitenta mil) quotas, no valor nominal de R\$ 1,00 (um real) cada uma, já totalmente subscrito e integralizado em moeda corrente do país, é neste ato aumentado para R\$ 130.000,00 (cento e trinta mil reais) dividido em 130.000 (cento e trinta mil) cotas de valor unitário de R\$ 1,00 (um real) cada uma, o aumento de R\$ 50.000,00 (cinquenta mil reais) é totalmente subscrito e integralizado neste ato pelo sócio na seguinte proporção:

Nome do Sócio	Qtd Quotas	Valor Em R\$	%
IVANILZA APARECIDA SOUSA MARTINS	130.000	130.000,00	100,00
TOTAL:	130.000	130.000,00	100,00

À vista da modificação ora ajustada, consolida-se o contrato social, com a seguinte redação:

### CLÁUSULA I - DO NOME EMPRESARIAL (art. 997, II, CC)

A sociedade adotará como nome empresarial: **RR ASSESSORIA E EMPREENDIMENTOS LTDA**, e usará a expressão **RR ASSESSORIA E EMPREENDIMENTOS** como nome fantasia.

### CLÁUSULA II - DA SEDE (art. 997, II, CC)

A sociedade terá sua sede no seguinte endereço: RUA F, nº 09, QUADRA18, JARDIM TURU, São José de Ribamar MA, CEP: 65110000.

### CLÁUSULA III - DO OBJETO SOCIAL (art. 997, II, CC)

A sociedade terá por objeto o exercício das seguintes atividades econômica: 82.11-3/00 - Serviços combinados de escritório e apoio administrativo 41.20-4/00 Construção de edifícios 42.11-1/01



Processo:	1201001/2023
Fls.:	1254

Construção de rodovias e ferrovias 42.12-0/00 Construção de obras-de-arte especiais 42.13-8/00 Obras de urbanização - ruas, praças e calçadas 42.22-7/01 Construção de redes de abastecimento de água, coleta de esgoto e construções correlatas, exceto obras de irrigação 42.99-5/01 Construção de instalações esportivas e recreativas 43.13-4/00 Obras de terraplenagem 43.99-1/05 Perfuração e construção de poços de água 46.39-7/01 Comércio atacadista de produtos alimentícios em geral 46.39-7/02 Comércio atacadista de produtos alimentícios em geral, com atividade de fracionamento e acondicionamento associada 47.12-1/00 Comércio varejista de mercadorias em geral, com predominância de produtos alimentícios - minimercados, mercearias e armazéns 47.29-6/99 Comércio varejista de produtos alimentícios em geral ou especializado em produtos alimentícios não especificados anteriormente 47.55-5/02 Comercio varejista de artigos de armarinho 47.56-3/00 Comércio varejista especializado de instrumentos musicais e acessórios 47.61-0/03 Comércio varejista de artigos de papelaria 47.63-6/01 Comércio varejista de brinquedos e artigos recreativos 47.63-6/02 Comércio varejista de artigos esportivos 47.72-5/00 Comércio varejista de cosméticos, produtos de perfumaria e de higiene pessoal 47.81-4/00 Comércio varejista de artigos do vestuário e acessórios 47.89-0/05 Comércio varejista de produtos saneantes domissanitários 47.89-0/99 Comércio varejista de outros produtos não especificados anteriormente 49.23-0/02 Serviço de transporte de passageiros - locação de automóveis com motorista 70.20-4/00 Atividades de consultoria em gestão empresarial, exceto consultoria técnica específica 77.11-0/00 Locação de automóveis sem condutor 77.32-2/01 Aluguel de máquinas e equipamentos para construção sem operador, exceto andaimes 82.19-9/99 Preparação de documentos e serviços especializados de apoio administrativo não especificados anteriormente.

**Parágrafo único.** Em estabelecimento eleito como Sede (Matriz) será(ão) exercida(s) a(s) atividade(s) de 82.11-3/00 - Serviços combinados de escritório e apoio administrativo 41.20-4/00 Construção de edifícios 42.11-1/01 Construção de rodovias e ferrovias 42.12-0/00 Construção de obras-de-arte especiais 42.13-8/00 Obras de urbanização - ruas, praças e calçadas 42.22-7/01 Construção de redes de abastecimento de água, coleta de esgoto e construções correlatas, exceto obras de irrigação 42.99-5/01 Construção de instalações esportivas e recreativas 43.13-4/00 Obras de terraplenagem 43.99-1/05 Perfuração e construção de poços de água 46.39-7/01 Comércio atacadista de produtos alimentícios em geral 46.39-7/02 Comércio atacadista de produtos alimentícios em geral, com atividade de fracionamento e acondicionamento associada 47.12-1/00 Comércio varejista de mercadorias em geral, com predominância de produtos alimentícios - minimercados, mercearias e armazéns 47.29-6/99 Comércio varejista de produtos alimentícios em geral ou especializado em produtos alimentícios não especificados anteriormente 47.55-5/02 Comercio varejista de artigos de armarinho 47.56-3/00 Comércio varejista especializado de instrumentos musicais e acessórios 47.61-0/03 Comércio varejista de artigos de papelaria 47.63-6/01 Comércio varejista de brinquedos e artigos recreativos 47.63-6/02 Comércio varejista de artigos esportivos 47.72-5/00 Comércio varejista de cosméticos, produtos de perfumaria e de higiene pessoal 47.81-4/00 Comércio varejista de artigos do vestuário e acessórios 47.89-0/05 Comércio varejista de produtos saneantes domissanitários 47.89-0/99 Comércio varejista de outros produtos não especificados anteriormente 49.23-0/02 Serviço de transporte de passageiros - locação de automóveis com motorista 70.20-4/00 Atividades de consultoria em gestão empresarial, exceto consultoria técnica específica 77.11-0/00 Locação de automóveis sem condutor 77.32-2/01 Aluguel de máquinas e equipamentos para construção sem operador, exceto andaimes 82.19-9/99 Preparação de documentos e serviços especializados de apoio administrativo não especificados anteriormente.

E exercerá as seguintes atividades:

*[Handwritten signatures]*

*[Handwritten signature]*

091



Processo:	1204001/2023
Fls.:	1252
Rubrica:	

CNAE Nº 82.11-3/00 - Serviços combinados de escritório e apoio administrativo

CNAE Nº 41.20-4/00 - Construção de edifícios

CNAE Nº 42.11-1/01 - Construção de rodovias e ferrovias

CNAE Nº 42.12-0/00 - Construção de obras-de-arte especiais

CNAE Nº 42.13-8/00 - Obras de urbanização - ruas, praças e calçadas

CNAE Nº 42.22-7/01 - Construção de redes de abastecimento de água, coleta de esgoto e construções correlatas, exceto obras de irrigação

CNAE Nº 42.99-5/01 - Construção de instalações esportivas e recreativas

CNAE Nº 43.13-4/00 - Obras de terraplenagem

CNAE Nº 43.99-1/05 - Perfuração e construção de poços de água

CNAE Nº 46.39-7/01 - Comércio atacadista de produtos alimentícios em geral

CNAE Nº 46.39-7/02 - Comércio atacadista de produtos alimentícios em geral, com atividade de fracionamento e acondicionamento associada

CNAE Nº 47.12-1/00 - Comércio varejista de mercadorias em geral, com predominância de produtos alimentícios - minimercados, mercearias e armazéns

CNAE Nº 47.29-6/99 - Comércio varejista de produtos alimentícios em geral ou especializado em produtos alimentícios não especificados anteriormente

CNAE Nº 47.55-5/02 - Comércio varejista de artigos de armarinho

CNAE Nº 47.56-3/00 - Comércio varejista especializado de instrumentos musicais e acessórios

47.61-0/03 - Comércio varejista de artigos de papelaria

CNAE Nº 47.63-6/01 - Comércio varejista de brinquedos e artigos recreativos

CNAE Nº 47.63-6/02 - Comércio varejista de artigos esportivos

CNAE Nº 47.72-5/00 - Comércio varejista de cosméticos, produtos de perfumaria e de higiene pessoal

CNAE Nº 47.81-4/00 - Comércio varejista de artigos do vestuário e acessórios

CNAE Nº 47.89-0/05 - Comércio varejista de produtos saneantes domissanitários

CNAE Nº 47.89-0/99 - Comércio varejista de outros produtos não especificados anteriormente

CNAE Nº 49.23-0/02 - Serviço de transporte de passageiros - locação de automóveis com motorista

CNAE Nº 70.20-4/00 - Atividades de consultoria em gestão empresarial, exceto consultoria técnica específica

CNAE Nº 77.11-0/00 - Locação de automóveis sem condutor

CNAE Nº 77.32-2/01 - Aluguel de máquinas e equipamentos para construção sem operador, exceto andaimes

CNAE Nº 82.19-9/99 - Preparação de documentos e serviços especializados de apoio administrativo não especificados anteriormente.

**CLÁUSULA IV - DO INÍCIO DAS ATIVIDADES E PRAZO DE DURAÇÃO (art. 53, III, F, Decreto nº 1.800/96)**

A sociedade iniciará suas atividades em 08/06/2020 e seu prazo de duração será por tempo indeterminado.

**CLÁUSULA V - DO CAPITAL (ART. 997, III e IV e ART. 1.052 e 1.055, CC)**

O capital será de R\$ 130.000,00 (oitenta mil reais), dividido em 130.000 quotas, no valor nominal de R\$ 1,00 (um real) cada uma, formado por 130.000,00 (oitenta mil reais) em moeda corrente no País.

**Parágrafo único.** O capital encontra-se subscrito e integralizado pelos sócios da seguinte forma:





  
 10/

Processo:	1201001/12023
Fls.:	1253
Rubrica:	

Nome do Sócio	Qtd Quotas	Valor Em R\$	%
IVANILZA APARECIDA SOUSA MARTINS	130.000	130.000,00	100,00
TOTAL:	130.000	130.000,00	100,00

#### CLÁUSULA VI - DA ADMINISTRAÇÃO (ART. 997, VI; 1.013, 1.015; 1.064, CC)

A administração da sociedade será exercida pelo sócio **IVANILZA APARECIDA SOUSA MARTINS** que representará legalmente a sociedade e poderá praticar todo e qualquer ato de gestão pertinente ao objeto social.

**Parágrafo único.** Não constituindo o objeto social, a alienação ou a oneração de bens imóveis depende de autorização da maioria.

#### CLÁUSULA VII - DO BALANÇO PATRIMONIAL (art. 1.065, CC)

Ao término de cada exercício, em 31 de dezembro, o administrador prestará contas justificadas de sua administração, procedendo à elaboração do inventário, do balanço patrimonial e do balanço de resultado econômico, cabendo ao empresário, os lucros ou perdas apuradas.

#### CLÁUSULA VIII - DECLARAÇÃO DE DESIMPEDIMENTO DE ADMINISTRADOR (art. 1.011, § 1º CC e art. 37, II da Lei nº 8.934 de 1994)

O Administrador declara, sob as penas da lei, de que não está impedido de exercer a administração da empresa, por lei especial, ou em virtude de condenação criminal, ou por se encontrar sob os efeitos dela, a pena que vede, ainda que temporariamente, o acesso a cargos públicos; ou por crime falimentar, de prevaricação, peita ou suborno, concussão, peculato, ou contra a economia popular, contra o sistema financeiro nacional, contra normas de defesa da concorrência, contra as relações de consumo, fé pública, ou a propriedade.

#### CLÁUSULA IX - DO PRÓ LABORE

O sócio poderá fixar uma retirada mensal, a título de pró-labore para o sócio administrador, observadas as disposições regulamentares pertinentes.

#### CLÁUSULA X - DISTRIBUIÇÃO DE LUCROS

A sociedade poderá levantar balanços intermediários ou intercalares e distribuir os lucros evidenciados nos mesmos.

#### CLÁUSULA XI - DA RETIRADA OU FALECIMENTO DE SÓCIO

Retirando-se, falecendo ou interditado qualquer sócio, a sociedade continuará suas atividades com os herdeiros, sucessores e o incapaz, desde que autorizado legalmente. Não sendo possível ou inexistindo interesse destes ou do(s) sócio(s) remanescente(s) na continuidade da sociedade, esta será liquidada após a apuração do Balanço Patrimonial na data do evento. O resultado positivo ou negativo será distribuído ou suportado pelos sócios na proporção de suas quotas.



Processo:	201001 12023
Fls.:	1254
Rubrica:	

**Parágrafo único** - O mesmo procedimento será adotado em outros casos em que a sociedade se resolva em relação a seu sócio.

## CLÁUSULA XII - DA CESSÃO DE QUOTAS

As quotas são indivisíveis e não poderão ser cedidas ou transferidas a terceiros sem o consentimento do outro sócio, a quem fica assegurado, em igualdade de condições e preço direito de preferência para a sua aquisição se postas à venda, formalizando, se realizada a cessão delas, a alteração contratual pertinente.

## CLÁUSULA XIII - DA RESPONSABILIDADE

A responsabilidade de cada sócio é restrita ao valor das suas quotas, mas todos respondem solidariamente pela integralização do capital social.

## CLÁUSULA XIV - PORTE EMPRESARIAL

Os sócios declaram que a sociedade se enquadra como Microempresa - ME, nos termos da Lei Complementar nº 123, de 14 de dezembro de 2006, e que não se enquadra em qualquer das hipóteses de exclusão relacionadas no § do art. 3º da mencionada lei. (art. 3º, I, LC nº 123, de 2006)

## CLÁUSULA XV - DO FORO

Fica eleito o Foro da Comarca de São José de Ribamar - MA, para qualquer ação fundada neste contrato, renunciando-se a qualquer outro por muito especial que seja.

E por estarem em perfeito acordo, em tudo que neste instrumento particular foi lavrado, obrigam-se a cumprir o presente ato constitutivo, e assinam o presente instrumento em uma única via que será destinada ao registro e arquivamento na Junta Comercial do Estado do Maranhão.

São José de Ribamar - MA, 07 de dezembro de 2020

\_\_\_\_\_  
IVANILZA APARECIDA SOUSA MARTINS  
Sócio/Administrador

  
  
  
  
18

221



Processo:	120100412033
Fls.:	1255
Rubrica:	

## ASSINATURA ELETRÔNICA

Certificamos que o ato da empresa RR ASSESSORIA E EMPREENDIMENTOS LTDA consta assinado digitalmente por:

IDENTIFICAÇÃO DO(S) ASSINANTE(S)	
CPF	Nome
01907108378	IVANILZA APARECIDA SOUSA MARTINS

**JUCEMA**

CERTIFICO O REGISTRO EM 15/12/2020 10:26 SOB N° 20201167352.  
PROTOCOLO: 201167352 DE 15/12/2020.  
CÓDIGO DE VERIFICAÇÃO: 12006243150. CNPJ DA SEDE: 37382431000170.  
NIRE: 21201070445. COM EFEITOS DO REGISTRO EM: 07/12/2020.  
RR ASSESSORIA E EMPREENDIMENTOS LTDA

LÍLIAN THERESA RODRIGUES MENDONÇA  
SECRETÁRIA-GERAL  
[www.empresafacil.ma.gov.br](http://www.empresafacil.ma.gov.br)

A validade deste documento, se impresso, fica sujeito à comprovação de sua autenticidade nos respectivos portais, informando seus respectivos códigos de verificação.

19

33

Processo: 1201004-0033
Fls.: 1256

## CONTRATO SOCIAL DE CONSTITUIÇÃO DE SOCIEDADE EMPRESÁRIA LIMITADA UNIPESSOAL

### RR ASSESSORIA E EMPREENDIMENTOS LTDA

Pelo presente instrumento particular de Contrato Social:

**IVANILZA APARECIDA SOUSA MARTINS**, BRASILEIRA, SOLTEIRA, empresária, natural da cidade de São Luís – MA, data de nascimento 01/06/1995, portador da Carteira de Identidade (RG): nº 0320251620063, expedida por ssp/MA em 11/07/2016 e CPF: nº 019.071.083-78, residente e domiciliada na cidade de São José de Ribamar - MA, na RUA F, nº 09, JARDIM TURU, CEP: 65110-000;

Resolve, constituir uma sociedade limitada unipessoal, nos termos da Lei nº 10.406/2002, mediante as condições e cláusulas seguintes:

#### CLÁUSULA I - DO NOME EMPRESARIAL (art. 997, II, CC)

A sociedade adotará como nome empresarial: **RR ASSESSORIA E EMPREENDIMENTOS LTDA**, e usará a expressão RR ASSESSORIA E EMPREENDIMENTOS como nome fantasia.

#### CLÁUSULA II - DA SEDE (art. 997, II, CC)

A sociedade terá sua sede no seguinte endereço: RUA F, nº 09, QUADRA18, JARDIM TURU, São José de Ribamar - MA, CEP: 65110000.

#### CLÁUSULA III - DO OBJETO SOCIAL (art. 997, II, CC)

A sociedade terá por objeto o exercício das seguintes atividades econômica: 8211-3/00 - SERVIÇOS COMBINADOS DE ESCRITÓRIO E APOIO ADMINISTRATIVO; 7020-4/00 - ATIVIDADES DE CONSULTORIA EM GESTÃO EMPRESARIAL, EXCETO CONSULTORIA TÉCNICA ESPECÍFICA; 8219-9/99 - PREPARAÇÃO DE DOCUMENTOS E SERVIÇOS ESPECIALIZADOS DE APOIO ADMINISTRATIVO NÃO ESPECIFICADOS ANTERIORMENTE (SERVIÇO DE PREPARO DE DOCUMENTOS, SERVIÇO DE DIGITAÇÃO DE TEXTOS, SERVIÇOS DE PREENCHIMENTO DE FORMULÁRIOS, COLOCAÇÃO DE SELOS E DESPACHO DE CORRESPONDÊNCIA, INCLUSIVE DE MATERIAL DE PUBLICIDADE, SERVIÇOS DE APOIO À SECRETARIA, A REDAÇÃO DE CARTAS E RESUMOS, O SERVIÇO DE TRANSCRIÇÃO DE DOCUMENTOS E AS ATIVIDADES DE REGISTRO E DE CADASTRAMENTO DE USUÁRIOS, EXCETO PARA FINS DE CERTIFICAÇÃO DIGITAL.); 7711-0/00 - LOCAÇÃO DE AUTOMÓVEIS SEM CONDUTOR; 4923-0/02 - SERVIÇO DE TRANSPORTE DE PASSAGEIROS - LOCAÇÃO DE AUTOMÓVEIS COM MOTORISTA; 4712-1/00 - COMÉRCIO VAREJISTA DE MERCADORIAS EM GERAL, COM PREDOMINÂNCIA DE PRODUTOS ALIMENTÍCIOS - MINIMERCADOS, MERCEARIAS E ARMAZÉNS; 4729-6/99 - COMÉRCIO VAREJISTA DE PRODUTOS ALIMENTÍCIOS EM GERAL OU ESPECIALIZADO EM PRODUTOS ALIMENTÍCIOS NÃO ESPECIFICADOS ANTERIORMENTE ( PRODUTOS NATURAIS E DIETÉTICOS, COMIDAS CONGELADAS, MEL, CAFÉ MOÍDO, SORVETES, EMBALADOS, EM POTES E SIMILARES); 4761-0/03 - COMÉRCIO VAREJISTA DE ARTIGOS DE PAPELARIA; 4763-6/02 - COMÉRCIO VAREJISTA DE ARTIGOS ESPORTIVOS; 4763-6/01 - COMÉRCIO VAREJISTA DE BRINQUEDOS E ARTIGOS RECREATIVOS; 4755- 5/02 - COMERCIO VAREJISTA DE ARTIGOS DE ARMARINHO; 4781-4/00 - COMÉRCIO VAREJISTA DE ARTIGOS DO VESTUÁRIO E ACESSÓRIOS; 4772-5/00 - COMÉRCIO VAREJISTA DE COSMÉTICOS, PRODUTOS DE PERFUMARIA E DE HIGIENE PESSOAL; 4789-0/05 - COMÉRCIO VAREJISTA DE PRODUTOS SANEANTES DOMISSANITÁRIOS; 4756- 3/00 - COMÉRCIO VAREJISTA ESPECIALIZADO DE INSTRUMENTOS MUSICAIS E ACESSÓRIOS; 4789-0/99 - COMÉRCIO VAREJISTA DE OUTROS PRODUTOS NÃO ESPECIFICADOS ANTERIORMENTE (ARTIGOS RELIGIOSOS E DE CULTO, ARTIGOS ERÓTICOS (SEX SHOP), ARTIGOS FUNERÁRIOS, ARTIGOS PARA FESTAS, PLANTAS, FLORES E FRUTOS ARTIFICIAIS PARA ORNAMENTAÇÃO, PERUCAS, ARTIGOS PARA BEBÊ, REDE DE DORMIR, CARVÃO E LENHA, EXTINTORES, EXCETO PARA VEÍCULOS, CARTÕES TELEFÔNICOS, MOLDURAS E QUADROS, CARGAS E PREPARADOS PARA INCÊNDIO, QUINQUILHARIAS PARA USO AGRÍCOLA).

**Parágrafo único.** Em estabelecimento eleito como Sede (Matriz) será(ão) exercida(s) a(s) atividade(s) de 8211-3/00 - SERVICOS COMBINADOS DE ESCRITORIO E APOIO ADMINISTRATIVO 7020-4/00 - ATIVIDADES DE CONSULTORIA EM GESTAO EMPRESARIAL, EXCETO CONSULTORIA TECNICA ESPECIFICA 8219-9/99 - PREPARACAO DE DOCUMENTOS E SERVICOS ESPECIALIZADOS DE APOIO ADMINISTRATIVO NAO ESPECIFICADOS ANTERIORMENTE( SERVICIO DE PREPARO DE DOCUMENTOS, SERVICIO DE DIGITACAO DE TEXTOS, SERVICOS DE PREENCHIMENTO DE FORMULARIOS, COLOCACAO DE SELOS E DESPACHO DE





541

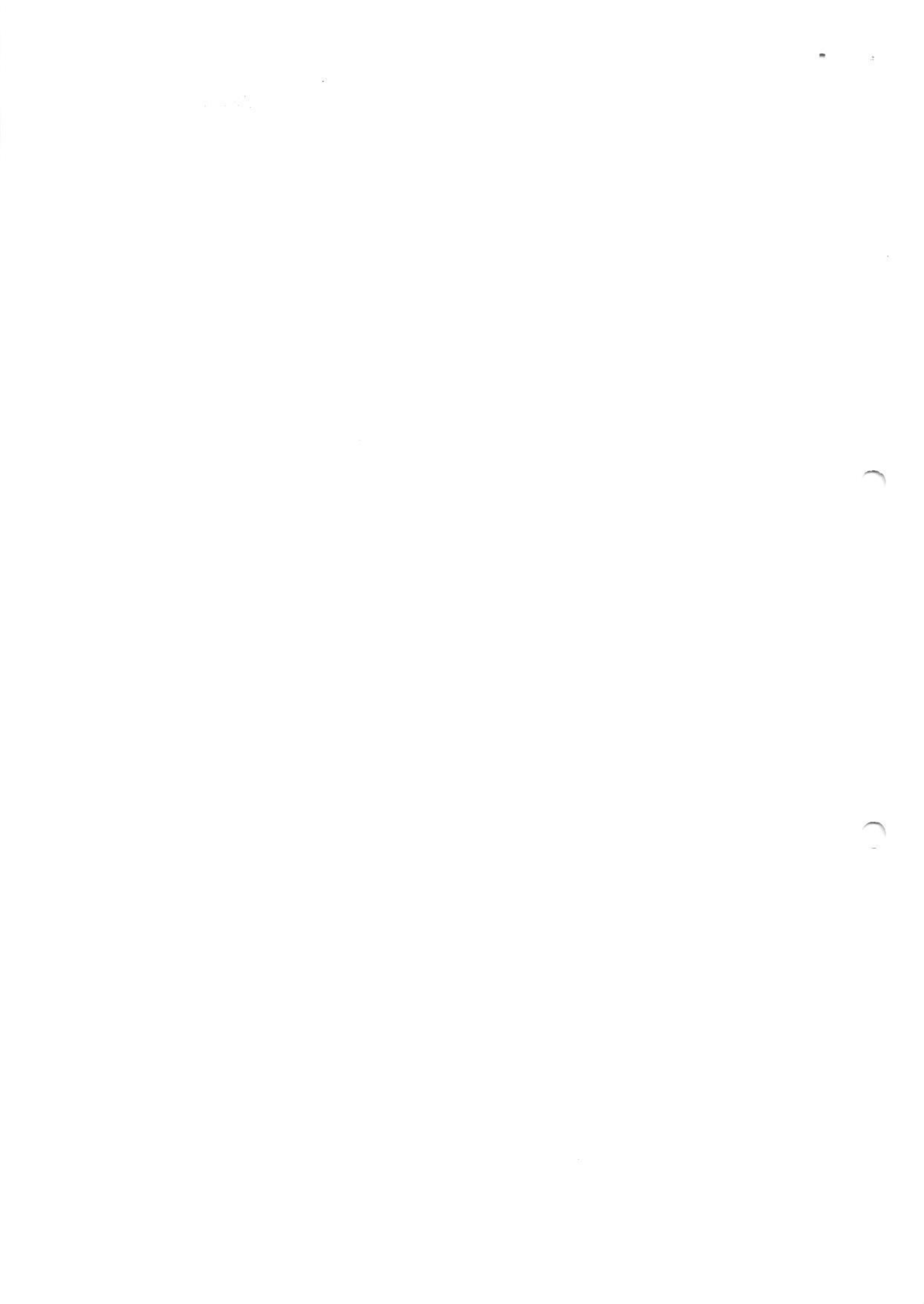



Processo:	1201004 12023
Fls.:	1257

## CONTRATO SOCIAL DE CONSTITUIÇÃO DE SOCIEDADE EMPRESÁRIA LIMITADA UNIPESSOAL

### RR ASSESSORIA E EMPREENDIMENTOS LTDA

CORRESPONDENCIA, INCLUSIVE DE MATERIAL DE PUBLICIDADE, SERVICOS DE APOIO A SECRETARIA, A REDACAO DE CARTAS E RESUMOS, O SERVICO DE TRANSCRICAO DE DOCUMENTOS E AS ATIVIDADES DE REGISTRO E DE CADASTRAMENTO DE USUARIOS, EXCETO PARA FINS DE CERTIFICACAO DIGITAL.) 7711-0/00 - LOCAÇÃO DE AUTOMOVEIS SEM CONDUTOR 4923-0/02 - SERVIÇO DE TRANSPORTE DE PASSAGEIROS - LOCAÇÃO DE AUTOMOVEIS COM MOTORISTA 4712-1/00 - COMERCIO VAREJISTA DE MERCADORIAS EM GERAL, COM PREDOMINANCIA DE PRODUTOS ALIMENTICIOS - MINIMERCADOS, MERCEARIAS E ARMAZENS 4729-6/99 - COMERCIO VAREJISTA DE PRODUTOS ALIMENTICIOS EM GERAL OU ESPECIALIZADO EM PRODUTOS ALIMENTICIOS NAO ESPECIFICADOS ANTERIORMENTE ( PRODUTOS NATURAIS E DIETETICOS, COMIDAS CONGELADAS, MEL, CAFE MOIDO, SORVETES, EMBALADOS, EM POTES E SIMILARES) 4761-0/03 - COMERCIO VAREJISTA DE ARTIGOS DE PAPELARIA 4763-6/02 - COMERCIO VAREJISTA DE ARTIGOS ESPORTIVOS 4763-6/01 - COMERCIO VAREJISTA DE BRINQUEDOS E ARTIGOS RECREATIVOS 4755- 5/02 - COMERCIO VAREJISTA DE ARTIGOS DE ARMARINHO 4781-4/00 - COMERCIO VAREJISTA DE ARTIGOS DO VESTUARIO E ACESSORIOS 4772-5/00 - COMERCIO VAREJISTA DE COSMETICOS, PRODUTOS DE PERFUMARIA E DE HIGIENE PESSOAL 4789-0/05 - COMERCIO VAREJISTA DE PRODUTOS SANEANTES DOMISSANITARIOS 4756- 3/00 - COMERCIO VAREJISTA ESPECIALIZADO DE INSTRUMENTOS MUSICAIS E ACESSORIOS 4789-0/99 - COMERCIO VAREJISTA DE OUTROS PRODUTOS NAO ESPECIFICADOS ANTERIORMENTE (ARTIGOS RELIGIOSOS E DE CULTO, ARTIGOS EROTICOS (SEX SHOP), ARTIGOS FUNERARIOS, ARTIGOS PARA FESTAS, PLANTAS, FLORES E FRUTOS ARTIFICIAIS PARA ORNAMENTACAO, PERUCAS, ARTIGOS PARA BEBE, REDE DE DORMIR, CARVAO E LENHA, EXTINTORES, EXCETO PARA VEICULOS, CARTOES TELEFONICOS, MOLDURAS E QUADROS, CARGAS E PREPARADOS PARA INCENDIO, QUINQUILHARIAS PARA USO AGRICOLA)..

E exercerá as seguintes atividades:

CNAE Nº 8211-3/00 - Serviços combinados de escritório e apoio administrativo  
 CNAE Nº 4712-1/00 - Comércio varejista de mercadorias em geral, com predominância de produtos alimentícios - minimercados, mercearias e armazéns  
 CNAE Nº 4729-6/99 - Comércio varejista de produtos alimentícios em geral ou especializado em produtos alimentícios não especificados anteriormente  
 CNAE Nº 4755-5/02 - Comércio varejista de artigos de armarinho  
 CNAE Nº 4756-3/00 - Comércio varejista especializado de instrumentos musicais e acessórios  
 CNAE Nº 4761-0/03 - Comércio varejista de artigos de papelaria  
 CNAE Nº 4763-6/01 - Comércio varejista de brinquedos e artigos recreativos  
 CNAE Nº 4763-6/02 - Comércio varejista de artigos esportivos  
 CNAE Nº 4772-5/00 - Comércio varejista de cosméticos, produtos de perfumaria e de higiene pessoal  
 CNAE Nº 4781-4/00 - Comércio varejista de artigos do vestuário e acessórios  
 CNAE Nº 4789-0/05 - Comércio varejista de produtos saneantes domissanitários  
 CNAE Nº 4789-0/99 - Comércio varejista de outros produtos não especificados anteriormente  
 CNAE Nº 4923-0/02 - Serviço de transporte de passageiros - locação de automóveis com motorista  
 CNAE Nº 7020-4/00 - Atividades de consultoria em gestão empresarial, exceto consultoria técnica específica  
 CNAE Nº 7711-0/00 - Locação de automóveis sem condutor  
 CNAE Nº 8219-9/99 - Preparação de documentos e serviços especializados de apoio administrativo não especificados anteriormente

#### **CLÁUSULA IV - DO INÍCIO DAS ATIVIDADES E PRAZO DE DURAÇÃO (art. 53, III, F, Decreto nº 1.800/96)**

A sociedade iniciará suas atividades em 08/06/2020 e seu prazo de duração será por tempo indeterminado.

#### **CLÁUSULA V - DO CAPITAL (ART. 997, III e IV e ART. 1.052 e 1.055, CC)**

O capital será de R\$ 80.000,00 (oitenta mil reais), dividido em 80000 quotas, no valor nominal de R\$ 1,00 (um real) cada uma, formado por 80.000,00 (oitenta mil reais) em moeda corrente no País.

**Parágrafo único.** O capital encontra-se subscrito e integralizado pelos sócios da seguinte forma:



351

Processo: 120100112023
Fls.: 1258

## CONTRATO SOCIAL DE CONSTITUIÇÃO DE SOCIEDADE EMPRESÁRIA LIMITADA UNIPESSOAL

### RR ASSESSORIA E EMPREENDIMENTOS LTDA

Nome do Sócio	Qtd Quotas	Valor Em R\$	%
IVANILZA APARECIDA SOUSA MARTINS	80000	80.000,00	100,00
TOTAL:	80000	80.000,00	100,00

#### CLÁUSULA VI - DA ADMINISTRAÇÃO (ART. 997, VI; 1.013, 1.015; 1.064, CC)

A administração da sociedade será exercida pelo sócio **IVANILZA APARECIDA SOUSA MARTINS** que representará legalmente a sociedade e poderá praticar todo e qualquer ato de gestão pertinente ao objeto social.

**Parágrafo único.** Não constituindo o objeto social, a alienação ou a oneração de bens imóveis depende de autorização da maioria.

#### CLÁUSULA VII - DO BALANÇO PATRIMONIAL (art. 1.065, CC)

Ao término de cada exercício, em 31 de Dezembro, o administrador prestará contas justificadas de sua administração, procedendo à elaboração do inventário, do balanço patrimonial e do balanço de resultado econômico, cabendo ao empresário, os lucros ou perdas apuradas.

#### CLÁUSULA VIII - DECLARAÇÃO DE DESIMPEDIMENTO DE ADMINISTRADOR (art. 1.011, § 1º CC e art. 37, II da Lei nº 8.934 de 1994 )

O Administrador declara, sob as penas da lei, de que não está impedido de exercer a administração da empresa, por lei especial, ou em virtude de condenação criminal, ou por se encontrar sob os efeitos dela, a pena que vede, ainda que temporariamente, o acesso a cargos públicos; ou por crime falimentar, de prevaricação, peita ou suborno, concussão, peculato, ou contra a economia popular, contra o sistema financeiro nacional, contra normas de defesa da concorrência, contra as relações de consumo, fé pública, ou a propriedade.

#### CLÁUSULA IX - DO PRÓ LABORE

O sócio poderá, fixar uma retirada mensal, a título de pro labore para o sócio administrador, observadas as disposições regulamentares pertinentes.

#### CLÁUSULA X - DISTRIBUIÇÃO DE LUCROS

A sociedade poderá levantar balanços intermediários ou intercalares e distribuir os lucros evidenciados nos mesmos.

#### CLÁUSULA XI - DA RETIRADA OU FALECIMENTO DE SÓCIO

Retirando-se, falecendo ou interditado qualquer sócio, a sociedade continuará suas atividades com os herdeiros, sucessores e o incapaz, desde que autorizado legalmente. Não sendo possível ou inexistindo interesse destes ou do(s) sócio(s) remanescente(s) na continuidade da sociedade, esta será liquidada após a apuração do Balanço Patrimonial na data do evento. O resultado positivo ou negativo será distribuído ou suportado pelos sócios na proporção de suas quotas.

**Parágrafo único** - O mesmo procedimento será adotado em outros casos em que a sociedade se resolva em relação a seu sócio.

#### CLÁUSULA XII - DA CESSÃO DE QUOTAS

As quotas são indivisíveis e não poderão ser cedidas ou transferidas a terceiros sem o consentimento do outro sócio, a quem fica assegurado, em igualdade de condições e preço direito de preferência para a sua aquisição se postas à venda, formalizando, se realizada a cessão delas, a alteração contratual pertinente.

#### CLÁUSULA XIII - DA RESPONSABILIDADE

A responsabilidade de cada sócio é restrita ao valor das suas quotas, mas todos respondem solidariamente pela integralização do capital social.



26/

Processo:	1901004/2023
Fls.:	1259

**CONTRATO SOCIAL DE CONSTITUIÇÃO DE SOCIEDADE EMPRESÁRIA LIMITADA  
UNIPESSOAL**

**RR ASSESSORIA E EMPREENDIMENTOS LTDA**

**CLÁUSULA XIV - PORTE EMPRESARIAL**

Os sócios declaram que a sociedade se enquadra como Microempresa - ME, nos termos da Lei Complementar nº 123, de 14 de dezembro de 2006, e que não se enquadra em qualquer das hipóteses de exclusão relacionadas no § 4º do art. 3º da mencionada lei. (art. 3º, I, LC nº 123, de 2006)

**CLÁUSULA XV - DO FORO**

Fica eleito o Foro da Comarca de São José de Ribamar - MA, para qualquer ação fundada neste contrato, renunciando-se a qualquer outro por muito especial que seja.

E por estarem em perfeito acordo, em tudo que neste instrumento particular foi lavrado, obrigam-se a cumprir o presente ato constitutivo, e assinam o presente instrumento em uma única via que será destinada ao registro e arquivamento na Junta Comercial do Estado do Maranhão.

São José de Ribamar - MA, 08 de junho de 2020

\_\_\_\_\_  
IVANILZA APARECIDA SOUSA MARTINS  
Sócio/Administrador

*[Handwritten signatures and initials]*



Processo:	1201004 P023
Fls.:	1260
Rubrica:	

## ASSINATURA ELETRÔNICA

Certificamos que o ato da empresa RR ASSESSORIA E EMPREENDIMENTOS LTDA consta assinado digitalmente por:

IDENTIFICAÇÃO DO(S) ASSINANTE(S)	
CPF	Nome
01907108378	IVANILZA APARECIDA SOUSA MARTINS

CERTIFICO O REGISTRO EM 10/06/2020 17:12 SOB N° 21201070445.  
PROTOCOLO: 200401718 DE 10/06/2020. CÓDIGO DE VERIFICAÇÃO:  
12002391929. NIRE: 21201070445.  
RR ASSESSORIA E EMPREENDIMENTOS LTDA

**JUCEMA**

Lílian Theresa Rodrigues Mendonça  
SECRETÁRIA-GERAL  
SÃO LUÍS, 10/06/2020  
[www.empresafacil.ma.gov.br](http://www.empresafacil.ma.gov.br)





Ministério da Fazenda  
Receita Federal  
COMPROVANTE DE INSCRIÇÃO CPF



Processo:	1201001/10023
Fls.:	1262
Rubrica:	

Número  
**019.071.083-78**

Nome  
**IVANILZA APARECIDA SOUSA MARTINS**

Nascimento  
**01/06/1995**

CÓDIGO DE CONTROLE  
E584.6128.ABBE.EF8B



Emitido pela Secretaria da Receita Federal do Brasil  
às 09:22:36 do dia 21/01/2023 (hora e data de Brasília)  
dígito verificador: 00

VÁLIDO SOMENTE COM COMPROVANTE DE IDENTIFICAÇÃO

+

201





Processo:	2201001 0033
Fls.:	1263
Rubrica:	<i>P</i>

Ministério da Fazenda  
Secretaria da Receita Federal do Brasil

Comprovante de Situação Cadastral no CPF

Nº do CPF: **019.071.083-78**

Nome: **IVANILZA APARECIDA SOUSA MARTINS**

Data de Nascimento: **01/06/1995**

Situação Cadastral: **REGULAR**

Data da Inscrição: **18/03/2004**

Digito Verificador: **00**

Comprovante emitido às: **19:41:01** do dia **04/04/2023** (hora e data de Brasília).  
Código de controle do comprovante: **60E7.22C8.6828.1C9A**



Este documento não substitui o "[Comprovante de Inscrição no CPF](#)".

(Modelo aprovado pela IN/RFB nº 1.548, de 13/02/2015.)

*[Handwritten signatures and initials]*

Processo: 120100119023  
Fls.: 1264  
Rubrica: *[Handwritten Signature]*

QR-CODE



REPÚBLICA FEDERATIVA DO BRASIL  
 MINISTÉRIO DA INFRAESTRUTURA  
 DEPARTAMENTO NACIONAL DE TRÂNSITO  
 CARTEIRA NACIONAL DE HABILITAÇÃO

NOME: GABRIEL FERREIRA  
 DOC. IDENTIDADE/ORG EMISSOR/UF: 412415920102 SEEP MA  
 CPF: 607.191.183-44 DATA NASCIMENTO: 20/01/1996  
 FILIAÇÃO: MARIA DE JESUS FERREIRA  
 PERMISSÃO: ACC: CAT. HAB: B  
 N° REGISTRO: 07024578579 VALIDADE: 04/04/2024 1ª HABILITAÇÃO: 23/03/2019

OBSERVAÇÕES: EAR

ASSINATURA DO PORTADOR: *Gabriel Ferreira*  
 LOCAL: SÃO LUIS, MA DATA EMISSÃO: 05/04/2022

ASSINADO DIGITALMENTE DEPARTAMENTO ESTADUAL DE TRÂNSITO MARANHÃO  
 34536846040 MA047031824

DENATRAN CONTRAN

VALIDA EM TODO O TERRITÓRIO NACIONAL 2368647903

Documento assinado com certificado digital em conformidade com a Medida Provisória nº 2200-2/2001. Sua validade poderá ser confirmada por meio do programa Assinador Serpro.

As orientações para instalar o Assinador Serpro e realizar a validação do documento digital estão disponíveis em: < <http://www.serpro.gov.br/assinador-digital> >, opção Validar Assinatura.

SERPRO / DENATRAN

*[Handwritten signatures and marks]*

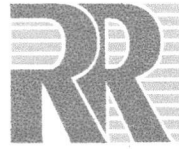

ASSESSORIA E EMPREENDIMENTOS

Processo:	4204001/2023
Fls.:	1265
Rubrica:	

**DECLARAÇÃO QUE O (S) EMPRESÁRIOS (S) SÓCIOS (S) DIRIGENTE (S) RESPONSÁVEL (EIS) TÉCNICO (S) NÃO É (SÃO) SERVIDOR (ES) PÚBLICO (S) DO MUNICÍPIO DE BOM LUGAR/MA**

À

**Comissão Permanente de Licitação-CPL**

**Prefeitura Municipal de Bom Lugar/MA**

**Rua Manuel Severo, s/n, Centro**

**CEP: 65.704-000-Bom Lugar/MA**

**REF. Tomada de Preços nº 001/2023**

**OBJETO: Contratação de Empresa Especializada na Prestação de Serviços de Implantação de Pavimentação em Bloco Intertravado, no Município de Bom Lugar/MA, de Acordo com Convênio nº 910758/2021 - CODEVASF.**

A Empresa **RR Assessoria e Empreendimentos Ltda-EPP**, inscrita no CNPJ sob o nº 37.382.431/0001-70, sediada na Rua F, Quadra 18 nº 09, Jardim Turu, São José de Ribamar/MA, CEP 65110-000, por sua representante legal Sra. Ivanilza Aparecida Sousa Martins, R.G. nº 032025162006-3-SESP/MA, CPF nº 019.071.083-78, Declara sob as penas da Lei, em observância a vedação prevista no art. 20, inciso XII, da Lei nº 12.465/2011, que o(s) empresários(s), sócios(s), dirigente(s) e/ou responsável(eis) técnicos(s) não é(são) servidor(es) público(s) da administração pública municipal de Bom Lugar/MA, não estando, portanto, enquadrados no art. 9º, inciso III, da Lei nº 8.666/93, não havendo, também, qualquer outro impeditivo para participar de licitações e firmar contrato com a Administração Pública.

Declaramos ainda, ter ciências que a falsidade de declaração, resultará na inabilitação desta empresa e caracterizará o crime de que trata o art. 299 do Código Penal, sem prejuízo do enquadramento em outras figuras penais e das sanções administrativas previstas na Lei nº 8.666/93 e alterações posteriores, bem como demais normas pertinentes à espécie.

São José de Ribamar/MA, 11 de abril de 2023.

*Ivanilza Aparecida Sousa Martins*  
RR Assessoria e Empreendimentos Ltda-EPP  
Ivanilza Aparecida Sousa Martins  
Administradora  
RG nº 0320251620063-SSP/MA  
CPF nº 019.071.083-78

**RR ASSESSORIA E EMPREENDIMENTOS LTDA**

CNPJ: 37.382.431/0001-70 Insc. Estadual: 12647357-9 Insc. Municipal: 3005623  
Rua F, Qd. 18, nº 09, Jardim Turu - CEP: 65.110-000 - São José de Ribamar - MA  
e-mail: rraassessoria1006@gmail.com



REPÚBLICA FEDERATIVA DO BRASIL  
CADASTRO NACIONAL DA PESSOA JURÍDICA

Processo: 1201004 2023  
Fls.: 1266  
Rubrica:

NÚMERO DE INSCRIÇÃO 37.382.431/0001-70 MATRIZ	COMPROVANTE DE INSCRIÇÃO E DE SITUAÇÃO CADASTRAL	DATA DE ABERTURA 10/06/2020
---	---	--------------------------------

NOME EMPRESARIAL  
RR ASSESSORIA E EMPREENDIMENTOS LTDA

CÓDIGO E DESCRIÇÃO DAS ATIVIDADES ECONÔMICAS SECUNDÁRIAS  
47.81-4-00 - Comércio varejista de artigos do vestuário e acessórios (Dispensada \*)  
49.23-0-02 - Serviço de transporte de passageiros - locação de automóveis com motorista  
71.12-0-00 - Serviços de engenharia  
77.11-0-00 - Locação de automóveis sem condutor  
77.32-2-01 - Aluguel de máquinas e equipamentos para construção sem operador, exceto andaimes  
81.30-3-00 - Atividades paisagísticas  
82.11-3-00 - Serviços combinados de escritório e apoio administrativo (Dispensada \*)  
82.19-9-99 - Preparação de documentos e serviços especializados de apoio administrativo não especificados anteriormente (Dispensada \*)

CÓDIGO E DESCRIÇÃO DA NATUREZA JURÍDICA  
206-2 - Sociedade Empresária Limitada

LOGRADOURO R F	NÚMERO 09	COMPLEMENTO QUADRA18
-------------------	--------------	-------------------------

CEP 65.110-000	BAIRRO/DISTRITO JARDIM TURU	MUNICÍPIO SAO JOSE DE RIBAMAR	UF MA
-------------------	--------------------------------	----------------------------------	----------

ENDEREÇO ELETRÔNICO RRASSESSORIA1006@GMAIL.COM	TELEFONE (98) 8787-8791
---	----------------------------

ENTE FEDERATIVO RESPONSÁVEL (EFR)  
\*\*\*\*\*

SITUAÇÃO CADASTRAL ATIVA	DATA DA SITUAÇÃO CADASTRAL 10/06/2020
-----------------------------	--

MOTIVO DE SITUAÇÃO CADASTRAL

SITUAÇÃO ESPECIAL *****	DATA DA SITUAÇÃO ESPECIAL *****
----------------------------	------------------------------------

(\*) A dispensa de alvarás e licenças é direito do empreendedor que atende aos requisitos constantes na Resolução CGSIM nº 51, de 11 de junho de 2019, ou da legislação própria encaminhada ao CGSIM pelos entes federativos, não tendo a Receita Federal qualquer responsabilidade quanto às atividades dispensadas.

Aprovado pela Instrução Normativa RFB nº 1.863, de 27 de dezembro de 2018.

Emitido no dia 04/04/2023 às 20:41:42 (data e hora de Brasília).

Página: 2/2

Processo: 1201004/2023  
Fls.: 1267  
Rubrica: P

## Consulta Quadro de Sócios e Administradores - QSA

**CNPJ:** 37.382.431/0001-70  
**NOME EMPRESARIAL:** RR ASSESSORIA E EMPREENDIMENTOS LTDA  
**CAPITAL SOCIAL:** R\$300.000,00 (Trezentos mil reais)

O Quadro de Sócios e Administradores(QSA) constante da base de dados do Cadastro Nacional da Pessoa Jurídica (CNPJ) é o seguinte:

**Nome/Nome Empresarial:** IVANILZA APARECIDA SOUSA MARTINS  
**Qualificação:** 49-Sócio-Administrador

Para informações relativas à participação no QSA, acessar o e-CAC com certificado digital ou comparecer a uma unidade da RFB.

Emitido no dia 04/04/2023 às 21:30 (data e hora de Brasília).



# REPÚBLICA FEDERATIVA DO BRASIL

## CADASTRO NACIONAL DA PESSOA JURÍDICA

Processo: 1201004-12073  
Fls.: 1268  
Rubrica:

NÚMERO DE INSCRIÇÃO 37.382.431/0001-70 MATRIZ	COMPROVANTE DE INSCRIÇÃO E DE SITUAÇÃO CADASTRAL	DATA DE ABERTURA 10/06/2020
---	---	--------------------------------

NOME EMPRESARIAL RR ASSESSORIA E EMPREENDIMENTOS LTDA
--

TÍTULO DO ESTABELECIMENTO (NOME DE FANTASIA) RR ASSESSORIA E EMPREENDIMENTOS	PORTE EPP
---	--------------

CÓDIGO E DESCRIÇÃO DA ATIVIDADE ECONÔMICA PRINCIPAL 42.11-1-01 - Construção de rodovias e ferrovias
--

CÓDIGO E DESCRIÇÃO DAS ATIVIDADES ECONÔMICAS SECUNDÁRIAS 38.11-4-00 - Coleta de resíduos não-perigosos 38.12-2-00 - Coleta de resíduos perigosos 41.20-4-00 - Construção de edifícios 42.11-1-02 - Pintura para sinalização em pistas rodoviárias e aeroportos 42.12-0-00 - Construção de obras de arte especiais 42.13-8-00 - Obras de urbanização - ruas, praças e calçadas 42.22-7-01 - Construção de redes de abastecimento de água, coleta de esgoto e construções correlatas, exceto obras de irrigação 42.99-5-01 - Construção de instalações esportivas e recreativas 42.99-5-99 - Outras obras de engenharia civil não especificadas anteriormente 43.11-8-02 - Preparação de canteiro e limpeza de terreno 43.13-4-00 - Obras de terraplenagem 43.19-3-00 - Serviços de preparação do terreno não especificados anteriormente 43.29-1-04 - Montagem e instalação de sistemas e equipamentos de iluminação e sinalização em vias públicas, portos e aeroportos 43.30-4-04 - Serviços de pintura de edifícios em geral 43.91-6-00 - Obras de fundações 43.99-1-03 - Obras de alvenaria 43.99-1-05 - Perfuração e construção de poços de água 47.55-5-02 - Comércio varejista de artigos de armarinho (Dispensada *) 47.63-6-01 - Comércio varejista de brinquedos e artigos recreativos (Dispensada *) 47.72-5-00 - Comércio varejista de cosméticos, produtos de perfumaria e de higiene pessoal (Dispensada *)
--

CÓDIGO E DESCRIÇÃO DA NATUREZA JURÍDICA 206-2 - Sociedade Empresária Limitada
--

LOGRADOURO R F	NÚMERO 09	COMPLEMENTO QUADRA18
-------------------	--------------	-------------------------

CEP 65.110-000	BAIRRO/DISTRITO JARDIM TURU	MUNICÍPIO SAO JOSE DE RIBAMAR	UF MA
-------------------	--------------------------------	----------------------------------	----------

ENDEREÇO ELETRÔNICO RRASSESSORIA1006@GMAIL.COM	TELEFONE (98) 8787-8791
---	----------------------------

ENTE FEDERATIVO RESPONSÁVEL (EFR) *****
--

SITUAÇÃO CADASTRAL ATIVA	DATA DA SITUAÇÃO CADASTRAL 10/06/2020
-----------------------------	--

MOTIVO DE SITUAÇÃO CADASTRAL
------------------------------

SITUAÇÃO ESPECIAL *****	DATA DA SITUAÇÃO ESPECIAL *****
----------------------------	------------------------------------

Aprovado pela Instrução Normativa RFB nº 1.863, de 27 de dezembro de 2018.

Emitido no dia 04/04/2023 às 20:41:42 (data e hora de Brasília).

Página: 1/2

95/





ASSESSORIA E EMPREENDIMENTOS

Processo:	1201004/19023
Fls.:	1269
Rubrica:	

## DECLARAÇÃO DE ENQUADRAMENTO PARA ME E EPP

À

Comissão Permanente de Licitação-CPL

Prefeitura Municipal de Bom Lugar/MA

Rua Manuel Severo, s/n, Centro

CEP: 65.704-000-Bom Lugar/MA

REF. Tomada de Preços nº 001/2023

**OBJETO: Contratação de Empresa Especializada na Prestação de Serviços de Implantação de Pavimentação em Bloco Intertravado, no Município de Bom Lugar/MA, de Acordo com Convênio nº 910758/2021 - CODEVASF.**

A empresa **RR Assessoria e Empreendimentos Ltda-EPP**, inscrita no CNPJ sob o nº 37.382.431/0001-70, sediada na Rua F, Quadra 18, nº 09, Jardim Turu, São José de Ribamar/MA, CEP 65110-000, por sua representante legal a Sra. Ivanilza Aparecida Sousa Martins, R.G. nº 032025162006-3-SESP/MA, CPF nº 019.071.083-78, através de seu responsável legal e contador Saulon Rael Reis Dias CRC/UF nº MA -012234/0-3, CPF nº 033.554.053-88, DECLARA, sob as penas da lei, que:

- a) ( ) Enquadra-se na situação de MICROEMPRESA
- b) ( X ) Enquadra-se na situação de EMPRESA DE PEQUENO PORTE
- c) O valor da receita bruta anual da sociedade, no último exercício, não excedeu o limite fixado nos incisos I e II, art. 3º, da Lei Complementar nº 123/2006, alterada pela Lei nº 147/2014, Lei Complementar nº 155/2016;
- d) Não se enquadra em quaisquer das hipóteses de exclusão relacionadas no art. 3º, § 4º, incisos I a X, da mesma Lei.

Por ser expressão da verdade, firmamos o presente.

São José de Ribamar/MA, 11 de abril de 2023.

RR Assessoria e Empreendimentos Ltda-EPP  
Ivanilza Aparecida Sousa Martins  
Administradora  
RG nº 0320251620063-SSP/MA  
CPF nº 019.071.083-78

RR Assessoria e Empreendimentos Ltda-EPP  
Saulon Rael Reis Dias  
Contador  
CRC/UF nº 012234/0-3  
CPF nº 033.554.053-88

RR ASSESSORIA E EMPREENDIMENTOS LTDA

CNPJ: 37.382.431/0001-70 Insc. Estadual: 12647357-9 Insc. Municipal: 3005623

Rua F, Qd. 18, nº 09, Jardim Turu - CEP: 65.110-000 - São José de Ribamar - MA

e-mail: rrasessoria1006@gmail.com

96/

## CERTIDÃO SIMPLIFICADA

### Sistema Nacional de Registro de Empresas Mercantis - SINREM

Certificamos que as informações abaixo constam dos documentos arquivados nesta Junta Comercial e são vigentes na data da sua expedição.

Nome Empresarial: RR ASSESSORIA E EMPREENDIMENTOS LTDA			Protocolo: MAC2302508457		
Natureza Jurídica: Sociedade Empresária Limitada					
NIRE (Sede) 21201070445		CNPJ 37.382.431/0001-70		Data de Ato Constitutivo 10/06/2020	Início de Atividade 08/06/2020
Endereço Completo Rua F, Nº 09, QUADRA18, JARDIM TURU - São José de Ribamar/MA - CEP 65110-000					
Objeto Social 4211-1/01 - CONSTRUCAO DE RODOVIAS E FERROVIAS 4213-8/00 - OBRAS DE URBANIZACAO - RUAS, PRACAS E CALCADAS 4120-4/00 - CONSTRUCAO DE EDIFICIOS 4212-0/00 - CONSTRUCAO DE OBRAS-DE-ARTE ESPECIAIS 4222-7/01 - CONSTRUCAO DE REDES DE ABASTECIMENTO DE AGUA, COLETA DE ESGOTO E CONSTRUCOES CORRELATAS, EXCETO OBRAS DE IRRIGACAO 4299-5/01 - CONSTRUCAO DE INSTALACOES ESPORTIVAS E RECREATIVAS 4313-4/00 - OBRAS DE TERRAPLENAGEM 4399-1/05 - PERFURACAO E CONSTRUCAO DE POCOS DE AGUA 4755-5/02 - COMERCIO VAREJISTA DE ARTIGOS DE ARMARINHO 4763-6/01 - COMERCIO VAREJISTA DE BRINQUEDOS E ARTIGOS RECREATIVOS 4772-5/00 - COMERCIO VAREJISTA DE COSMETICOS, PRODUTOS DE PERFUMARIA E DE HIGIENE PESSOAL 4781-4/00 - COMERCIO VAREJISTA DE ARTIGOS DO VESTUARIO E ACESSORIOS 4923-0/02 - SERVICO DE TRANSPORTE DE PASSAGEIROS - LOCACAO DE AUTOMOVEIS COM MOTORISTA 7711-0/00 - LOCACAO DE AUTOMOVEIS SEM CONDUTOR 7732-2/01 - ALUGUEL DE MAQUINAS E EQUIPAMENTOS PARA CONSTRUCAO SEM OPERADOR, EXCETO ANDAIMES 8219-9/99 - PREPARACAO DE DOCUMENTOS E SERVICOS ESPECIALIZADOS DE APOIO ADMINISTRATIVO NAO ESPECIFICADOS ANTERIORMENTE 8211-3/00 - SERVICOS COMBINADOS DE ESCRITORIO E APOIO ADMINISTRATIVO 3811-4/00 - COLETA DE RESIDUOS NAO-PERIGOSOS 3812-2/00 - COLETA DE RESIDUOS PERIGOSOS 4211-1/02 - PINTURA PARA SINALIZACAO EM PISTAS RODOVIARIAS E AEROPORTOS 4299-5/99 - OUTRAS OBRAS DE ENGENHARIA CIVIL NAO ESPECIFICADAS ANTERIORMENTE 4319-3/00 - SERVICOS DE PREPARACAO DO TERRENO NAO ESPECIFICADOS ANTERIORMENTE 4329-1/04 - MONTAGEM E INSTALACAO DE SISTEMAS E EQUIPAMENTOS DE ILUMINACAO E SINALIZACAO EM VIAS PUBLICAS, PORTOS E AEROPORTOS 4330-4/04 - SERVICOS DE PINTURA DE EDIFICIOS EM GERAL 4391-6/00 - OBRAS DE FUNDACOES 4399-1/03 - OBRAS DE ALVENARIA 7112-0/00 - SERVICOS DE ENGENHARIA 8130-3/00 - ATIVIDADES PAISAGISTICAS 4311-8/02 - PREPARACAO DE CANTEIRO E LIMPEZA DE TERRENO					
Capital Social R\$ 300.000,00 (trezentos mil reais) Capital Integralizado R\$ 300.000,00 (trezentos mil reais)			Porte EPP (Empresa de Pequeno Porte)		Prazo de Duração Indeterminado
Dados do Sócio					
Nome IVANILZA APARECIDA SOUSA MARTINS	CPF/CNPJ 019.071.083-78	Participação no capital R\$ 300.000,00	Espécie de sócio Sócio	Administrador S	Término do mandato Indeterminado
Dados do Administrador					
Nome IVANILZA APARECIDA SOUSA MARTINS		CPF 019.071.083-78	Término do mandato Indeterminado		
Último Arquivamento					
Data 11/01/2023	Número 20230012132	Ato/eventos 002 / 021 - ALTERACAO DE DADOS (EXCETO NOME EMPRESARIAL)			Situação ATIVA Status xxxxx

Esta certidão foi emitida automaticamente em 22/02/2023, às 18:18:27 (horário de Brasília).  
Se impressa, verificar sua autenticidade no <https://www.empresafacil.ma.gov.br>, com o código **NM1WT7GB**.



MAC2302508457

CARLOS ANDRÉ DE MORAES PEREIRA  
Secretário(a) Geral

Processo: 1101004/12023  
Fls.: 1274  
Rubrica:

## CERTIDÃO ESPECÍFICA

### Sistema Nacional de Registro de Empresas Mercantis - SINREM

Certificamos que as informações abaixo constam dos documentos arquivados nesta Junta Comercial e são vigentes na data da sua expedição.

<b>Certificamos que a empresa RR ASSESSORIA E EMPREENDIMENTOS LTDA</b> Portadora do CNPJ 37.382.431/0001-70 <b>É registrada nesta Junta Comercial, como segue:</b>			<b>Protocolo:</b> MAC2302603370																																																										
<b>NIRE (Sede)</b> 21201070445	<b>CNPJ</b> 37.382.431/0001-70	<b>Data de Arquivamento do Ato Constitutivo</b> 10/06/2020	<b>Início de Atividade</b> 08/06/2020																																																										
<b>Endereço Completo</b> RUA F, Nº09, QUADRA18, JARDIM TURU - São José de Ribamar/MA - CEP65110000																																																													
CERTIFICAMOS AINDA, QUE A REFERIDA EMPRESA ESTA ENQUADRADA COMO EPP (EMPRESA DE PEQUENO PORTE), CONFORME DOCUMENTO ARQUIVADO EM 11/01/2023 SOB NÚMERO 20230012132.			<b>Situação ATIVA Status</b>																																																										
<table border="1"> <thead> <tr> <th rowspan="2">Ato</th> <th rowspan="2">Número</th> <th colspan="2">Arquivamentos Posteriores</th> </tr> <tr> <th>Data</th> <th>Descrição</th> </tr> </thead> <tbody> <tr> <td>002</td> <td>20230012132</td> <td>11/01/2023</td> <td>REENQUADRAMENTO DE MICROEMPRESA COMO EMPRESA DE PEQUENO PORTE</td> </tr> <tr> <td>002</td> <td>20230012132</td> <td>11/01/2023</td> <td>ALTERACAO DE DADOS (EXCETO NOME EMPRESARIAL)</td> </tr> <tr> <td>310</td> <td>20221144099</td> <td>19/09/2022</td> <td>OUTROS DOCUMENTOS DE INTERESSE DA EMPRESA / EMPRESARIO</td> </tr> <tr> <td>310</td> <td>20220560404</td> <td>05/05/2022</td> <td>OUTROS DOCUMENTOS DE INTERESSE DA EMPRESA / EMPRESARIO</td> </tr> <tr> <td>223</td> <td>20220533113</td> <td>02/05/2022</td> <td>BALANCO</td> </tr> <tr> <td>206</td> <td>20211106674</td> <td>26/08/2021</td> <td>PROCURACAO</td> </tr> <tr> <td>310</td> <td>20210941839</td> <td>16/07/2021</td> <td>OUTROS DOCUMENTOS DE INTERESSE DA EMPRESA / EMPRESARIO</td> </tr> <tr> <td>223</td> <td>20210426675</td> <td>29/03/2021</td> <td>BALANCO</td> </tr> <tr> <td>002</td> <td>20201167352</td> <td>15/12/2020</td> <td>OUTROS</td> </tr> <tr> <td>002</td> <td>20201167352</td> <td>15/12/2020</td> <td>ALTERACAO DE DADOS (EXCETO NOME EMPRESARIAL)</td> </tr> <tr> <td>310</td> <td>20201103397</td> <td>03/12/2020</td> <td>OUTROS DOCUMENTOS DE INTERESSE DA EMPRESA / EMPRESARIO</td> </tr> <tr> <td>090</td> <td>20200401718</td> <td>10/06/2020</td> <td>ENQUADRAMENTO DE MICROEMPRESA</td> </tr> <tr> <td>090</td> <td>21201070445</td> <td>10/06/2020</td> <td>CONTRATO</td> </tr> </tbody> </table>				Ato	Número	Arquivamentos Posteriores		Data	Descrição	002	20230012132	11/01/2023	REENQUADRAMENTO DE MICROEMPRESA COMO EMPRESA DE PEQUENO PORTE	002	20230012132	11/01/2023	ALTERACAO DE DADOS (EXCETO NOME EMPRESARIAL)	310	20221144099	19/09/2022	OUTROS DOCUMENTOS DE INTERESSE DA EMPRESA / EMPRESARIO	310	20220560404	05/05/2022	OUTROS DOCUMENTOS DE INTERESSE DA EMPRESA / EMPRESARIO	223	20220533113	02/05/2022	BALANCO	206	20211106674	26/08/2021	PROCURACAO	310	20210941839	16/07/2021	OUTROS DOCUMENTOS DE INTERESSE DA EMPRESA / EMPRESARIO	223	20210426675	29/03/2021	BALANCO	002	20201167352	15/12/2020	OUTROS	002	20201167352	15/12/2020	ALTERACAO DE DADOS (EXCETO NOME EMPRESARIAL)	310	20201103397	03/12/2020	OUTROS DOCUMENTOS DE INTERESSE DA EMPRESA / EMPRESARIO	090	20200401718	10/06/2020	ENQUADRAMENTO DE MICROEMPRESA	090	21201070445	10/06/2020	CONTRATO
Ato	Número	Arquivamentos Posteriores																																																											
		Data	Descrição																																																										
002	20230012132	11/01/2023	REENQUADRAMENTO DE MICROEMPRESA COMO EMPRESA DE PEQUENO PORTE																																																										
002	20230012132	11/01/2023	ALTERACAO DE DADOS (EXCETO NOME EMPRESARIAL)																																																										
310	20221144099	19/09/2022	OUTROS DOCUMENTOS DE INTERESSE DA EMPRESA / EMPRESARIO																																																										
310	20220560404	05/05/2022	OUTROS DOCUMENTOS DE INTERESSE DA EMPRESA / EMPRESARIO																																																										
223	20220533113	02/05/2022	BALANCO																																																										
206	20211106674	26/08/2021	PROCURACAO																																																										
310	20210941839	16/07/2021	OUTROS DOCUMENTOS DE INTERESSE DA EMPRESA / EMPRESARIO																																																										
223	20210426675	29/03/2021	BALANCO																																																										
002	20201167352	15/12/2020	OUTROS																																																										
002	20201167352	15/12/2020	ALTERACAO DE DADOS (EXCETO NOME EMPRESARIAL)																																																										
310	20201103397	03/12/2020	OUTROS DOCUMENTOS DE INTERESSE DA EMPRESA / EMPRESARIO																																																										
090	20200401718	10/06/2020	ENQUADRAMENTO DE MICROEMPRESA																																																										
090	21201070445	10/06/2020	CONTRATO																																																										

Esta certidão foi emitida automaticamente em 30/03/2023, às 14:18:34 (horário de Brasília).  
Se impressa, verificar sua autenticidade no <https://www.empresafacil.ma.gov.br>, com o código **SCGKA5VC**.



MAC2302603370

CARLOS ANDRÉ DE MORAES PEREIRA  
Secretário(a) Geral

28/



ASSESSORIA E EMPREENDIMENTOS

Processo:	1001001 19023
Fls.:	1272
Rubrica:	

## DECLARAÇÃO DE LOCALIZAÇÃO E FUNCIONAMENTO

À

Comissão Permanente de Licitação-CPL

Prefeitura Municipal de Bom Lugar/MA

Rua Manuel Severo, s/n, Centro

CEP: 65.704-000-Bom Lugar/MA

REF. Tomada de Preços nº 001/2023

**OBJETO: Contratação de Empresa Especializada na Prestação de Serviços de Implantação de Pavimentação em Bloco Intertravado, no Município de Bom Lugar/MA, de Acordo com Convênio nº 910758/2021 - CODEVASF.**

Eu Ivanilza Aparecida Sousa Martins, portadora do RG nº 032025162006-3 SESP/MA, e CPF nº 019.071.083-78, Brasileira, Solteira, Empresaria com endereço à Rua P, nº 221, Bairro Vila do Povo, Paço do Lumiar/MA. CEP. 65.130-000, DECLARO, sob as penalidades da Lei, que a empresa **RR Assessoria e Empreendimentos Ltda-EPP**, CNPJ nº 37.382.431/0001-70, está localizada e em pleno funcionamento sediada à Rua F, Quadra 18, nº 09, Jardim Turu, São José de Ribamar/MA, CEP.: 65.110-000, sendo o local e instalações adequados e compatíveis para o exercício do ramo de atividade da mesma,

Declaro ainda, que assumo inteira responsabilidade por todas as informações dispostas nesta declaração, eximindo a Prefeitura Municipal de Bom Lugar/MA, de qualquer responsabilidade sobre as informações prestadas por esta empresa.

São José de Ribamar/MA, 11 de abril de 2023.

RR Assessoria e Empreendimentos Ltda-EPP  
Ivanilza Aparecida Sousa Martins  
Administradora  
RG nº 0320251620063-SSP/MA  
CPF nº 019.071.083-78

RR ASSESSORIA E EMPREENDIMENTOS LTDA

CNPJ: 37.382.431/0001-70 Insc. Estadual: 12647357-9 Insc. Municipal: 3005623

Rua F, Qd. 18, nº 09, Jardim Turu - CEP: 65.110-000 - São José de Ribamar - MA

e-mail: rrassessoria1006@gmail.com

291

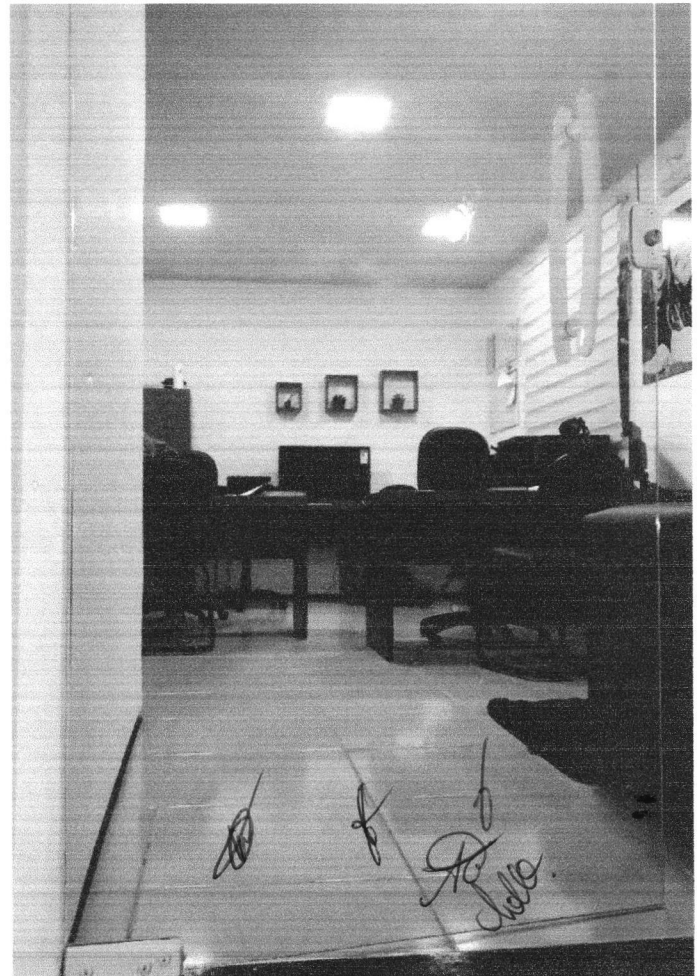
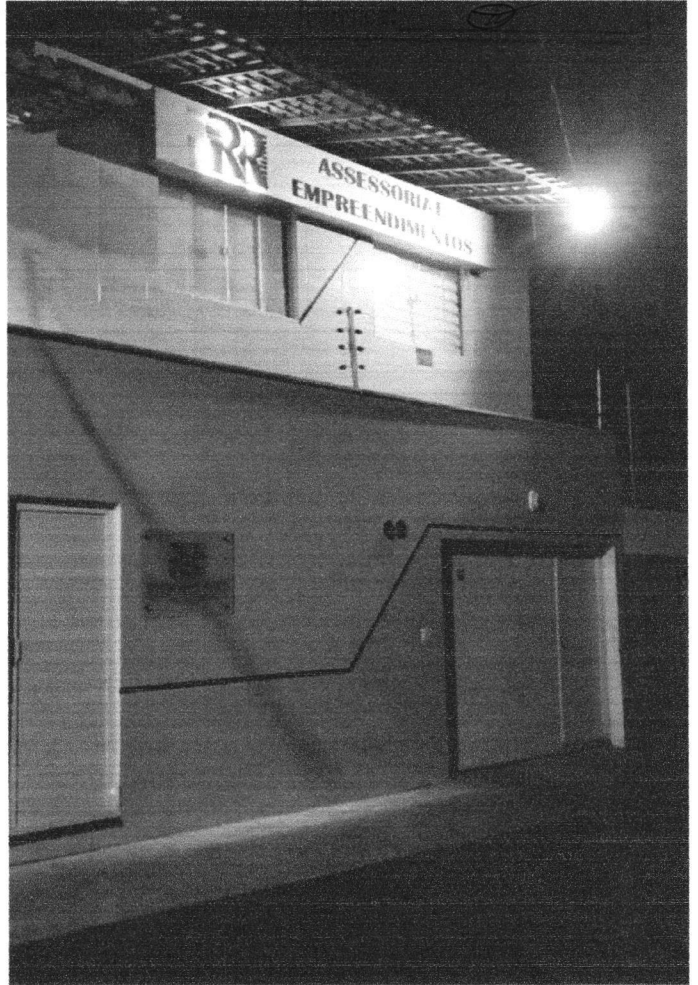
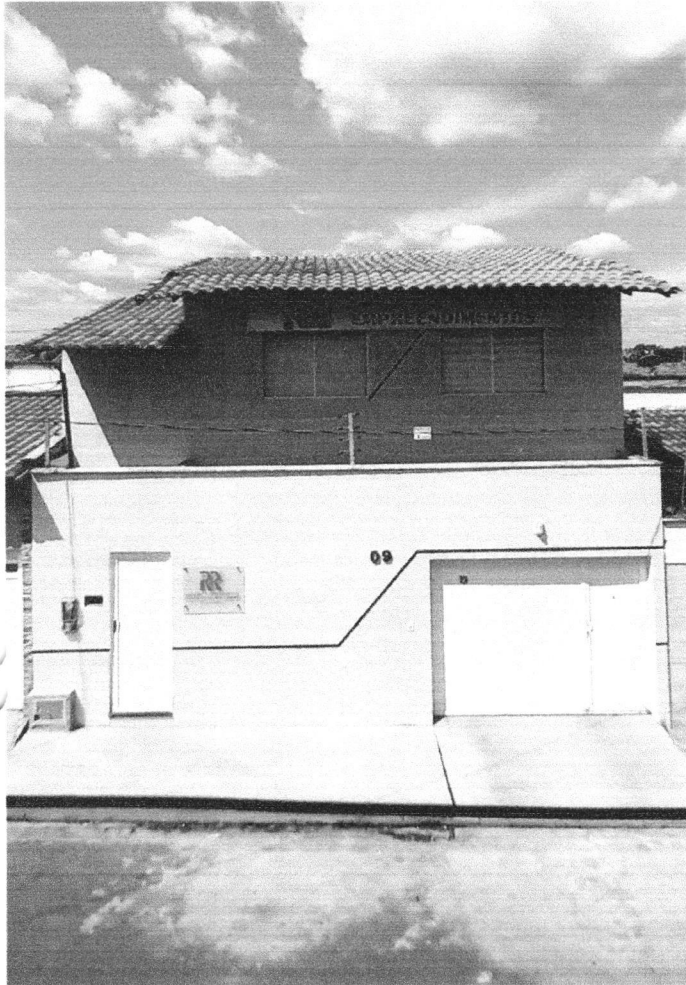

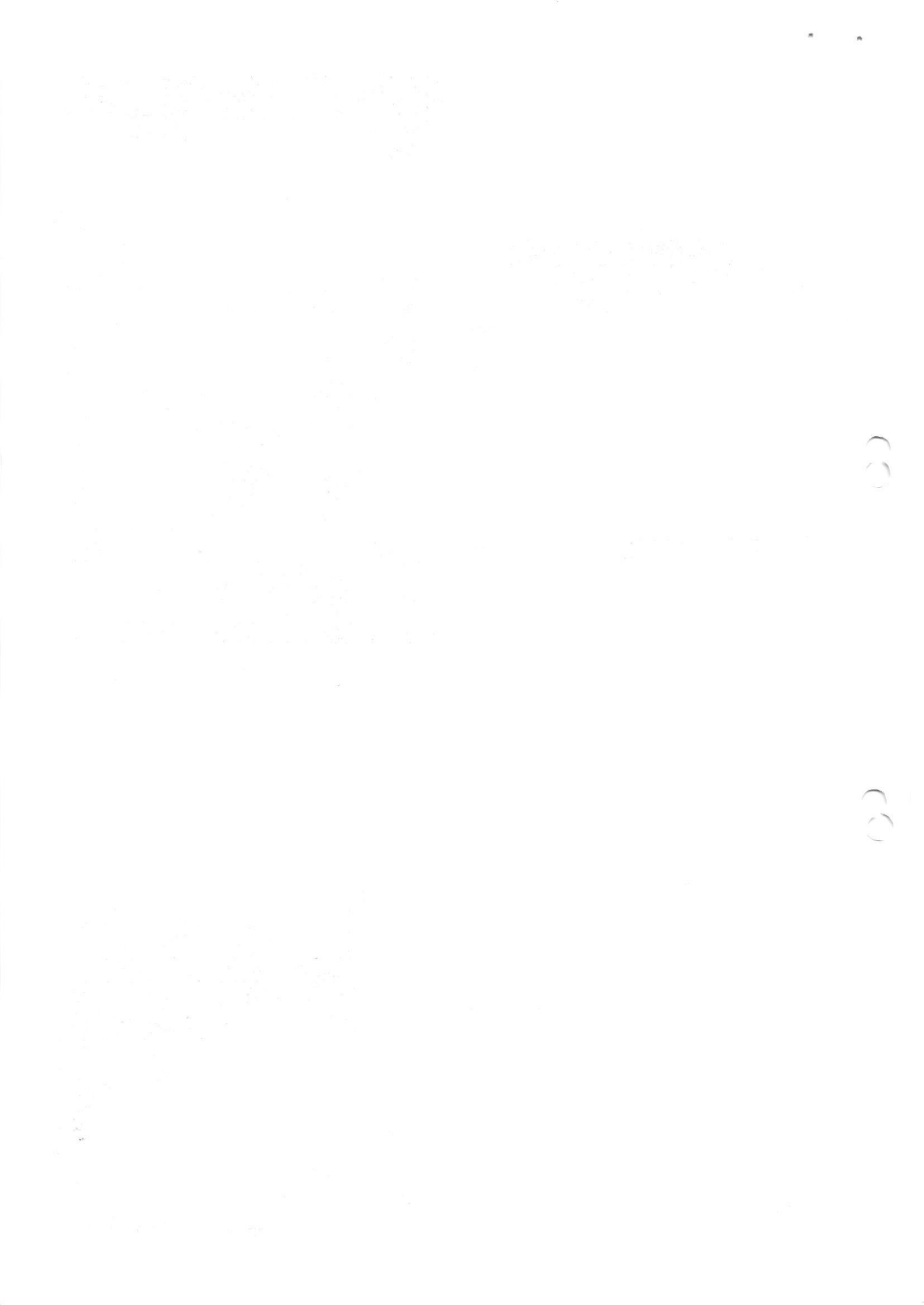



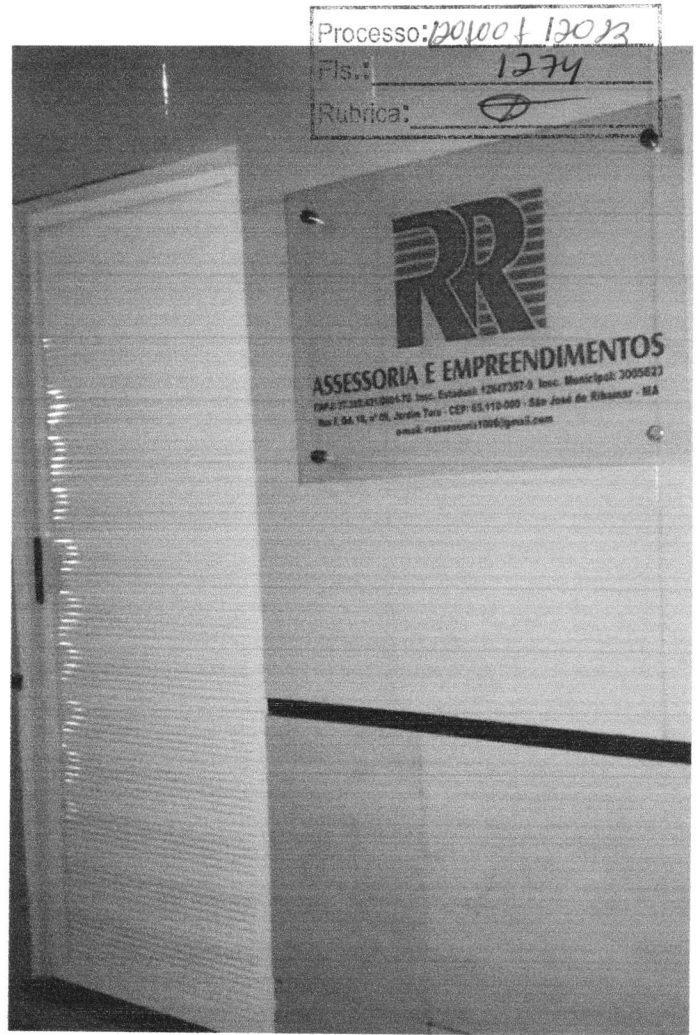
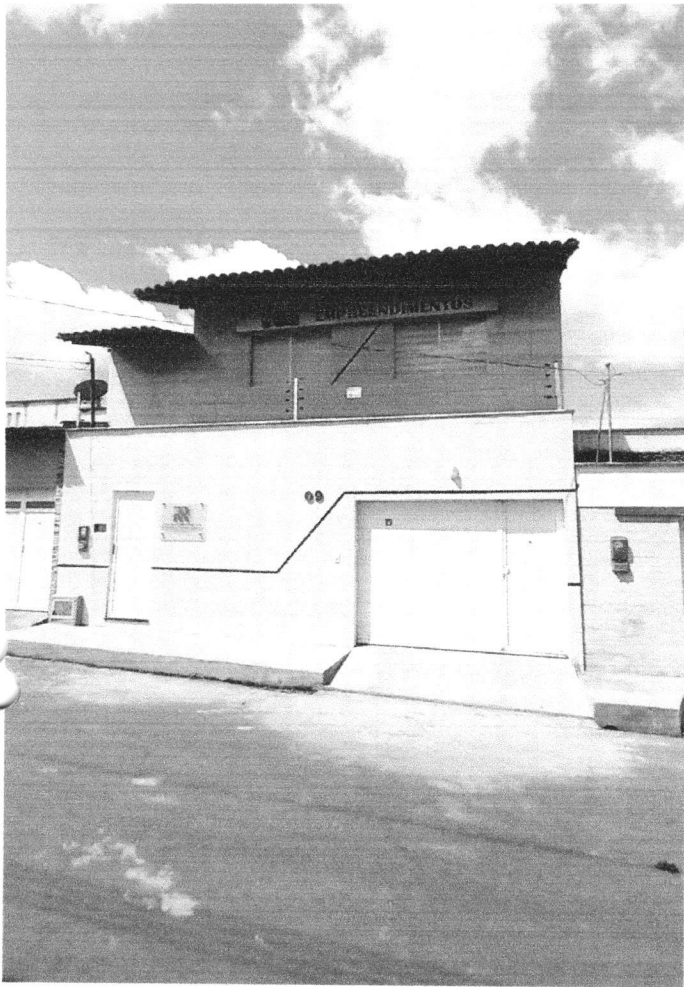

35/

43/



CC

CC

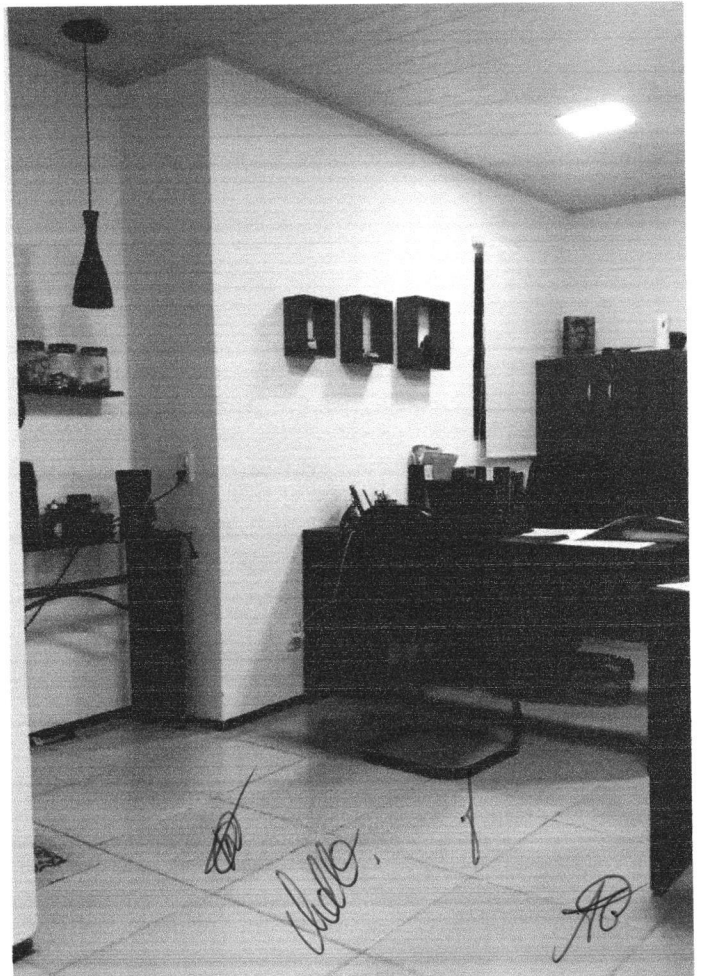
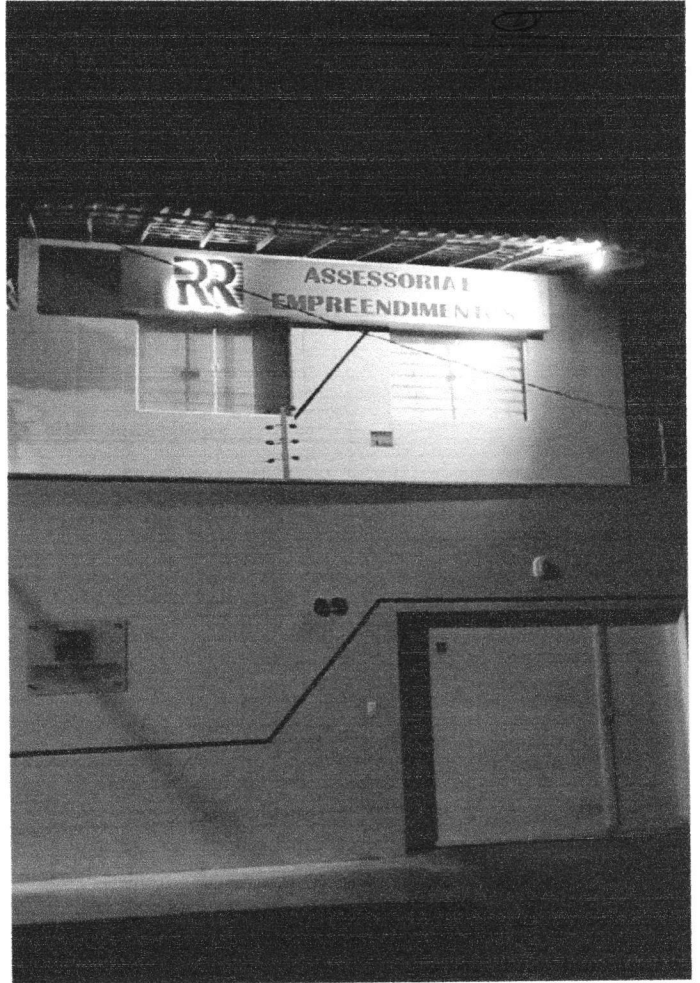

321

441

CC

CC

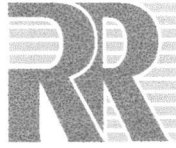

ASSESSORIA E EMPREENDIMENTOS

Processo:	1001001/17023
Fls.:	1276
Rubrica:	

## DECLARAÇÃO DE EXPRESSA DE TOTAL CONCORDÂNCIA COM OS TERMOS DO EDITAL

À

Comissão Permanente de Licitação-CPL

Prefeitura Municipal de Bom Lugar/MA

Rua Manuel Severo, s/n, Centro

CEP: 65.704-000-Bom Lugar/MA

REF. Tomada de Preços nº 001/2023

**OBJETO:** Contratação de Empresa Especializada na Prestação de Serviços de Implantação de Pavimentação em Bloco Intertravado, no Município de Bom Lugar/MA, de Acordo com Convênio nº 910758/2021 - CODEVASF.

Prezados senhores,

A Empresa **RR Assessoria e Empreendimentos Ltda-EPP**, inscrita no CNPJ sob o nº 37.382.431/0001-70, sediada na Rua F, Quadra 18, nº 09, Jardim Turu, São José de Ribamar/MA, CEP 65110-000, por sua representante legal Sra. Ivanilza Aparecida Sousa Martins, RG nº 032025162006-3-SESP/MA, CPF nº 019.071.083-78, declara para os devidos fins, que concordamos com todos os termos descritos no edital e seus anexos e que temos pleno e total conhecimento da realização dos trabalhos do certame.

São José de Ribamar/MA, 11 de abril de 2023.

*Ivanilza Aparecida Sousa Martins*  
RR Assessoria e Empreendimentos Ltda-EPP  
Ivanilza Aparecida Sousa Martins  
Administradora  
RG nº 0320251620063-SSP/MA  
CPF nº 019.071.083-78

RR ASSESSORIA E EMPREENDIMENTOS LTDA

CNPJ: 37.382.431/0001-70 Insc. Estadual: 12647357-9 Insc. Municipal: 3005623  
Rua F, Qd. 18, nº 09, Jardim Turu CEP: 65.110-000 - São José de Ribamar - MA  
e-mail: rrasessoria1006@gmail.com



Processo:	201001/2013
Fls.:	1277
Rubrica:	

Ministério da Economia  
Secretaria Especial de Desburocratização, Gestão e Governo Digital  
Secretaria de Gestão

Sistema de Cadastramento Unificado de Fornecedores - SICAF

**Certificado de Registro Cadastral - CRC**

(Emissão conforme art. 17 da Instrução Normativa nº 03, de 26 abril de 2018)

CNPJ: 37.382.431/0001-70  
Razão Social: RR ASSESSORIA E EMPREENDIMENTOS LTDA

Atividade Econômica Principal:

4211-1/01 - CONSTRUÇÃO DE RODOVIAS E FERROVIAS

Endereço:

RUA F, 09 - QUADRA18 - JARDIM TURU - São José de Ribamar / Maranhão

Observações:

A veracidade das informações poderá ser verificada no endereço [www.comprasgovernamentais.gov.br](http://www.comprasgovernamentais.gov.br).  
Este certificado não substitui os documentos enumerados nos artigos 28 a 31 da Lei nº 8.666, de 1993.

34/



Processo:	120100 + 10013
Fls.:	1278
Rubrica:	

Ministério da Economia  
Secretaria Especial de Desburocratização, Gestão e Governo Digital  
Secretaria de Gestão

Sistema de Cadastramento Unificado de Fornecedores - SICAF

**Declaração**

Declaramos para os fins previstos na Lei nº 8.666, de 1993, conforme documentação registrada no SICAF, que a situação do fornecedor no momento é a seguinte:

**Dados do Fornecedor**

CNPJ: 37.382.431/0001-70 DUNS®: 92\*\*\*\*\*42  
Razão Social: RR ASSESSORIA E EMPREENDIMENTOS LTDA  
Nome Fantasia: RR ASSESSORIA E EMPREENDIMENTOS  
Situação do Fornecedor: Credenciado Data de Vencimento do Cadastro: 12/01/2024  
Natureza Jurídica: SOCIEDADE EMPRESÁRIA LIMITADA  
MEI: Não  
Porte da Empresa: Empresa de Pequeno

**Ocorrências e Impedimentos**

Ocorrência: Nada Consta  
Impedimento de Licitar: Nada Consta

**Níveis cadastrados:**

Documento(s) assinalado(s) com \*\*\* está(ão) com prazo(s) vencido(s).  
Fornecedor possui alguma pendência no Nível de Cadastramento indicado. Verifique mais informações sobre pendências nas funcionalidades de consulta.

**I - Credenciamento**

**II - Habilitação Jurídica**

**III - Regularidade Fiscal e Trabalhista Federal (Possui Pendência)**

Receita Federal e PGFN	Sem Informação	(*)
FGTS	Validade:	30/04/2023
Trabalhista ( <a href="http://www.tst.jus.br/certidao">http://www.tst.jus.br/certidao</a> )	Validade:	07/10/2023

**IV - Regularidade Fiscal Estadual/Distrital e Municipal**

Receita Estadual/Distrital	Validade:	17/06/2023
Receita Municipal	Validade:	03/07/2023

**V - Qualificação Técnica**

**VI - Qualificação Econômico-Financeira**

Validade: 30/04/2023

Esta declaração é uma simples consulta e não tem efeito legal

Emitido em: 10/04/2023 12:21

CPF: 019.071.083-78 Nome: IVANILZA APARECIDA SOUSA MARTINS

Ass: \_\_\_\_\_

1 de 1

351



Processo:	120100412023
Fls.:	1279
Rubrica:	

Ministério da Economia  
Secretaria Especial de Desburocratização, Gestão e Governo Digital  
Secretaria de Gestão

Sistema de Cadastramento Unificado de Fornecedores - SICAF

**Relatório de Credenciamento**

**Dados do Fornecedor**

CNPJ: 37.382.431/0001-70 DUNS®: 92\*\*\*\*\*42  
Razão Social: RR ASSESSORIA E EMPREENDIMENTOS LTDA  
Nome Fantasia: RR ASSESSORIA E EMPREENDIMENTOS  
Situação do Fornecedor: Credenciado Data de Vencimento do Cadastro: 12/01/2024

**Dados do Nível**

Situação do Nível: Cadastrado

**Dados do Fornecedor**

Porte da Empresa: Empresa de Pequeno Porte  
Natureza Jurídica: SOCIEDADE EMPRESÁRIA LIMITADA MEI: Não  
Capital Social: R\$ 300.000,00 Data de Abertura da Empresa: 10/06/2020  
CNAE Primário: 4211-1/01 - CONSTRUÇÃO DE RODOVIAS E FERROVIAS

CNAE Secundário 1: 3811-4/00 - COLETA DE RESÍDUOS NÃO-PERIGOSOS  
CNAE Secundário 2: 3812-2/00 - COLETA DE RESÍDUOS PERIGOSOS  
CNAE Secundário 3: 4120-4/00 - CONSTRUÇÃO DE EDIFÍCIOS  
CNAE Secundário 4: 4211-1/02 - PINTURA PARA SINALIZAÇÃO EM PISTAS RODOVIÁRIAS E  
CNAE Secundário 5: 4212-0/00 - CONSTRUÇÃO DE OBRAS-DE-ARTE ESPECIAIS  
CNAE Secundário 6: 4213-8/00 - OBRAS DE URBANIZAÇÃO - RUAS, PRAÇAS E CALÇADAS  
CNAE Secundário 7: 4222-7/01 - CONSTRUÇÃO DE REDES DE ABASTECIMENTO DE ÁGUA,  
CNAE Secundário 8: 4299-5/01 - CONSTRUÇÃO DE INSTALAÇÕES ESPORTIVAS E  
CNAE Secundário 9: 4299-5/99 - OUTRAS OBRAS DE ENGENHARIA CIVIL NÃO  
CNAE Secundário 10: 4311-8/02 - PREPARAÇÃO DE CANTEIRO E LIMPEZA DE TERRENO  
CNAE Secundário 11: 4313-4/00 - OBRAS DE TERRAPLENAGEM  
CNAE Secundário 12: 4319-3/00 - SERVIÇOS DE PREPARAÇÃO DO TERRENO NÃO  
CNAE Secundário 13: 4329-1/04 - MONTAGEM E INSTALAÇÃO DE SISTEMAS E  
CNAE Secundário 14: 4330-4/04 - SERVIÇOS DE PINTURA DE EDIFÍCIOS EM GERAL  
CNAE Secundário 15: 4391-6/00 - OBRAS DE FUNDAÇÕES  
CNAE Secundário 16: 4399-1/03 - OBRAS DE ALVENARIA  
CNAE Secundário 17: 4399-1/05 - PERFURAÇÃO E CONSTRUÇÃO DE POÇOS DE ÁGUA  
CNAE Secundário 18: 4755-5/02 - COMERCIO VAREJISTA DE ARTIGOS DE ARMARINHO  
CNAE Secundário 19: 4763-6/01 - COMÉRCIO VAREJISTA DE BRINQUEDOS E ARTIGOS  
CNAE Secundário 20: 4772-5/00 - COMÉRCIO VAREJISTA DE COSMÉTICOS, PRODUTOS DE  
CNAE Secundário 21: 4781-4/00 - COMÉRCIO VAREJISTA DE ARTIGOS DO VESTUÁRIO E



## Relatório de Credenciamento

Processo:	120100 + 12023
Fls.:	1280
Rubrica:	

CNAE Secundário 22: 4923-0/02 - SERVIÇO DE TRANSPORTE DE PASSAGEIROS - LOCAÇÃO DE  
CNAE Secundário 23: 7112-0/00 - SERVIÇOS DE ENGENHARIA  
CNAE Secundário 24: 7711-0/00 - LOCAÇÃO DE AUTOMÓVEIS SEM CONDUTOR  
CNAE Secundário 25: 7732-2/01 - ALUGUEL DE MÁQUINAS E EQUIPAMENTOS PARA  
CNAE Secundário 26: 8130-3/00 - ATIVIDADES PAISAGÍSTICAS  
CNAE Secundário 27: 8211-3/00 - SERVIÇOS COMBINADOS DE ESCRITÓRIO E APOIO  
CNAE Secundário 28: 8219-9/99 - PREPARAÇÃO DE DOCUMENTOS E SERVIÇOS

### Dados para Contato

CEP: 65.110-000  
Endereço: RUA F, 09 - QUADRA18 - JARDIM TURU  
Município / UF: São José de Ribamar / Maranhão  
Telefone: (98) 87878791  
E-mail: RRASSESSORIA1006@GMAIL.COM

### Dados do Responsável Legal

CPF: 019.071.083-78  
Nome: IVANILZA APARECIDA SOUSA MARTINS

### Dados do Responsável pelo Cadastro

CPF: 019.071.083-78  
Nome: IVANILZA APARECIDA SOUSA MARTINS  
E-mail: rrassessoria1006@gmail.com

### Sócios / Administradores

#### Dados do Sócio/Administrador 1

CPF: 019.071.083-78 Participação Societária: 100,00%  
Nome: IVANILZA APARECIDA SOUSA MARTINS  
Número do Documento: 0320251620063 Órgão Expedidor: SSP  
Data de Expedição: 11/07/2016  
Estado Civil: Solteiro(a)  
E-mail: rrassessoria1006@gmail.com

### Linhas Fornecimento

#### Materiais

7820 - JOGOS, BRINQUEDOS E ARTIGOS CORRELATOS COM RODAS  
8415 - VESTUÁRIO PARA FINS ESPECIAIS  
8450 - VESTUÁRIO INFANTO-JUVENIL E COMPLEMENTOS  
8530 - ARTIGOS PARA HIGIENE PESSOAL

#### Serviços

1350 - Obras Civas de Parques e Praças

Emitido em: 10/04/2023 12:26

CPF: 019.071.083-78 Nome: IVANILZA APARECIDA SOUSA MARTINS

2 de 3

# Relatório de Credenciamento

Processo:	1201004 0023
Fls.:	1284
Rubrica:	

## Serviços

- 1376 - Obras Civas Execução de Desmatamento
- 1384 - Obras Civas de Terraplenagem
- 1392 - Obras Civas de Pavimentação de Concreto
- 1406 - Obras Civas de Pavimentação Asfáltica
- 1414 - Obras Civas de Pavimentação Poliedrica
- 1422 - Obras Civas de Pavimentação de Paralelepípedo
- 1589 - Instalações Prediais de Comunicação (Obras Civas)
- 1600 - Obras Civas - Impermeabilização / Cristalização / Revestimento / Tratamento Especial
- 1619 - Obras Civas de Edificação Prediais
- 1635 - Obras Civas - Demolições
- 1686 - Obras Civas de Muros de Arrimo
- 1783 - Obras Civas de Rodovias / Estacionamento
- 1791 - Obras Civas de Ferrovias, Pátios e Terminais
- 1821 - Obras Civas de Barragens de Concreto (Estrutural, Gravidade e Concreto Rolado)
- 1872 - Obras Civas de Saneamento - Captação, Adução e Distribuição de Água e Esgoto Sanitário
- 1880 - Obras Civas de Saneamento - Tratamento de Água, Esgoto Sanitário e Despejo Industrial
- 1899 - Obras Civas de Saneamento - Sistema de Drenagem Pluvial e Industrial
- 1902 - Obras Civas - Perfuração de Poços
- 1953 - Obras Civas de Jardins e Áreas Gramadas
- 4014 - Locação de Veículos - Leves / Pesados
- 4545 - Obras Civas de Edificações Residenciais e Comerciais
- 5380 - Prestação de Serviços de Apoio Administrativo
- 5622 - Obras Civas Públicas ( Construção )
- 13455 - Obras Civas - Pequenas Obras / Pintura em Geral
- 17140 - Obras Civas - Concretagem
- 19224 - Construção / Manutenção / Reforma - Telhado
- 25089 - Locação de Veículos - Leves / Pesados / Com Motorista



Processo:	1201001 5023
Fls.:	1282
Rubrica:	

Ministério da Economia  
Secretaria Especial de Desburocratização, Gestão e Governo Digital  
Secretaria de Gestão

Sistema de Cadastramento Unificado de Fornecedores - SICAF

**Relatório Nível III - Regularidade Fiscal e Trabalhista Federal**

**Dados do Fornecedor**

CNPJ: 37.382.431/0001-70 DUNS®: 92\*\*\*\*\*42  
Razão Social: RR ASSESSORIA E EMPREENDIMENTOS LTDA  
Nome Fantasia: RR ASSESSORIA E EMPREENDIMENTOS  
Situação do Fornecedor: Credenciado Data de Vencimento do Cadastro: 12/01/2024

**Dados do Nível**

Situação do Nível: Cadastrado

**Comprovante de Regularidade da Receita Federal e PGFN**  
Sem informação

**Comprovante de Regularidade do FGTS**

Tipo de Comprovante: Certidão Data de Validade: 30/04/2023  
Código de Controle: 2023040104022846378555

**Comprovante de Regularidade do TST**

Tipo de Comprovante: Certidão Data de Validade: 07/10/2023  
Código de Controle: 147420392023



Processo:	1201004/12023
Fls.:	1283
Rubrica:	

Ministério da Economia  
Secretaria Especial de Desburocratização, Gestão e Governo Digital  
Secretaria de Gestão

Sistema de Cadastramento Unificado de Fornecedores - SICAF

**Relatório Nível IV - Regularidade Fiscal Estadual/Distrital e Municipal**

**Dados do Fornecedor**

CNPJ: 37.382.431/0001-70 DUNS®: 92\*\*\*\*\*42  
Razão Social: RR ASSESSORIA E EMPREENDIMENTOS LTDA  
Nome Fantasia: RR ASSESSORIA E EMPREENDIMENTOS  
Situação do Fornecedor: Credenciado

**Dados do Nível**

Situação do Nível: Cadastrado

**Inscrição Estadual e Municipal**

Inscrição Estadual: 031009/23  
Inscrição Municipal: 0012125

**Comprovante de Regularidade Estadual/Distrital**

Tipo de Comprovante: Certidão Data de Validade: 17/06/2023  
Código de Controle: 031009/23 014535/23

**Comprovante de Regularidade Municipal**

Tipo de Comprovante: Certidão Data de Validade: 03/07/2023  
Código de Controle: 0015208



Processo:	1201001/2023
Fls.:	1284
Rubrica:	

Ministério da Economia  
Secretaria Especial de Desburocratização, Gestão e Governo Digital  
Secretaria de Gestão

Sistema de Cadastramento Unificado de Fornecedores - SICAF

**Relatório Nível V - Qualificação Técnica**

**Dados do Fornecedor**

CNPJ: 37.382.431/0001-70 DUNS®: 92\*\*\*\*\*42  
Razão Social: RR ASSESSORIA E EMPREENDIMENTOS LTDA  
Nome Fantasia: RR ASSESSORIA E EMPREENDIMENTOS  
Situação do Fornecedor: Credenciado

**Dados do Nível**

Situação do Nível: Cadastrado

**Entidades de Classe**

Entidade e UF	Nº Registro	Data de Validade
CREA ENGENHEIRO CIVIL	1105341216	30/04/2023
CREA JURIDICO	0005436583	30/04/2023

**Certificação Técnica**

Certificadora	Nº Certificado	Data de Validade
ATESTADO PROFISSIONAL	819361/2019	-
ATESTADO OPERACIONAL E PROFISSIONAL REFORMA E AMPLIAÇÃO	858173/2021	-
ATESTADO OPERACIONAL E PROFISSIONAL BLOQUETE	873891/2022	-
PREFEITURA DE PIO XII - MA ATESTADO TECNICO OPERACIONAL	858173/2021	-



Processo:	1201001 12023
Fls.:	1285
Rubrica:	

Ministério da Economia  
Secretaria Especial de Desburocratização, Gestão e Governo Digital  
Secretaria de Gestão

Sistema de Cadastramento Unificado de Fornecedores - SICAF

**Relatório Nível VI - Qualificação Econômico-Financeira**

**Dados do Fornecedor**

CNPJ: 37.382.431/0001-70 DUNS®: 92\*\*\*\*\*42  
Razão Social: RR ASSESSORIA E EMPREENDIMENTOS LTDA  
Nome Fantasia: RR ASSESSORIA E EMPREENDIMENTOS  
Situação do Fornecedor: Credenciado

**Dados do Nível**

Situação do Nível: Cadastrado

**Dados do Balanço Anual - 12/2021**

Exercício Financeiro:  
Período: 01/2021 a 12/2021 Validade: 04/2023

**Certidão de Falência / Recuperação**

Data de Validade: 22/05/2023  
Código de Controle: 1062023



ASSESSORIA E EMPREENDIMENTOS

Processo:	1904004 120 23
Fls.:	1286
Rubrica:	

## DECLARAÇÃO DE INEXISTÊNCIA DE FATOS IMPEDITIVOS DA HABILITAÇÃO

À  
Comissão Permanente de Licitação-CPL  
Prefeitura Municipal de Bom Lugar/MA  
Rua Manuel Severo, s/n, Centro  
CEP: 65.704-000-Bom Lugar/MA  
REF. Tomada de Preços nº 001/2023

**OBJETO:** Contratação de Empresa Especializada na Prestação de Serviços de Implantação de Pavimentação em Bloco Intertravado, no Município de Bom Lugar/MA, de acordo com Convênio nº 910758/2021 - CODEVASF.

A empresa **RR Assessoria e Empreendimentos Ltda-EPP**, CNPJ nº 37.382.431/0001-70, com sede na Rua F, Quadra 18, nº 09, Jardim Turu, São José de Ribamar/MA, CEP nº 65.110-000 neste ato representada pela sua administradora a Sra. Ivanilza Aparecida Sousa Martins, portadora do RG nº 032025162006-3-SESP/MA, e CPF nº 019.071.083-78, Brasileira, Solteira, Empresaria com endereço à Rua P, nº 221, Bairro Vila do Povo, Paço do Lumiar/MA. CEP. 65.130-000, **DECLARA**, sob as penas da Lei, que até a presente data inexistem fatos impeditivos para sua habilitação no presente processo licitatório, ciente da obrigatoriedade de declarar ocorrências posteriores.

São José de Ribamar/MA, 11 de abril de 2023.

*Ivanilza Aparecida Sousa Martins*  
RR Assessoria e Empreendimentos Ltda-EPP  
Ivanilza Aparecida Sousa Martins  
Administradora  
RG nº 0320251620063-SSP/MA  
CPF nº 019.071.083-78

RR ASSESSORIA E EMPREENDIMENTOS LTDA

CNPJ: 37.382.431/0001-70 Insc. Estadual: 12647357-9 Insc. Municipal: 3005623  
Rua F, Qd. 18, nº 09, Jardim Turu CEP: 65.110-000 São José de Ribamar - MA  
e-mail: rrasessoria1006@gmail.com





TRIBUNAL DE CONTAS DA UNIÃO

Processo:	1201001/2023
Fls.:	1287
Rubrica:	

## Consulta Consolidada de Pessoa Jurídica

Este relatório tem por objetivo apresentar os resultados consolidados de consultas eletrônicas realizadas diretamente nos bancos de dados dos respectivos cadastros. A responsabilidade pela veracidade do resultado da consulta é do Órgão gestor de cada cadastro consultado. A informação relativa à razão social da Pessoa Jurídica é extraída do Cadastro Nacional da Pessoa Jurídica, mantido pela Receita Federal do Brasil.

Consulta realizada em: 10/04/2023 17:53:34

### Informações da Pessoa Jurídica:

Razão Social: **RR ASSESSORIA E EMPREENDIMENTOS LTDA**  
CNPJ: **37.382.431/0001-70**

### Resultados da Consulta Eletrônica:

Órgão Gestor: **TCU**  
Cadastro: **Licitantes Inidôneos**  
Resultado da consulta: **Nada Consta**

Para acessar a certidão original no portal do órgão gestor, clique [AQUI](#).

Órgão Gestor: **CNJ**  
Cadastro: **CNIA - Cadastro Nacional de Condenações Cíveis por Ato de Improbidade Administrativa e Inelegibilidade**  
Resultado da consulta: **Nada Consta**

Para acessar a certidão original no portal do órgão gestor, clique [AQUI](#).

Órgão Gestor: **Portal da Transparência**  
Cadastro: **Cadastro Nacional de Empresas Inidôneas e Suspensas**  
Resultado da consulta: **Nada Consta**

Para acessar a certidão original no portal do órgão gestor, clique [AQUI](#).

Órgão Gestor: **Portal da Transparência**  
Cadastro: **CNEP - Cadastro Nacional de Empresas Punidas**  
Resultado da consulta: **Nada Consta**

Para acessar a certidão original no portal do órgão gestor, clique [AQUI](#).

Obs: A consulta consolidada de pessoa jurídica visa atender aos princípios de simplificação e racionalização de serviços públicos digitais. Fundamento legal: Lei nº 12.965, de 23 de abril de 2014, Lei nº 13.460, de 26 de junho de 2017, Lei nº 13.726, de 8 de outubro de 2018, Decreto nº 8.638 de 15, de janeiro de 2016.



# CONTROLADORIA-GERAL DA UNIÃO

Processo:	1201001/2023
Fls.:	1288
Rubrica:	

Certidão negativa correcional (CGU-PJ, CEIS, CNEP e CEPIM)

Consultado: **RR ASSESSORIA E EMPREENDIMENTOS LTDA**

CPF/CNPJ: **37.382.431/0001-70**

Certifica-se que, em consulta aos cadastros CGU-PJ, CEIS, CNEP e CEPIM mantidos pela Corregedoria-Geral da União, **NÃO CONSTAM** registros de penalidades vigentes relativas ao CNPJ/CPF consultado.

*Destaca-se que, nos termos da legislação vigente, os referidos cadastros consolidam informações prestadas pelos entes públicos, de todos os Poderes e esferas de governo.*

*O Sistema CGU-PJ consolida os dados sobre o andamento dos processos administrativos de responsabilização de entes privados no Poder Executivo Federal.*

*O Cadastro Nacional de Empresas Inidôneas e Suspensas (CEIS) apresenta a relação de empresas e pessoas físicas que sofreram sanções que implicaram a restrição de participar de licitações ou de celebrar contratos com a Administração Pública.*

*O Cadastro Nacional de Empresas Punidas (CNEP) apresenta a relação de empresas que sofreram qualquer das punições previstas na Lei nº 12.846/2013 (Lei Anticorrupção).*

*O Cadastro de Entidades Privadas sem Fins Lucrativos Impedidas (CEPIM) apresenta a relação de entidades privadas sem fins lucrativos que estão impedidas de celebrar novos convênios, contratos de repasse ou termos de parceria com a Administração Pública Federal, em função de irregularidades não resolvidas em convênios, contratos de repasse ou termos de parceria firmados anteriormente.*

Certidão emitida às 12:37:40 do dia 02/04/2023 , com validade até o dia 02/05/2023.

Link para consulta da verificação da certidão <https://certidoes.cgu.gov.br/>

Código de controle da certidão: NPooFtuIAjclfr6Z4W8T

*Qualquer rasura ou emenda invalidará este documento.*



Processo:	1201004/2023
Fls.:	1289
Rubrica:	

# CONTROLADORIA-GERAL DA UNIÃO

Certidão negativa correcional (CGU-PJ, CEIS, CNEP e CEPIM)

Consultado: **IVANILZA APARECIDA SOUSA MARTINS**

CPF/CNPJ: **019.071.083-78**

Certifica-se que, em consulta aos cadastros CGU-PJ, CEIS, CNEP e CEPIM mantidos pela Corregedoria-Geral da União, **NÃO CONSTAM** registros de penalidades vigentes relativas ao CNPJ/CPF consultado.

*Destaca-se que, nos termos da legislação vigente, os referidos cadastros consolidam informações prestadas pelos entes públicos, de todos os Poderes e esferas de governo.*

*O Sistema CGU-PJ consolida os dados sobre o andamento dos processos administrativos de responsabilização de entes privados no Poder Executivo Federal.*

*O Cadastro Nacional de Empresas Inidôneas e Suspensas (CEIS) apresenta a relação de empresas e pessoas físicas que sofreram sanções que implicaram a restrição de participar de licitações ou de celebrar contratos com a Administração Pública.*

*O Cadastro Nacional de Empresas Punidas (CNEP) apresenta a relação de empresas que sofreram qualquer das punições previstas na Lei nº 12.846/2013 (Lei Anticorrupção).*

*O Cadastro de Entidades Privadas sem Fins Lucrativos Impedidas (CEPIM) apresenta a relação de entidades privadas sem fins lucrativos que estão impedidas de celebrar novos convênios, contratos de repasse ou termos de parceria com a Administração Pública Federal, em função de irregularidades não resolvidas em convênios, contratos de repasse ou termos de parceria firmados anteriormente.*

Certidão emitida às 12:38:35 do dia 02/04/2023 , com validade até o dia 02/05/2023.

Link para consulta da verificação da certidão <https://certidoes.cgu.gov.br/>

Código de controle da certidão: Tc44qflDtSyG479EkwOX

*Qualquer rasura ou emenda invalidará este documento.*

46/

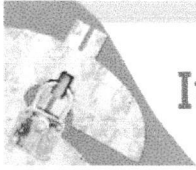

## Improbidade Administrativa e Inelegibilidade

### Certidão Negativa

**Certifico que nesta data (02/04/2023 às 12:23) NÃO CONSTA no Cadastro Nacional de Condenações Cíveis por Ato de Improbidade Administrativa e Inelegibilidade registros de condenação com trânsito em julgado ou sanção ativa quanto ao CNPJ nº 37.382.431/0001-70.**

A condenação por atos de improbidade administrativa não implica automático e necessário reconhecimento da inelegibilidade do condenado.

Para consultas sobre inelegibilidade acesse portal do TSE em <http://divulgacandcontas.tse.jus.br/>

Esta certidão é expedida gratuitamente. Sua autenticidade pode ser por meio do número de controle 6429.9DFE.3FB5.A022 no seguinte endereço: [https://www.cnj.jus.br/improbidade\\_adm/autenticar\\_certidao.php](https://www.cnj.jus.br/improbidade_adm/autenticar_certidao.php)

## Improbidade Administrativa e Inelegibilidade

### Certidão Negativa

**Certifico que nesta data (02/04/2023 às 12:24) NÃO CONSTA no Cadastro Nacional de Condenações Cíveis por Ato de Improbidade Administrativa e Inelegibilidade registros de condenação com trânsito em julgado ou sanção ativa quanto ao CPF nº 019.071.083-78.**

A condenação por atos de improbidade administrativa não implica automático e necessário reconhecimento da inelegibilidade do condenado.

Para consultas sobre inelegibilidade acesse portal do TSE em <http://divulgacandcontas.tse.jus.br/>

Esta certidão é expedida gratuitamente. Sua autenticidade pode ser por meio do número de controle 6429.9E26.7B72.7062 no seguinte endereço: [https://www.cnj.jus.br/improbidade\\_adm/autenticar\\_certidao.php](https://www.cnj.jus.br/improbidade_adm/autenticar_certidao.php)

*Handwritten signatures and initials:*  
A  
B  
C  
D

491



Processo:	1201004 120 20
Fls.:	1292
Rubrica:	

**TRIBUNAL DE CONTAS DA UNIÃO**  
**CERTIDÃO NEGATIVA**  
**DE**  
**LICITANTES INIDÔNEOS**

Nome completo: **RR ASSESSORIA E EMPREENDIMENTOS LTDA**

CPF/CNPJ: **37.382.431/0001-70**

O Tribunal de Contas da União **CERTIFICA** que, na presente data, o (a) requerente acima identificado(a) **NÃO CONSTA** da relação de responsáveis inidôneos para participar de licitação na administração pública federal, por decisão deste Tribunal, nos termos do art. 46 da Lei nº 8.443/92 (Lei Orgânica do TCU).

Não constam da relação consultada para emissão desta certidão os responsáveis ainda não notificados do teor dos acórdãos condenatórios, aqueles cujas condenações tenham tido seu prazo de vigência expirado, bem como aqueles cujas apreciações estejam suspensas em razão de interposição de recurso com efeito suspensivo ou de decisão judicial.

Certidão emitida às 12:26:04 do dia 02/04/2023, com validade de trinta dias a contar da emissão.

A veracidade das informações aqui prestadas podem ser confirmadas no sítio <https://contas.tcu.gov.br/ords/f?p=INABILITADO:5>

Código de controle da certidão: H43S020423122604

Atenção: qualquer rasura ou emenda invalidará este documento.

49/



Processo:	1201001/2023
Fls.:	1293
Rubrica:	

**TRIBUNAL DE CONTAS DA UNIÃO**  
**CERTIDÃO NEGATIVA**  
**DE**  
**LICITANTES INIDÔNEOS**

(Válida somente com a apresentação do CPF)

Nome completo: **IVANILZA APARECIDA SOUSA MARTINS**

CPF/CNPJ: **019.071.083-78**

O Tribunal de Contas da União **CERTIFICA** que, na presente data, o (a) requerente acima identificado(a) **NÃO CONSTA** da relação de responsáveis inidôneos para participar de licitação na administração pública federal, por decisão deste Tribunal, nos termos do art. 46 da Lei nº 8.443/92 (Lei Orgânica do TCU).

Não constam da relação consultada para emissão desta certidão os responsáveis ainda não notificados do teor dos acórdãos condenatórios, aqueles cujas condenações tenham tido seu prazo de vigência expirado, bem como aqueles cujas apreciações estejam suspensas em razão de interposição de recurso com efeito suspensivo ou de decisão judicial.

Certidão emitida às 12:26:42 do dia 02/04/2023, com validade de trinta dias a contar da emissão.

A veracidade das informações aqui prestadas podem ser confirmadas no sítio <https://contas.tcu.gov.br/ords/f?p=INABILITADO:5>

Código de controle da certidão: 8S9E020423122642

Atenção: qualquer rasura ou emenda invalidará este documento.

501